ANUL XXII No. 5778

2 LEI NUMARUL

MERCURI 1 SEPTEMBRE 1926

ABONAMENTE

Lei 600 . . . pe un an
„ 320 . . . „ 6 luni
„ 160 . . . „ 3 luni

OPINIA

ZIAR POLITIC COTIDIAN

ANUNCIURI
se primesc la toate
Agenţiile de Publicitate
şi la
Administraţia ziarului
Iaşi—Str. Gh. Mârzescu 17

ACTUALITAŢI

Undiţa liberală

Am anunţat eri că d. Argetoianu e pe cale să devie liberal. In sine, lucrul ni se pare nu se poate mai firesc. Oricâte sforţări ar face, d. Argetoianu nu va izbuti niciodată să-şi schimbe temperamentul şi ideologia, care îl apropie de tendinţele unei tiranii deghizate cum e cea a Brătienilor.

Aspiraţiile democratice le înţelege—d. Argetoianu trece chiar drept om inteligent şi la nevoe s'ar putea acomoda cu un curent oricât de înaintat, numai să i se atribue rolul de primul rang. Am putut constata adaptabilitatea sa în cursul ultimilor doi ani de când a părăsit pe generalul Averescu. Mai întâiu s'a aliat cu d. Iorga, ceiace dovedeşte mult meşteşug de a te face că nu vrei nimic; apoi a determinat pasul deciziv de unire cu d. Maniu, a doua dovadă, şi mai strălucită, de maleabilitate: omul de acţiune promtă, vioiă care e d. Argetoianu s'a înrolat sub steagul d-lui Maniu, cel mai neh otărât personagiu din istoria politică a universului. In fine, d. Argetoianu a navigat şi în apele ţărăniste, unde, dacă i s'ar fi făcut o primire mai călduroasă, poate s'ar fi oprit cu barca sa veşnic călătoare.

Totuşi, prin sentimente, prin trecut, acest om politic aparţine zonei liberale. Intrând întrânsa, face un act cuminte, folositor pentru sine şi mai ales pentru prietinii ce-l urmează.

Dar noi avem o îndoială. Oare liberalii s'au îndrăgit de d. Argetoianu fără nici un scop ascuns? Ii oferă dintr'odată ministerul de externe pentru calităţile persoanei d-sale? E greu de crezut. Bănuim la mijloc o manevră abilă. Liberalii vor să prindă altceva. Capul d-lui Argetoianu slujeşte numai ca o bună ademenire în undiţa cu care ei vor să prindă partidul ardelean—peştele cel gras...

Gospodărie rea

Statul a cumpărat câteva imobile particulare din Iaşi, cu scopul de a instala diferite instituţiuni. Procedând astfel, statul — recte guvernul actual, — se dovedeşte a fi gospodar leneş şi neprevăzător. Iaşul sufere de criză de locuinţe. In loc s'o uşureze prin noi construcţii, statul o agraveză creind o serie de noi chiriaşi din proprietarii ale căror imobile le cumpără. Pe lângă aceasta, pentru înfrumuseţarea oraşului e nevoe de clădiri noui, şi cine altul decât statul are mijloace să construiască astăzi edificii care să acopere puţin în umbra lor nenumăratele bordee şi coteţe ce răsar de pretutindeni, din sărăcia oamenilor şi complezenţa fără margini a Primăriei?

Războiu şi pace

D. Georges Clemenceau, — „tigrul" care a câştigat victoria, retras din politica militantă, meditează asupra războiului şi a păcii. Articolele sale sunt plin de vigoare şi dovedesc o adâncă înţălegere a lucrurilor omeneşti.

Desigur, firea sa de luptător, îl face să vadă mai mult unul din marile curente cari străbat viaţa lumii. Pentru dânsul emotivităţile războiului sunt un-universal mai active şi mai romantice ca livresca ideologie a unei păci univ rsale. Dar cercetând faptele şi împrejurările până în cele din urmă articulaţii, ajunge la concluzie de un senz mult mai general şi mai profund.

„E o atalitate a ideologiei care crede că vede omul întreg în idee, când cele mai înalte cu etări îl lasă de carne şi oase, —scrie d. Clemenceau. Actele sunt grozav de în urmă faţă de vorbe, şi dela popor la popor şi dela om a om, războiul şi pacea continuă să bântue pentru diversităţile unui fond comun de aceleaşi bucurii, de aceleaşi rele. Socialismele ne vestesc că vor schimba toate acestea.

Aşi vrea să le cred, dar am ceasuri de îndoială, pentrucă descopăr mai cu seamă, în revoluţiile anunţate, schimbări de texte de ideologie, pe când omul profund, omul de violenţă egoistă, cu alternanţe de caritate frăţească, se menţine sub deghizarea cuvintelor înşelatoare. Il vom schimba poate. Dar va trebui mult timp".

INTER.

ASPECTE

Despre inutilitatea literaturii

După atâtea zile dela plecare, cărţile pe cari mi le-am luat stau încă în fundul cufărului; mă aprovizionasem pentru toate gusturile: „Pensées" ale lui Pascal, „Introduction à la Vie dévote" a Sfântului François de Salles, stăteau alături de „Dames galantes" ale puţin cucernicului Brantôme şi de Bussy Rabutin. Gide era strâns între Tristan Bernard şi Sacha Guitry şi Baudelaire, Verlaine, Moréas aşteptau obicinuita filuire spre înserare.

Mărturisesc că n'am deschis nici o carte; aduc acasă toate volumele neatinse de privirile mele, aşa cum le-am luat din rafturile bibliotecei şi aşa cum le-am aşezat la plecare în fundul cufărului.

Aici, în pustietatea pădurilor, am descoperit un adevăr: inutilitatea literaturii. In definitiv, în faţa imensităţii care te domină îţi dai seama de nimicnicia ta, cugeţi natural la toate câte se desprind din contrastul vastităţii cu mugetul puternic al furtunei şi bietele tale slabe bătăi ale inimei, cugeţi la rostul tău mărunt pe pământul acesta unde îţi dai seama că nu eşti chiar atât de important cât te-ai deprins să te consideri. Şi, fără mijlocirea lui Pascal, ajungi să descoperi prăpastia peste care pluteşte duhul dumnezeirii.

Aici, poezia e vie. In fiecare undă a izvoarelor, în fiecare tremur al frunzelor, cântă firea o baladă sau o elegie; şi dintre nouri, când luceafărul deschide fereastra nopţilor din August, coboară armonia tuturor universurilor nefixate pe hârtie de nimeni încă.

Ce pot oferi cărţile, mai mult decât o culme acoperită de brazi şi mai mult decât un cer senin deasupra platoului Dzei? Şi cât de sarbede apar, în comparaţie cu frământarea codrilor, infimile tragedii ale unor amanţi plictisiţi de gelozia reciprocă sau dramele unui suflet dezilluzionat de iubire!

Toate romanele, toate nuvelele, toate versurile, apar în trista lor postură de fabricaţie pentru distracţia oraşanului incapabil de a se opri să cugete el singur deasupra misterelor firii. Toată literatura se vădeşte o palidă copie a divinilor spectacole ale naturii.

Aşa că e logic ca, atunci când te afli în mijlocul acestor divine spectacole, să consideri bagajul de cărţi cu oarecare dispreţ, gândindu-te că dealungul drumului ţi-ai îngreuiat cufărul degeaba şi că mai bine, în locul lor, ai fi luat încă o pereche de bocanci cu cari să poţi străbate abruptele poteci spre culmile munţilor.

G. SPINA

Din toată lumea

Călduri în Spania. — Un val de căldură s'a abătut asupra Spaniei, mai cu seamă asupra platoului central. Temperatura a atins zilele acestea la Madrid 57 grade la soare.

Au fost două cazuri de insolaţie urmate de moarte.

*

Ghicitoarele în cărţi nu mai pot trăi în Italia. — Toate ghicitoarele în cărţi din Milano au fost arestate.

Această măsură va fi generalizată şi, din ordinul lui Mussolini, nici o cărturăreasă nu şi va mai putea exercita meseria în Italia.

*

Curajul unei fiice a lui Mac Donald.— Fata cea mai mică a fostului prim ministru englez, miss Shella Mac Donald în vârstă de 15 ani, care se scălda lângă plaja Lossamonth în tovărăşia Phylisei Palmer, o tânără servitoare a familiei, a încercat cu curaj dar zadarnic să scape pe aceasta din urmă dela înec.

De două ori, miss Mac Donald izbuti să prindă de braţ pe tovarăşa sa, dar un val mare o făcu să-i dea drumul şi tânăra bonă se scufundă pentru totdeauna.

M. S. Regina în America

Vizita Reginei Maria în Statele Unite este definitiv fixată pentru luna Octombrie.

Ziua plecărei încă nu e determinată.

CÂNELE SOCIETAŢII NAŢIUNILOR

Când d. Mitilineu va sosi la Geneva, va avea ocazie să facă cunoştinţa unei personalităţi din Societatea Naţiunilor, prea puţin cunoscută, şi care nu-i de cât un câne, — cânele Societăţii Naţiunilor.

Când Societatea a luat în primire imobilul unde se ţin cele mai multe dintre conferinţe, fu descoperit un câne, care îşi alesese acolo domiciliul mai demult. Cum el nu voia să plece, diplomaţii discutară ce să facă cu el. Unul dintre dânşii ceru ca cânele să fie înscris pe lista personalului.

Astfel, cânele are astăzi statutul său oficial şi chiar soldă. In fiecare an se votează o moţiune prin care se alocă un franc elveţian pentru hrana lui.

Acum se pune întrebarea, ce loc trebue să ocupe cânele, la şedinţele oficiale: în vestibul sau jos la scara cea mare?

In pag. III-a
Ultima Oră

Supravegherea copiilor de şcoală în Moscova

In ultimul timp populaţia din Moscova a prezentat câteva plângeri autorităţilor în cari se arată că tineretul şcolar hoinăreşte prea mult prin străzi şi vizitează diferite întruniri de seară şi reprezentaţii teatrale târzii. Sovietul din Moscova a publicat o dispoziţie prin care se interzice copiilor în vârstă până a 16 ani vizitarea reprezentaţiilor cinematografice de după ora 6 seara. Copiii nu vor putea lua parte la întruniri, iar conferinţele şcolare trebue încheiate înainte de ora şease.

Dela şcoala normală

Profesorii şcoalei normale Vasile Lupu, se vor întruni în cursul acestei săptămâni pentru a discuta în consfătuire intimă chestia activităţei făcute în direcţiunea şcoalei.

ELECTRIFICAREA satelor ruseşti

Moscova (Ceps).— Desvoltarea electrificării în satele ruseşti înaintează mult mai ute decât în anii înainte de războiu. După datele organului „Gosplan" funcţionează în prezent în comunele rurale ruseşti 5.382 staţiuni cu 9.535 KW. Electrificarea din 1915 până la 1920 a înregistrat o creştere cu 23 la sută iar cea din 1920—1925, o creştere cu 28 la sută.

Principalele neajunsuri în electrificarea rurală îşi au originea în faptul că staţiunile sunt montate fără vre-un plan raţional.

Forţa motrică a staţiunilor întrece de multe ori limita posibilităţilor de întrebuinţare. Gosplan se îngrijeşte în prezent de organizarea staţiunilor vechi şi de procurarea mijloacelor financiare pentru crearea de noui staţiuni electrice.

O dramă la mormântul lui Valentino.

Din New-York se telegrafiază că douăzeci de mii de persoane au luat parte la înmormântarea lui Valentino. Artista de cinema Pegy Scott s'a sinucis la mormântul marelui artist, pe care-l iubea. Sinuciderea a produs o impresie profundă în cercul celor pe cari sinucigaşa îi cunoştea.

Cei care se duc

† Institutorul I. APOSTOL

Simplu şi fără decor, precum i-a fost viaţa întreagă, s'a îndeplinit în după amiaza — plină de soare blând şi cald ca sufletul celui adormit — a zilei de Duminecă (29 VIII) ultimul drum pământesc la cimitirul Galata - Sft. Vasile şi înmormântarea, acolo, acelui ce în viaţă a fost timp de vr'o 40 ani învăţător, din cari 25 ani director al şcoalei de băeţi „Vasile Conta" — Nicolina, Ioan Apostol.

Plecarea la locul de vecinică odihnă i-a fost modest, la fel cu persoana sa, dar cu atât mai impresionantă pentru cei ce l'au cunoscut, l'au apreciat sau le-a fost dascăl şi luminător plin de iubire părintească.

Iancu Apostol a fost dascăl şi luminător al micuţelor vlăstare, care s'au perindat pe sub sufletul şi îndrumarea sa, din generaţie în generaţie, pare că contrastând timpurilor noastre grăbite şi făcute a-l lăsa pe om şi îndeosebi tineretul nostru a gusta numai din spoiala şi exteriorul vieţii; el era al altor vremi, apuse, şi cari totuşi ele ne-au dat România noastră de astăzi.

Cel adormit în vârstă de vr'o 60 ani a fost un om, care a ştiut să-şi ridice sufletul deasupra materiei, cu care aspiraţiile multora se confundă; — a avut în ochi un ideal, pe care l-a urmărit cu îndărătnică nesovăire.

Licenţiat în drept, totuş dându-şi seama cât de mare e nevoia de lumină în popor, nu s'a folosit de drepturi; dreptatea credea mai degrabă a o găsi prin micuţii, cărora cea mai mare dreptate a lumii este să li se insufle în sufletul lor ce e mai bun.

Şi aşa, cel ce era să se facă preot prin urmarea studiilor seminariale în copilărie şi adolescenţă, nefolosindu-se nici de diploma de preoţie ca şi de cea de drept, s'a dedicat şi credincios a rămas, câte zile i-a dat Dumnezeu, misiunei nobile, dar spinoase şi de mare răspundere, a învăţământului primar, dându-şi bine sama—cu o viziune aşa de clară de mersul şcoalei şi al bisericei pe acelaş drum că lumina care luminează tuturor, a lui Hristos, e vecinică ca şi izvorul ei cel fără de sfârşit, iar drepturile studiate nu i-au rămas străine sufletului său drept, cinstit şi iubitor de adevăr.

De aceia regretatul Apostol cu drept cuvânt era considerat ca un fruntaş al învăţământului, ca un fiu ales al bisericei ca şi din cei mai de samă ai neamului. Plecând de pe acest pământ, de multe ori aducător de amaruri şi neajunsuri, poate nemeritate, s'a dus fără a-l trudi pe nimeni prin o boală lungă şi chinuitoare, sfâşiind doar inima soţiei şi a copiilor săi, din cari unul n'au trecut încă de vrâsta unei copilă ii plină de grijă. Dar cel ce creşte crinii câmpului şi hrăneşte paserile cerului, găsi-va în visteria sa şi acestora ce să le dea.

Dacă pentru un drept ca acesta, plecat dintre noi, vedem că dreptatea şi lumina mai găseşte câte un reprezentant, timpurilor care ni l-au dat, le spunem, fericiţi, că l-au născut, iar Iancu Apostol, mutându-se din viaţă, zâmbind putea spune: fericiţi plânsul şi cuvântul! Odihni-va dar în latura dreptilor!

Preot S. BODNĂRESCU

IN GHINDAOANI (NEAMŢ)

La casa lui Vasile Conta

Alături de staţiunea balneară Băl ăteşti, după o culme de deal se află satu Ghindăoani, locul de naştere al filosofului Vasile Conta.

Destul de greu te poţi orienta pentru a nemeri la casa părintească a lui Conta. Unii săteni foarte bătrâni îşi mai aduc poţin aminte de preotul Conta, dar nu ştiu nimic de Vasile, feciorul popei.

Preotul Conta slujea (acum vre-o 80 de ani) la biserica Sfânta Maria,—o bisericuţă de lemn, dărămată de mai bine de jumătate de veac. In locul ei, s'a clădit o frumoasă biserică de zid, între anii 1875—1888.

Preotul a avut case mari, gospodăreşti, îndărăpt la biserică. Acolo s'a născut Vasile Conta, devenit mai târziu profesor la Universitatea din Iaşi, ministru al instrucţiei, şi un nume în istoria filosofiei moderne.

Fosta curte preoţească s'a înstrăinat de familie, s'a năruit, şi în locul ei (cu parte din vechiul material) s'au ridicat alte case mai mici, unde multă vreme a fiinţat... o cârciumă!

Fostul cârciumar, d. Aron, încă locueşte acolo şi, cu foarte multă bună voinţă, dă explicaţii vizitatorului despre istoricul leagănului lui Vasile Conta.

Acum doi ani, nu ştim ce om de inimă şi-a adus aminte de marele nostru filosof. S'a făcut un pelerinaj la Ghindăoanii Neamţului, s'au adus câteva şcoli primare, s'au rostit discursuri...

Era vorba ca, în locul cârciumei să se instaleze o şcoală, iar în bătătura casei să se ridice un monument lui Vasile Conta, feciorul popei. Deocamdată însă nu s'a făcut nimic. Totul s'a limitat la solemnitate şi discursuri (noi sînt mari în treburi de acestea).

Sperăm însă că, odată şi odată, ne vom învrednici să cinstim cum se cuvine locurile unde Vasile Conta a conceput „Teoria Ondulaţiei Universale".

Gy.

IN IAŞUL DE ALTĂ DATĂ

Mişcarea muzicală din trecut a Iaşului

Primul cor bisericesc.— Concertele.— Sprijinitorii mişcării muzicale.

de RUDOLF SUŢU

Primul cor bisericesc alipit pe lângă conservatorul de muzică din Iaşi— Conservator înfiinţat de către guvernul din 1860 — s'a înfiinţat după stăruinţele fostului Mitropolit al Moldovei şi Sucevei Calinic Miclescu. Şeful corului avea 900 lei vechi cursul fiscului lunar; 3 tenori, a 300 le cursul fiecului, 4 başi a 200 lei şi 16 băeţi soprani şi alţi (interni cu un pedagog).

Şeful acestui cor până la 1869 era reposatul George T. Burada. In anul 1866 acest cor s'a desfiinţat. Fostul director al Conservatorului Franz Caudella a cheltuit bani din propria sa punga în interesul corului, ca să'l susţie la înălţimea misiunei sale. Repertorul consta din compoziţiunile autorilor ruşi. Pe lângă acest cor, s'a mai înfiinţat încă un cor bisericesc sub ministeriatul (al instrucţiunii publice) lui D. Gusti, la Nicoriţă în Tataraşi, dar... găsindu-se că 333 fr. pe lună, întreţinerea acestui cor pentru suburbie ca Tataraşul e o ruină pentru stat a fost şters din buget. Un alt cor bisericesc, sub acelaş ministru, a fost înfiinţat la Sf. Lazăr, care mai târziu a fost strămutat la Sf. Neculai Domnesc Corurile Mitropoliei şi Sf. Spiridon ne sunt prea cunoscute deja, tot aşa şi vechea societate a artelor frumoase sau „Amicii Artelor". Muzica, dramaturgia, pictura, arhitectura, poezia au cercat să se unească într'o singură societate generală; specialiştii, diletanţii. bărbaţi şi femei, s'au unit pentru un scop comun: progresul şi răspândirea gustului muzical în ţară. In acest scop, primele întruniri s'au ţinut la M. Galino. La ele au luat parte ieşeni de atunci: Gavril Muzicescu, Al. Gr. Suţu, Gheorghe Pavloff, Grigorie Cobâlceseu, dr. Periide etc. S'a hotărât atunci să se aranjeze serate muzicale şi dramatice, expoziţuni de tablouri, fundarea unui jurnal artistic, organ propriu al societăţii şi altele. S'a ales o comisiune compusă din 9 inşi: G. Panaiteanu, G. Muzicescu, Gh. Skeleti, N. Luchian, A. Gr. Suţu, N. Bădărău, Gh. Pavloff, E. Wentsecker şi Titus Cerne, cu toţi decedaţi astăzi, căreia i s'a dat însărcinarea de a formula un proect de statute, care discutat apoi de adunarea generală să servească de baza noei societăţi.

Este interesantă activitatea pe care a depus'o Francisc Caudella ca director al Conservatorului de muzică şi ca profesor de piano.

Când a sosit la Iaşi de la Paris,—unde fiul său Eduard Caudella a dat în sala Pleyel din capitala Franţei un concert şi când Francisc Caudella a improvizat pe piano orgul de o mare fantezie cu cântece naţionale române, fiind ovaţionat de compozitorul Marschner, de vestitul critic Sculo şi alţii, Francisc Caudella a fost introdus în mai multe familii din societatea ieşană ca profesor de piano. Prin protecţiunea lui Alecu Sturdza, a intrat ca profesor de piano în casa lui Costache Sturdza, mare logofăt. Timp de 17 ani a rămas în această distinsă familie. In 1861 Cuza-Vodă l'a numit director al Conservatorului de muzică din Iaşi şi când a funcţionat şi ca prim violoncelist al operei italiene de sub direcţiunea lui Victor Delmary. Ca director al Conservatoriului şi a sacrificat şi sănătatea şi viaţa, pentru a face ca această şcoală să propereze. A suferit multe decepţiuni, ca tot omul ce lucrează fără vre-un interes material. A murit sărac.

Decepţiuni au întâmpinat şi alţi artişti ieşeni. Se anunţa un

(Continuarea în pag. IV a)

1) Din partea doua care va apare.

BANCA GENERALA

SOCIETATE ANONIMĂ ROMÂNA

- I A Ş I -

SECŢIUNEA BANCARĂ

FACE ORICE OPERAŢIUNI BANCARE: CUMPARARI ŞI VANZARI DE EFECTE
AVANSURI DE DEPOZITE DE EFECTE PUBLICE ŞI ACŢIUNI
EMISIUNI DE CECURI ŞI SCRISORI DE CREDIT a/. ROMANIEI INTREGITE
DESCHIDE CONTURI CURENTE, SCONT DE PORTOFOLIU COMERCIAL, GAJURI
SECŢIE SPECIALA DE INCASSO, VINCULARI
SECŢIE DE ASIGURARI — — SECŢIE DE AGENTURA ŞI COMISION
ELIBEREAZA CARNETE PENTRU DEPUNERI LA VEDERE ŞI PE TERMEN FIX
IN CONDIŢIUNI AVANTAJOASE

SECŢIE DE AGENTURĂ ŞI COMISION

Avem onoare a anunţa Onor. noastră clientelă şi în general pe D-uii comercianţi şi Industriaşi că deţinem reprezentanţa a diferitelor case comerciale şi făbrici din GERMANIA, FRANŢA, ELVEŢIA, CEHO-SLOVACIA, ITALIA, BELGIA, pentru următoarele articole;

MANUFACTURĂ: Ştofe pentru haine şi paltoane, Satinuri, Albituri, Poplinuri, Tifoane, Organdiuri, Barcheturi, Păturі, Furnituri de croitorie, etc. etc.

GALANTERIE: Broderii, Batiste, Ciorapi, Fire de matasă artificială, Nasturi de sidef, Piepteni, Articole pentru croşetat etc. etc.

COLONIALE: Ciocolată, Bonboa e, Cafele Alune americane, Sare de lămâie, Piper, Orez, Rahat, Halva, Brânzeturi din Banat, Paste făinoase, Biscuţi, Lumânări etc. *precum şi alte diverse articole ca:* Hârtie Mucava, Hârtie ambalaj Paralină americană, Spirt rafinat şi denaturat, Tacâmuri de os şi de alpacca, Ghips, Cridă, Lacuri, Vopsele, Pile, Funduri de scaune, Ape Minerale din toate sursele străine şi din ţară, Ceară, Fitil, etc

Rugăm cereţi oferte.

SECŢIUNEA ASIGURARE

Reprezentanţa Generală a Societăţei Anonime de Asigurări „PREVEDEREA"
Capital social şi rezervă Lei 50.000.000
Asigurări cuntra riscurilor de:

„**INCENDIU**" In condiţiunile cele mai avantajoase şi contra tuturor riscurilor.
„**TRANSPORT**" Maritim, Fluvial şi Terestru inclusiv riscurile de ghiaţă, mine, captură, etc.
„**GRINDINĂ**" Cu dispoziţiunile cele mai prielnice.
„**ACCIDENTE**" Asigurări individuale cu şi fără restituirea primelor Asigurări de răspundere civilă sub toate formele, Automobile, fie dauna directă sau indirectă.
„**FURT PRIN SPARGERE**" Mobile, Mărfuri şi Case de fier. Dispoziţiuni speciale pentru Bănci şi Instituţiuni financiare.
„**VIAŢĂ**" cu examinarea medicală, c z de moarte, mixte, zestre etc. cu tarife foarte convenabile
„**VIAŢĂ**" (Capitalizare) pe timp de 15 ani cu plata ratelor lunare cu tragere la sorţ lunare, precum şi asigurări de
„**VIAŢĂ**" fără examen medical

Febra tifoidă
răspândită prin sifon

Iaşi, 7 Aprilie

Se ştie că în Iaşi s'au constatat numeroase cazuri de febră tifoidă. Serviciul sanitar, cercetând cauzele, care au provocat epidemia, a constatat în urma analizelor făcute, că sticlele unei fabrici de sifon, conţin bacilii febrei tifoide.

S'au luat măsuri.

„Universul" nr. 81 din 9 Aprilie 1926

A sosit **A sosit**

La Desfacerea de Incălţăminte

TAIFUN

STR. CUZA VODĂ
Palatul Camerei de Comerţ

A sosit un mare transport de **încălţăminte** pentru Bărbaţi, dame şi copii.

Spitalul de boli mintale şi nervoase
SOCOLA - IAŞI

Publicaţiune

Se aduce la cunoştinţa amatorilor că pe ziua de 10 Septembrie 1926 oara 10 dimineaţa se va ţine licitaţie cu oferte închise, în cancelaria acestui spital pentru aprovizionarea cu carne de vacă, aproximativ 3500 kg. lunar.

Persoanele care doresc a concura la această licitaţie sunt rugate a se prezenta în ziua mai sus arătată pentru a depune odată cu oferta şi garanţia.

Condiţiunile se pot afla în fiecare zi la cancelaria spitalului.

Director, Dr. Z. BALLIF

BLĂNĂRIA
Carnaval de Veneţia
LUPU FELDMAN
Strada Cuza Vodă 42
peste drum de Camera de Comerţ
a adus un mare transport de
Blănărie
şi vinde cu preţuri eftine

AVIZ

LA DEPOZITUL SOCIETAŢEI
„DISTRIBUŢIA"
DE PETROL DIN IAŞI
str. Şoseaua Moara de Foc 42
(vis-a-vis de Manufactura de Tutun)
se vinde:

PETROL
rafinat cu lei 4.25 kgr.

BENZINĂ
uşoară pentru automobile cu lei 9.—litrul sau lei 12.—kgr.

BENZINĂ
grea denaturată cu lei 8.70 kgr.

Produsele provenite din rafinăriile cele mai mari din ţară: Steaua Română, Astra Română şi Româno-Americană.

La prăvăliile Societăţei
DISTRIBUŢIA
de petrol din Iaşi, strada Arcu No. 8 (vis-a-vis de Poşta Centrală), la prăvălia din str. Procopie No. 4, precum şi la prăvălia din strada Palat No. 9 se vinde BENZINA uşoară pentru automobile cu lei 9.50 litrul.

William Finkelştein
AVOCAT
Iaşi, str. Lăpuşneanu 20
Cons. 6— 8 d. a.

CAUT ASOCIAŢIE la afacere ren abilă. Depun lei 100.000 şi activitate. Ofertaţi detailat „Opinia" sub Ibl.

DE INCHIRIAT un apartament 4 odăi, bucătărie, verandă, în str. Sft. Sava 14.

CASĂ SAU APARTAMENT 3—4 camere spaţioase, cu tot confortul modern şi dependinţele necesare caut pentru închiriat imediat.
A se adresa V. Lascarachi Sărărie 63.

CONTABIL cu practică bancară se caută de către Banca Centrala de Nord.

100.000, Una sută mii lei, de plasat prima ipotecă. A se adresa Donei Ecaterina Mândru, Gara Şoldana judeţul Iaşi, sau a se adresa D lui Al. Mândru, funcţionar la Conteciosul Băncei Moldova S. A. Iaşi.

CASELE din strada Speranţa No. 8, lângă Liceul Internat, să vând. Se pot vedea ziua de la 3—6 p. m.

Imprumut. *Fiecare* având nevoie de bani poate să se adresez Societăţii „Ajutorul Nostru" birou de Comision şi Gaj, str. Cuza-Vodă No. 71, şi va primi imediat suma necesară cu dobândă foarte mică, se fac şi ipoteci.

Cine vrea să vândă repede şi convenabil: mobile, covoare, piane, bijuterii, bibelouri, maşini de cusut şi de scris, etc., aduceţi la Biroul „Ajutorul Nostru" unde veţi vinde fără speze, numai contra unui comision de 5% după vânzare. *Se cumpără bijuterii,* bibelouri, antichităţi cu *preţuri foarte bune.* La cesere se eliberează *aconturi.*

De vânzare ocazional maşine Singer, mese, un cupeu, dulapuri, bibelouri, antichităţi, covoare, birouri, paturi, etc.

LECŢII
de dactilografie

se predă foarte repede şi cu preţ extrem de redus în strada Cuza-Vodă No. 71, vis-a-vis de Banca Moldova.
Se primesc acte de copiat.

TEMPLUL
„NEUSCHOTZ" IAŞI

a angajat pentru sărbători pe renumitul Cantor Steinberg şi pentru a evita aglomeraţia roagă pe D-nii Enoriaşi a-şi ridica din timp invitaţiile cu numărul locului, de la D-nii Epitropi Filip Schiller str. Săulescu 3 şi D-l S. Weissmann (casele Jurist str. Cuza-Vodă).
Invitaţiunile care nu se scot până în 8 zile se anulează.

Inştiinţare

Aduc pe această cale la cunoştinţa vastei mele clientele că am primit jurnale u tima creaţie Franceze şi Engleze, tot odată mi-am asortat furniturile cele mai fine pentru sezonul de toamnă şi iarnă

Croitoria
T. ZWIEBACH
str. Ştefan cel Mare 21
în curte, fost Hotel Dacia

Numai ou
150 lei
se execută în mod ireproşabil **orice ramă** culoarea mobilei mărime naturală: în mahon, frasin, nuc, aurit, metal etc.
Asortiment bogat 120 modele, numai la
Israel Bergher S-sor
str. Anastasie Panu 50

DOCTOR
L. HEITEL
MAMOŞ
De la clinicile din Berlin, Viena Frankfurt
Boli de femei şi naşteri
Str. Săulescu 2 (alături de Biserica Talpărari)
Consultaţiuni 3—6 p. m.
I-entru săraci gratis zilnic.

RUBRICA DE ŞAH

Redactată de A. LERNOVICI

Problema No. 19

de Wolfgang Pauly, Bucureşti
(„Magyar Sakkujság" 1914)

Negru (1 fig): Rd5

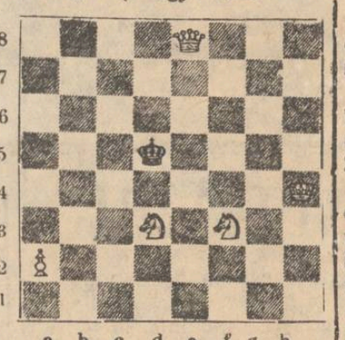

Alb. (5 fig): Rh4, De8, Cd3 şi f3, Pa2

Mat în 4 mutări

Partida Nr. 8

Jucată la Campionatul Cercului de Şah din Iaşi în ziua de 11 Maiu 1926. Cu această partidă s'a inaugurat campionatul.

Deschiderea engleză

ALB. A. WINKLER
(30 minute)

NEGRU. A. LERNOVICI
(25 minute)

1. c2-c4; b7-b6. 2. Cg1-f3; N c8 b7. 3. Cb1-c3; e7-e6. 4. e2-e3 Cg8-f6. 5. d2-d4; d7-d5 (1). 6. Nc 1-d2; Cc8-d7. 7. Ta 1-c1; Nf8-d6 ? 3. c4×d5; Cf6×d5. 9. Nf1-d3; Cd5×Cc3. 10. Nd2×c 3(2); Cd7-f6.11. o-o; o-o12. e3-e 4(3)!; Cf6×e4.13. Tf1-e1; Ce4 ×Nc3. 14. b2×c3; Dd8-f6. 15. Cf3-e5; Nd6×Ce5. 16. Te1×e5; g7-g6 ! (5). 17. Dd1-g4; Rg8-g7. 18. Tc1-e1; Ta8-d8 ! 19. Te1-e 3; c7-c5 ! 20. Te3-h3; c5×d4. 21. Te5-h5; Tf8-h8 22. c3-c4; e6-e5. 23. Dg4-g3; e5-e4. 24. Nd3-c2; d4-d3 25. Nc2-d1; Df 6-a1. 26. Abandonează.

Note: (1) Cu această trăsătură partida se transformă într'un gambit de damă.
(2) era mai bine b2×c3.
(3) indicat era Dd1—e2
(4) un sacrificiu inutil, care deschide albelor un atac aparent.
(5) trăsătura bună de apărare în vederea atacului ce îl va dezlănţui albul. (Note de N. Sehner).

ŞTIRI.— Luna aceasta a fost sărbătorită la Bucureşti a 50-a universare a d-lui Wolfgang Pauly, cel mai genial problemist român. D. Pauly s'a născut în anu. 1876 în frumosul oraşel Dohna lângă Drezda. S'a stabilit în Bucureşti în 1881, a făcut studii de matematici şi astronomie. In 1898 a descoperit o planetă telescopică care-i poartă numele. A calculat elementele şi efemeridele planetei Aeternitas (446), şi a publicat diferite observaţiuni de stele variabile etc.

Deşi cu şahul, şi în special cu probleme, se ocupă încă din anul 1895, totuşi abia din 1901 a început să se devoteze serios şahului, furnizând cu probleme mai toate revistele importante din lume. Din anul 1895 până azi a publicat peste 3000 de probleme, multe din ele au fost premiate la diferitele concursuri internaţionale.

Talentul său şahist e foarte multiliteral, ceeace se dovedeşte prin numeroasele exemple a operelor excelente cu care a îmbogăţit ramurile „poeziei şahului" (directe, inverse şi şahul feeric).

In revistele străine au apărut articole elogioase despre activitatea talentatului nostru problemist. Ii urăm viaţă lungă.

Publicăm mai sus, una din problemele d-lui Pauly.

Dizolvarea consiliului comunal
din Hârlău

Cauzele dizolvării. Prefectul în localitate. Un consiliu interimar

Certurile iscate în sânul consiliului comunal din cauza taxei de 40 bani asupra mărfurilor ce se importau în localitate, a adus unele divergenţe între membrii consiliului, a căror urmare a fost demisia ajutorului de primar Predescu şi a membrilor, Tănase Lungu, Poplingher şi Abramovici. Incercările făcute de primar pentru a calma lucrurile au rămas zadarnice. Pentru rezolvarea neînţelegerilor a sosit în localitate d. Darie prefectul jud. Botoşani.

Asupra acestei chestiuni, d. prefect Darie declară.

Intradevăr se va dizolva actualul consiliu Comunal, din cauza divergenţelor iscate între membri şi a demisiei lor. In ceea ce priveşte noul consiliu, nu poate declara nimic, totul se va cunoaşte pe ziua de 1 Septembrie.

Din cele aflate dela acei ce au luat parte la consfătuire, putem da ca sigură formarea unui Consiliu interimar sub preşedenţia d-lui Hanus. Să vedem dacă d. Poplicher va obţine un loc ca ajutor de primar. Vom anunţa la timp formaţia noului consiliu şi data când urmează să aibă loc alegerile în această vedere.

Plantus

O carte folositoare

Cântările liturghiei pentru copii şi popor

Cunoscutul profesor şi compozitor de muzică D. G. Kiriac, a scos la iveală nu de mult o nouă lucrare, intitulată „Cântările liturghiei pentru copii şi popor". Culegerea aceasta dă posibilitate copiilor de la ţară, să poată cânta la biserică cântări uşoare şi frumoase. Cu vremea, se va ajunge poate ca însuşi poporul să ia parte la slujba bisericei prin cântare, unificându-se felul melodiilor în biserică. Astăzi sunt multe feluri de cântare, după provincii. Pentru reuşita ideii ce urmăreşte această lucrare, cu toţii, vechii elevi, prietenii şi cunoscuţii d-lui Kiriac, vechii şi noii membri ai soc. „Carmen", s'au oferit să-i dea concursul. „Cântările liturghiei pentru copii şi popor" au fost alcătuite după îndemnul Patriarhului României. Preoţii şi învăţătorii vor aduce realizarea practică a acestei opere.

Din P.-Iloaie

Curs de dans.— In localitate s'a înfiinţat un curs de dans sub conducerea cunoscutului prof. d. Clein originar din Botoşani.

In fiecare seară se predau lecţii de dans în sala „Filipescu". Dintre iniţiatori remarc pe d. Lipa Abramovici şi Gutman Zion.

Inaugurare.— In cursul lunei Septembrie va avea loc inaugurarea băncii „Comerţului" din localitate. La această solemnitate vor lua parte fondatorii băncii şi alţii.

— *Conferinţă adminstrativă.*— Zilele acestea a avut loc în localul şcoalei primare o conferinţă administrativă a plăşii Bahlui, la care au luat parte primarii, învăţătorii şi preoţii din satele învecinate cu sectorul P.-Iloaie.

Au luat cuvântul d-nii: pictor V. Popovici, C. Florea revizorul şcolar al judeţului Iaşi, părintele Negoiţă, instit. Doden, preotul Dumitriu (Lungani) şi d-l P. Rusu primarul oraşelului nostru.

La această conferinţă s'a expus situaţia învăţământului de la sate, la care d-l P. Russu în numele primarilor a promis că va da tot concursul comitetelor şcolare rezervându-le sume importante. *Ab.*

x Atragem atenţiunea d-lui diriginte al Oficiului Poştal asupra aspectului detestabil ce-l prezintă faţada poştei Centrale unde s'a format un fel de piaţă de desfacere a fructelor şi zarzavaturilor şi unde în permanenţă staţionează vânzătorii cu coşurile lor producând murdărie şi împiedicând circulaţia.

Sperăm că se vor lua măsuri energice de îndreptare.

x Locuitorii din Bulevardul Brătianu colţ cu str. Vasile Lupu roagă Primăria să dispue astuparea gropilor din acel cartier. In starea de acum, bălţile ce s'au format ameninţă grav sănătatea publică.

ULTIMA ORA

REVOLUŢIA IN SPANIA

— CONTRA LUI PRIMO DE RIVERA.— LUPTE LA MADRID.— CONVOCAREA PARLAMENTULUI —

Madrid 31.— In Spania a izbucnit revoluţia împotriva dictatorului Primo de Rivera. Ofiţerii de artelierie fiind nemulţumiţi au organizat o revoluţie care are de scop înlăturarea lui Rivera.

La Madrid au avut loc lupte de stradă. Au fost morţi şi răniţi.

Din această cauză legăturile telefonice şi telegrafice între Madrid şi străinătate au fost întrerupte.

*

Londra 31.- Ziarele de aici confirmă ştirea despre izbubnirea revoluţiei.

Convocarea Parlamentului

Se afirmă că se va grăbi convocarea parlamentului deoare ce prinţul moştenitor al tronului este foarte grav bolnav.

Este teamă că prinţul va muri.

Revizuirea preţului pâinei

Ieri dimineaţă o comisiune compusă din d-nii Petrea, Chiri a, Ifrim şi Bogdan a azist t la măcinarea unui agon de grău de 74.800 la hectolitru.

Măcinatul a durat de la orele 8 jumătate dimin aţa până la orele 2 după amiază.

S'a făcut următoarea extracţie:
49 saci făină cal. I-a.
22 saci a doua şi
2 jumătate a treia.

In total 73 de saci şi jumătate. Restul e tărâţă.

*

Comisiunea se va întruni din nou zilele acestea pentru a fixa preţul pâinei.

Se va încerca scăderea preţului cu un leu la Kg.

Grecii vor capul lui Pangalos

Atena 31.— Ieri dimineaţă s'a prezentat o delegaţie generalului Condilis şi a cerut permisiunea să convoace Duminica viitoare la Atena o mare adunare a poporului care să se pronunţe asupra faptelor lui Pangalos. Delegaţia a declarat că Pangalos merită pedeapsa cu moartea.

Demisia cancelarului austriac

Viena 31.—Se afirmă că imediat după întoarcerea sa dela Geneva, cancelarul Ramek îşi va da demisia.

Congresul internaţional al păcii s'a deschis

Geneva 31.— Ieri s'a deschis aici congresul internaţional al păcii.

Cuvântarea de deschidere a fost ţinută de rectorul Universităţei din Geneva.

Delegatul Franţei a emis părerea să se discute întâiu chestiunile economice şi financiare care interesează toate ţările şi după aceia să se procedeze la discutarea celorlalte păreri.

Se face primul vărsământ al împrumutului

Bucureşti 31.— Banca Naţională a României a anunţat Ministerul de Finanţe să primească primul vărsământ în valoare de 60 milioane lire italien : în contul împrumutului de 200 milioane lire contractat în Italia de guvernul Averescu. Aceşti bani se află în d pozidele Băncei Naţionale. Ei vor servi la acoperirea nevoilor armatei.

Scandal—în Camera Comunelor

Londra 31.— Camera Comunelor a votat eri după amiază legea prin care se prelungesc masurile excepţionale luate în vederea grevei generale a minierilor.

In timpul discuţiilor s'a iscat un mare scandal. Unul dintre deputaţii socialişti a fost exclus

Drama din Capitală

Bucureşti 31. — O dramă s'a întâmplat azi noapte în Capitală în str. General Eustaţiu 8.

Locuitorul Moraru având o ceartă cu soţia sa a înjunghiat-o cu multe lovituri de cuţit.

Soacra lui vroind să vie în ajutorul victimei avu aceiaşi soartă. In stare gravă ambele victime au fost transportate la spital.

Criminalul a fost arestat.

Vizitele în Italia

D. Mussolini anunţă vizita gen. Averescu.— Probabilitatea întrevederii Regelui cu Mussolini

Roma 31.—D. Mussolini într'un consiliu de miniştri care a avut loc eri la Roma a declarat că generalul Averescu vine acolo pentru a face o vizită guvernului italian.

D. Gen. Averescu

D. Mussolini a declarat că această vizită va contribui la strângerea relaţiilor între România şi Italia.

*

Dacă d. general Averescu va obţine, cum spera de la d. Mussolini angajamentul că va ratifica alipirea Basarabiei, va face ca acesta să întâlnească pe Rege la Veneţia între 15-20 Septembrie, cu care ocazie se

D. Mussolini

va aranja şi vizita Regelui nostru împreună cu Regina, la Curtea italiană la mijlocul lui Octombrie.

DE VORBA CU D. MINISTRU C. MEISSNER

— Activitatea şi proectele Ministrului Lucrărilor Publice —

— IMBUNATAŢIRI PENTRU IAŞI —

Deşi este unul din cei mai ocupaţi miniştri ai actualului guvern, deoarece şi vacanţa îi este consacrată studiilor şi inspecţiilor, d. Ministru arată totdeauna cea mai mare solicitudine ieşenilor.

Ministrul ieşan a binevoit să deie o serie de lămuri cititorilor „Opiniei" asupra pr oectelor de activitate a Ministerului de Lucrări Publice.

Lipsa de fonduri

Prima şi cea mai gravă piedică de care s'a lovit d-l Meissner la venirea d-sale în fruntea ministerului a fost lipsa de fonduri care paraliza orice iniţiativă.

La plecarea liberalilor, cassa ministerului a rămas goală, iar precedentul ministru averescan d-l Grozdea, a utilizat fondurile ce le-a mai putut obţine, pentru Ardeal.

Cu toate acestea, d-l Meissner, imediat după instalarea d-sale, a şi alocat fondurile necesare pentru repararea principalelor şesele din jud. Iaşi.

Fondurile ar fi fost şi mai mari, dacă din nenorocire n'ar fi intervenit inundaţiile care au spălat atâtea şosesele şi au rupt numeroase poduri, astfel că tot ce s'a putut obţ ne de la Ministrul de Finanţe s'a desti nat acestor lucrări.

Pentru budgetul viitor

Budgetul pe 1927 al Ministerului prevede numai pentru şosele şi poduri suma de 427 milioane.

Din această sumă însă, cu toată opoziţia d-lui Meissner, Ministerul de Finanţe va tăia o bună parte.

D-sa speră însă că va convinge pe economul domn La pedatu să aloce măcar 300 d milioane pentru nevoile acestui minister.

Şcolile Politehnice

La minister se lucrează actualmente la proectul de organizare a şcoalelor politechnice care vor fi asimilate în totul universităţilor.

Deasemenea şcoalele de conductori vor fi contopite, di atru câte sunt acum, într'una singură.

Corpul technic inferior care până acum depindea de prefecţii şi celelalte autorităţi, administrative va trece la autorităţile erarhice ale Ministerului Lucrărilor Publice, astfel că numeroasele conflicte de atribuţii vor dispare.

Modificarea legii drumurilor

Pentru a crea o sursă echitabilă de noi venituri se va modifica actuala lege a drumurilor în sensul ca proprietarii tuturor vehiculelor să contribue după o normă care se va stabili la cheltuelile de refacere şi întreţinere a şoselelor şi podurilor, pe care au interesul să le aibă într'o stare cât mai bună.

Lipsa de organizare a corpului technic în cadrele respective dorită de atât timp de organizaţiile inginereşti, va deveni deasemenea o realitate sub ministeriatul d-lui Meissner.

Toate aceste proecte sunt actualmente în stare de elaborare şi urmează a fi prezentate Parlamentului în cursul seziunei care se va deschide.

După cum se vede, ministrul ieşean nu-şi con side ă p stul drept o sinecură ci îşi consacră toată inteligenţa şi puterea de muncă pentru îndeplin rea unor reforme importante. F.

Primar lovit cu cuţitele

Se anunţă din Bacău. — Cu ocazia unei anchete, primarul satului Berzuneşti Dumitru Lică — a fost grav lovit cu cuţitele de s teanul I. Gh. Jigu cu so a f i, fiica şi vecinii.

Primarul a fost internat în spital.

Parchetul a ordonat o anch tă.

Citiţi „Opinia"

Rolul d-lui Argetoianu în partidul liberal

Reluarea legăturilor cu Germania

D. Ionel Brătianu dă preferinţă d-lui Argetoianu pentru ministerul de externe în viitorul guvern liberal pentru abilitatea sa în tecnica diplomaţiei semi-orientală pe care d. Argetoianu a dobândit'o ca secretar a legaţiunei noastre din Viena.

Diplomaţia puterilor centrale, Berlinul cu Viena, a întrebuinţat pentru orientul îndepărtat ca şi pentru orientul apropiat, metode şi formule speciale.

Cum d. Brătianu crede astăzi că este indispensabilă reluarea legăturilor cu Germania, se gândeşte la utilitatea specială a d-lui Argetoianu.

In preajma congresului învăţătorilor ieşeni

Chestiunile ce se vor dezbate

Se ştie că n zilele de 2 şi 3 Septembrie se va ţine în sala Liryc congresul judeţean al învăţătorilor ieşeni.

Până acum s'au înscris numeroşi participanţi.

Vor mai azista la congres deputaţii, senatorii Iaşului şi şefii de autorităţi.

Se crede că va participa şi d. I. Petrovici, ministrul Instrucţiunei.

Pentru a înlesni participarea la congres a câtor mai mulţi învăţători s'a obţinut de la prefectura de judeţ şi primărie două camioane care să facă transportul gratuit.

Un camion pentru regiunea Bivolari şi unul pentru regiunea Sculeni.

Congresiştii vor fi găzduiţi la unul din internatele din oraş.

In ziua I a se va dezbate două chestiuni.

1) Recrutarea organelor şcolare de control.

2) Starea morală şi materială a învăţătorilor.

In seara d 2 Septembrie se va da un banchet.

A doua zi se vor dezbate patru chestiuni:

Invăţătorul şi politica.

Reorganizarea Casei de Credit.

Adunarea Generală a Asociaţiei.

Statutul nou al Asoc. şi alte chestiuni.

Congresiştii vor participa şi la un parastas în memoria lui Vasile Todicescu fost profesor şi director la şcoala normală Vasile Lupu.

In seara de 3 Septembrie vor pleca la Cernăuţi spre a azista la congresul general.

Dacă vreţi să admiraţi cea mai reuşită realizare a ecranului, cea mai frumoasă montare, cea mai duioasă şi puternică acţiune, trebue absolut să vedeţi „Oarba din Paris" transpunere sinceră şi ireproşabilă, după romanul „La Joueuse d'Orgue" al celebrului scriitor francez Xavier d Montepin.

Se reprezintă azi la Sidoli.

Alt atac banditesc lângă Bârlad

Bârlad 31. — Un nou atac banditesc s'a comis în apropierea oraşului nostru.

Un convoi d căruţe din satul Banca şi împrejurimi pe când se înapoia de la bâlciu din Bârlad spre casă, noaptea, la punctul Recea între Bârlad şi Banca a fost atacat cu focuri de armă de o ceată de bandiţi.

Călătorii au fost jefuiţi de banii ce-i avea asupra lor. Printre ei se afla şi d Ioan Ciobanu, fost primar în satul Fedeşti.

Jandarmii fiind înştiinţaţi, au format mai multe potere care au plecat în urmărirea îndrăzneţilor bandiţi. Sandu

In jurul sinuciderei sergentului Radu

Podul-Iloae.— In numărul anterior al ziarului am relatat despre tragica sinucidere a sergentului instructor Gh. Radu.

Revin cu noi amănunte: Sergentul în chestie, a fost în concediu la părinţii săi din com. Focuri. Terminându-i-se concediul a plecat cu fratele său cu o trăsură la P.-Iloaie, de unde urma să ia trenul spre Oradia-Mare, unde îşi făcea serviciul. In timpul zilei, deoarece trenul pleca d'abia seara, el se plimba toată ziua cu aceia care avea să fie logodnica lu .

In acest timp fratele său pleca spre casă. In apropiere de satul Erbiceni, însă din neatenţie a alunecat jos din căruţă fracturându-şi gamba dreapta. Nişte săteni l-au ridicat şi l-au dus în grabă la spitalul din localitate. Fratele său, sergentul care se găsia încă în oraş auzind de nenorocirea fratelui său veni în grabă la spital. Aci văzând nenorocirea şi într'un moment de nervozitate, scoase revolverul şi îşi trase un glonte în partea stângă a pieptului. Moartea i-a fost fulgerătoare.

Imediat sosi la faţa locului d. Dr. Tenenbaum şi d. Şef de post.

I s'a făcut percheziţie găsindu-se la el ma multe acte şi scrisori intime, din care rezultă că el mai vroise să se sinucidă odată în gara Ploeşti însă a fost prins de către un camarad al său.

Imediat a fost înştiinţat parchetul şi autorităţile militare. Mâine probabil se va face autopsia cadavrului. Toată ziua de astăzi a fost un adevărat pelerinagiu la locul nenorocirei. *Kereneven.*

De la consiliul de războiu

Un interesant proc s de crimă contra Siguranţei Statului, s'a desbătut în faţa Consiliului de războiu secţia II.

Basarabeanul Mihail Mudric din Voloscov-Hotin, a fost judecat, fiind învinuit că în Noembrie 1921, ar fi ucis un soldat grănicer, pe când acesta se găsea în postul fix Sălcii.

Mudric a fost arestat în urma denunţului făcut de un locuitor din aceiaş comună, prins venind de peste Nistru.

In de unţ săteanul a declarat că un ucrainian i-ar fi mărturisit că împreună cu Mudric ar fi ucis pe grănicer, care aflase că face spionaj pentru Soviete.

In cursul dezbaterilor, Mudric putându-şi dovedi alibiul (fusese de strajă la plutonul de jandarmi în timpul crimei), Consiliul de războiu; — prezidat din d. Col. Brădeanu, comisar regal, fiind d. Căp. Burad i, iar apărarea susţinută de d. I. Popovic , — a achitat pe basarabean.

Radiotelegrafie în regiunile polare

Moscova (Ceps).— Zilele acestea şi-a început activitatea în Siberia prima staţiune radiotelegrafică de transmisiune.

Staţiunea a fost montată la Novosibirsk şi este în legătură cu cele mai depărtate regiuni polare din Siberia.

Mutizmul ecranului dispare, când spectatorul admiră piesa tragi-dramatică „Oarba din Paris" (La Joueuse d'Orgue) de Xavier de Montepin. Pentru că toata piesa are o atât de puternică acţiune dramatică, o înscenare atât de apropiată de adevăr, că ecranul devine o scenă teatrală.

Recomandăm călduros această reuşită realizare care se reprezinta astăzi la Sidoli.

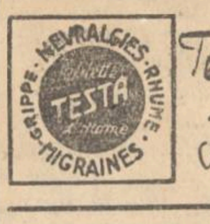

Dacă faceţi reparaţii la imobilele Dv. sau construiţi din nou, adresaţi-vă cu încredere la marele depozit de cherestea

„Comerţul Forestier"

din str. Uzinei No. 23 Iaşi

care furnizeaza materialele lemnoase necesare, de cea mai bună calitate şi cu preţurile cele mai reduse.

ECOURI

— D-l *Dentist D. Grünberg-Moldvan* reîntorcându-se în localitate şi-a reluat consultaţiile.

Vechiul şi cunoscutul atelier de sculptură şi depozit de monumente

F. FAIRING

Str. Eternitatea 18

care a executat mii de lucrări de artă, fiind în lichidare a pus în vânzare cu preţuri de desfacere:

MONUMENTE de orice fel pentru creştini şi izraeliţi;

Cruci şi piramide de marmoră, *grilaje* de fier, fontă, orice dimensiuni, *fotografii* pe porţelan şi *felinare* diferite modele.

Ocazie rară pentru cei ce au nevoe de astfel de articole.

Pentru oameni solvabili, se fac înlesniri de plată;

Eventual, pentru un amator serios, ocazie de a prelua atelierul.

C. DIAMANT

AVOCAT

Consult. 8—10 dim. 6—8 seara

Str. Neculai Gane 14

Zdrobită de durere, întreaga familie, aduce la cunoştinţa rudelor şi cunoscuţilor încetarea din viaţă a prea iubitului lor

Haim Motelsohn

şi-i roagă a lua parte la înmormântarea care va avea loc Mrercui 1 Sept. ora 10.

Cortegiul funebru va porni de la locuinţa defunctului str. Cuz-măriei No. 39 spre Cimitirul Izraelit.

Cine întrebuinţează o singură dată

LAMA de ras SOLO de LUXE

nu se va putea dispensa de ea niciodată

Vânzarea în toate Parfumeriile şi Drogueriile

STIRI DIN TARĂ ŞI STRĂINATATE

IN CHESTIA FACULTAŢEI DE TEOLOGIE

— La Iaşi şi nu la Chişinău —
Ce declară pr. Cicerone Iordăchescu directorul Seminarului Veniamin

Am arătat ieri că prin hotărârea ca noua facultate de teologie să funcţioneze la Chişinău s'a provocat o mare agitaţie a preoţimei ieşene care a şi început o mişcare pentru anularea deciziei Consiliului de Miniştri.

Intrucât chestia facultăţei teologice este de o importanţă covârşitoare pentru laşul cultural, „Opinia", deschide cu numărul de astăzi o largă anchetă în lumea clericală şi universitară.

Vom publica rând pe rând părerile unor distinşi fruntaşi ai clerului ieşan precum şi profesori universitari.

Deschidem această anchetă fiind convinşi că după cum am împiedecat desfiinţarea spitalului de la Socola (deşi Consiliul de Miniştri o hotărâse) vom obţine ca noua facultate de teologie să se reînfiinţeze în Iaşi. Căci se ştie că o astfel de facultate a mai funcţionat la 1865 în Capitala Moldovei, de unde a fost strămutată la Bucureşti.

*

In primul loc am căutat să aflăm părerea pr. Cicerone Iordăcheseu, distinsul director al seminarului „Veniamin Costache", care se află în fruntea mişcărei preoţeşti din Iaşi.

Il găsim în cancelaria Seminarului unde se ocupă cu ucrările de începerea noului an şcolar.

Aflând despre rostul vizitei noastre ni se pune la dispoziţie şi cu amabilitatea ce-l caracterizează ne declară următoarele:

„Am fost la Bucureş i a doua zi după Consiliul de Miniştri în care s'a luat hotărârea ca facultatea de teologie să funcioneze la Chişinău, dar să depindă de Universitatea de Iaşi. M'am dus la d. Petrovici, ministrul instrucţiune publică. I-am arătat că va avea o opoziţie puternică din partea P. S. Sale Episcopul Puiu (care a doua zi a şi publicat în „Universul" articolul cunoscut) şi că facultatea trebuie să fie alăturată de Universitate atât pentru studenţi cât şi pentru profesori.

„După ce i-am mai expus că facultatea teologică trebue să funcţioneze la laşi unde este un mediu român şi nu la Chişinău unde este un mediu cu sentimente rus şti, d. ministru Petrovici mi-a răspuns:

„S'a hotărât ca facultatea de teologie să funcţioneze la Chişinău din patru motive;

1. Primul motiv este de ordin material. In adevăr Chişinăul a pus la dispoziţie casă şi întreţinerea până la alcătuirea unui buget.

2. laşul n'a putut oferi această înlesnire.

3. Basarabia n'are un institut superior şi mediul ar fi mai propice acolo, fiind elementul mistic mai pronunţat.

Iar ultimul motiv este că facultatea va depinde de Universitat a din laşi şi numirile de profesori vor fi făcute de către Senatul Universitar.

*

Acestea sunt motivele invocate de d. ministru Petrovici, care se ştie că în Consiliul de Miniştri de la Sinaia a susţinut ca noua facultate să funcţioneze la Chişinău.

Şi Pr. Iordăchescu, continuă:

„Dar noua facultate de teologie trebuie să funcţioneze la laşi şi nu la Chişinău.

„Am fost la Bălţi unde am avut o consfătuire cu P. S. S. Episcopul Puiu, care mi-a promis că va lupta pentru ca cererea noastră să fie satisfăcută.

„Pe de altă parte la Chişinău a început împărţirea catedrelor.

„Prezentându-se un profesor de la şcoala de cântăreţi bisericeşti şi cerând o catedră, i s'a oferit imediat.

„In faţa acestei situaţii noi luptăm mai departe, împreună cu tot clerul din Moldova.

„Suntem sigur — încheie interlocutorul nostru — că la urmă izbânda va fi a noastră şi laşul va fi repus în drepturile sale".

L. PAUL

Scarlatina

Un nou caz suspect de scarlatină s'a constatat eri la orfelinatul israelit din str. Mărzescu.

Copilul a fost internat la spitalul de izolare.

Două accidente în localitate

Locuitorul Mihai Andrieş din str. Semnului lucra eri cu o teslă.

Din greşală, lucrătorul s'a lovit peste mână, tăindu-şi o vână de la mâna dreaptă şi şi-a tăiat un deget.

Lucrătorul a fost dus la spital.

*

Un alt accident s'a întâmplat în str. Salhana.

Copiii Costică şi Dumitru Ospiru găsind pe şesul Aviaţiei un locos l'au adus acasă.

Pe când se jucau cu el în bucătărie focosul a explodat.

Costică, de 7 ani s'a ales cu picioarele rupte, iar Dumitru cu o rană la şold.

Duşi la spitalul Izraelit, Costică a fost pansat şi lasat liber.

Dumitru a fost supus unei operaţii. După un ceas de chinuri, copilul a încetat din viaţă, în braţele părinţilor.

Furtul din grădina Copou

Duminică la ora 9 seara, printre altă lume, se plimbau şi două domnişoare israelite, prin grădina Copou.

Dnele Goldenberg, se opriră o clipă în faţa grupului de lei adică în centrul grădinei, când fu acostate de doi indivizi cari le smulseră genţile din mâni.

La ţipetele victimelor se adunară lumea din grădină, dar cei doi pungaşi avu timpul să se facă nevăzuţi.

—

x *Vinderea expoziţiei de la Copou.* La prefectura judeţului se lucrează la îndeplinirea formalităţilor—pentru vinderea prin licitaţie publică a expoziţiei de la Copou.

Vânzarea a fost fixată pentru 11 Septembre.

MOTORIZAREA ARTILERIEI. *Artileria ceho-s'ovacă a înlocuit caii de tracţiune prin motoare de automobil.*

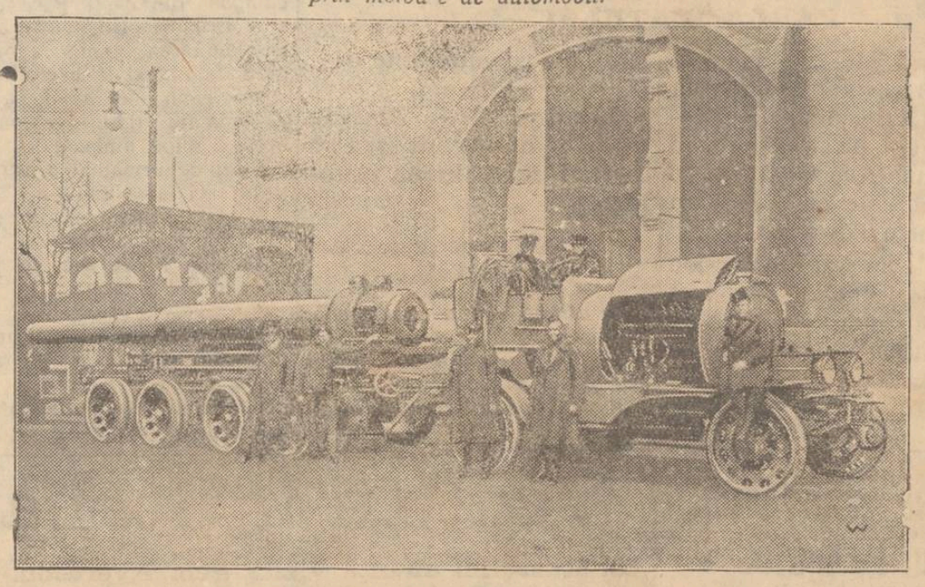

Impresionanta sinucidere a comerciantului Haim Mottelsohn

El se spânzură de un dulap. Cauzele actului disperat. Cine era Mottelsohn.

O tragică sinucidere s'a întâmplat azi dimineaţă în zorii zilei în str. Cizmărie 38.

Pe la orele 3 şi jumătate noaptea, comerciantul Haim Motelzohn, a fost găsit strangulat într'o odae din casele sale.

El se spânzurase într'un colţ al casei, cu o frânghie de un drug de lemn aşezat între două garderoabe.

Cum comerciantul era aproape tot atât de înalt cât şi dulapurile, şi picioarele au atins pământul — comerciantul după ce şi-a tras laţul după gât, a îndoit genunchii, astfel că agonia i-a fost scurtă.

*

Familia a dat imediat alarma. D. procuror Misihău scu a dispus transportarea cadavrului la morgă.

*

Haim Mottelsohn a fost în tot timpul un mare ursist de ouă. Chiar în vremea războiului Mottelsohn reuşi să-şi mentie negoţul, cumpărând ouă de la săteni, pentru a le revinde oraşenilor. Când taxele vamale promiteau, făcea şi export de ouă.

Afacerea era în tovărăşie cu un frate al său, de care însă Haim Mottelsohn se despărţise în ultimul timp.

Asupra cauzelor care au determinat pe comerciant la funesta sa hotărâre, nimic precis încă.

In cercurile comerciale însă se afirmă, că în ultimul timp afacerea mergea rău şi falimentul bătea la uşă.

Haim Mottelsohn se plângea chiar în potriva unei rude, căreia îi atribuia starea rea financiară din ultimu timp.

In cercurile comerciale, unde Mottelsohn era bine cunoscut, vestea despre sinuciderea lui, a produs o adâncă impresie.

INFORMAŢII

x *D-l Petrovici a avut pentru şcoala comercială de fete, o soluţie foarte bună, pe care a înconjurat'o pentru a se opri la cumpărătura casei Wurmbrandt.*

Pentru cele 7 milioane pe care le-a dat d-lui Wurmbrandt ministerul ar fi putut termina localul de la Copou în construcţie pentru şcoala normală de fete, construcţie ridicată până la etaj şi suspendată din cauză de lipsă de fonduri.

Cu aceasta ar fi rămas liber actualul local din str. Toma Cozma, în care este instalată şcoala normală de fete şi în care s'ar putea instala cel puţin două şcoli secundare de fete.

x D-nul Radu Manoliu a fost numit inspector şcolar la circomscripţia Bacău.

Piaţa Valutară

Leull la Paris 16.85; la Zurich 2,52 şi jum.

Devizele în Capitală au notat: Francul francez 5.85; francul belgian 5,60; francul elveţian 39.50; lira engleză 989; dolarul 202; lira italiană 6,60; marca germană 48.60; coroana cehă 6,03.

x Prefectura de poliţie pune în vedere locuitorilor din laşi că dela data de 1 Septembrie 1926, orce mascur va fi găsit pe străzi se va da pentru tăere la spitalul cel mai apropiat, fără ca proprietarul să aibă dreptul la vre-o pretenţie.

x Din Viena, se anunţă încetarea diin viaţă a d-lui Nelkin cunoscut comerciant, fost preşedinte al eforiei spitalului israelit din laşi.

x *Concedii pentru magistraţi.* Presedintele Tribunalului de vacanţă, a fost eri înştiinţat că ministerul justiţiei a acordat concediu de câte o lună d-lor V. Oniga ajutor judecător la Şipote, cu începere de la 30 Septemb. A. Triandaf de la ocol l Urban începând de la 15 Sept. şi H. Culianu ajutor judecător la Podul Iloaei, cu începere de la 20 Septembrie.

x D. Chirica însoţit de d-nul dr. Cuparencu a facut eri nişte inspecţii la brutării şi căsăpii.

La un măcelar din piaţa Bădărău s'au confiscat 10 kg. grăsime dela un porc tăiat clandestin.

La brutăria Moise Naftule din str. Elena Doamna, în loc de pânze pe care se pune aluatul s'au găsit nişte saci murdari.

Brutăria a fost închisă iar brutarul va fi dat judecăţei.

x D. Petrel Ionescu a fost numit avocat al Statului cl. I. şef de contencios în locul d-lui Dimitriu Păuşeşti, demisionat.

Deasemenea au fost numiţi în posturile de avocat al statului d-nii căp. I. P. Popovici şi I. Cătunescu-Bucureşti.

x *Banca ofiţerilor de rezervă.* — In localitate a luat fiinţă o bancă a Uniunei Ofiţerilor de rezervă.

In comitetul provizor, până la adunarea generală, au fost aleşi d-nii Maior Tironovici, Lt. Colonel Hanganu şi I. Dumitraş.

Membrii U. O. R. care vor să facă vârsăminte se vor adresa d-lui I. Dumitraş, institutor str. Petru Rareş 19, delegat casier sau în fiecare zi dela 6-7 p. m. în biroul tehnic al Primăriei.

x HOŢII DE HAINE.—Locuitorul Petru Olteanu din Tomeşti fusese victima unui furt, luându-se din casă un rând de haine.

Eri locuitorul zări pe un anume Vasile Ionescu, servitor îmbrăcat cu aceste haine.

La cercetarea făcută Ionescu declară că a cumpărat hainele de la un anume Popovici plătind 300 lei.

Cercetările continuă.

x Sâmbătă vor fi afişate sfaturile pe care le adresează populaţiunei d-l Dr. C. Tănăsescu medic şef al oraşului pentru a-şi apăra copii de scarlatină.

x *Victimele automobilelor.* — Aseară o maşină trecând prin strada Sărărie a lovit pe podarul Neculai Cadiuc răpindu-l la faţă.

Victima a fost pansată la spitalul Sf. Spiridon.

x Astăseară la ora 8 jum. fix la obşnuita şedinţă de breaslă a sindicatului funcţionarilor comerciali se va discuta chestiunea orarului de vară faţă de ultimile evenimente.

—

x Duminică dimineaţă a avut loc în casele d-sale din str. Vasile Conta 32, sărbătorirea d-lui Costache Decusară, fost institutor, cu prilejul serbărei nunţei de aur.

Au participat d. Eugen Decuseară, director în Ministerul de Justiţie, Laurenţiu Decuseară, judecător Tribunalul Cluj, Gh. Mereuţă, secretarul general al Camerei de Comerţ din laşi, Em. Manoliu, mare viticultor precum şi numeroşi invitaţi, rude şi prieteni.

La banchet s'au ridicat numeroase toaste în onoarea sărbătoriţilor.

x *De la partidul socialist.* — La inceputul toamnei se va inaugura o şcoală socialistă pentru muncitori şi funcţionari. Vor ţine prelegeri d-nii *Leon Ghelter* despre „Istoria Socialismului", *Albert Abramovici*, avocat, despre „Istoria Sindicalismului" şi „Sociologie", M. *Barat* despre „Istoria Universala", *Dr. L. Veisselberg* despre „Higiena Socială". Se vor mai ţine cursuri de literatura română, de limba franceză, etc. Inscrierile vor începe în curând.

x Averescanii din localitate sunt convocaţi în adunare generale pentru Vineri 3 Septembrie, ora 9 seara, la clubul central din str. Lăpuşneanu.

Intrunirea, căreia i se dă o importanţă deosebită, va fi prezidată de d. ministru I. Petrovici.

—

Ecranul Sidoli ne oferă astăzi cea mai nouă şi mai reuştă realizare tragi-dramat că, „La Joueuse d'orgue" (Oaiba din Paris), transpunere fidelă după romanul celebrului autor Parisian Xavier de Montepin. — Un ansamblu de distinşi artişti dramatici parizieni înterpretează rolurile şi mica Regine Dumien are o creaţie fenomenală în această piesă.

In laşul de altă dată

(Continuare din pag. I-a)

oncert în sala circului Sidoli dat de fraţii Scorpan, cu concursul d-rei E. Waldman, astăzi d-na O. Velciu, al artistului State Dragomir, al lui I. Colceag şi al d-lor E. Mezzetti şi C. B. Penel.

Rezultatele morale ale acestor concerte, mai întotdeauna erau deplorabile.

Când veneau trupe străine, mediocre, care puneau preţuri ridicol de mari la intrare, lumea se'ngrămăd a ca la cine ştie ce minune, ca să audă ce? voci răsuflate, tocite de fumul şi aerul greu al cafenelelor. Sau trupe de saltimbanci de iarmaroc, cărora li se făceau reclame fără rost. Iar când se prezentau tineri artişti, născuţi şi crescuţi la laşi, dar care nu se căciu au după reclamă şi puneau totuşi preţuri accesibile pungelor celor mai modeste, de abea îşi scoteau cheltuelile.

Săli de concerte nu existau la laşi. Concertele se dădeau la circul Sidoli şi costau: 250 lei sala circului, 40 lei chiria mobilelor către comitet, 22 lei încălzitul sălei, 25 luminatul cu lampi, în număr de 12, în care timp se consumau 6 litri de gaz de fiecare... lampă, în 3 ore jumătate; apoi 20 lei afişele, 19 lei controlorii, 15 lei maşiniştii pentru a ridica şi pogorâ de două ori cortina şi 3 lei pentru măturarea sălei. Mai costa 40 lei chiria pianului şi 30 lei taxa către comună. Dădeau pe atunci corului metropolitan d-nele Virginia Cristodulo, Elisa Bodescu, Eufrosina Budişteanu, Natalia Grigoriu şi d-rele: Esmeralda Sculy, Lucreţia Linke, Maria Cristodulo, Aspasia Macarovici, Maria Carp, Olimpia Săghivescu, Elena Soloveanu, Agripina Ionescu, Otilia Mocranschi, Maria Galbază, Aneta Stravropol.

Numele lui Alexandru Flechtenmacher, când era vorba de muzică, era pretutindeni purtat din gură în gură. Era născut la laşi, dintr'o familie de origină germană, stabilită în ţară pe timpul lui Calimach. De la vârstă de 11 ani, cântă din violină în orchestra teatrului francez din laşi. Mai târziu, ca şef de orchestră al teatrului din laşi, a scris muzica pentru un mare număr de vodeviluri, apoi Baba Hârca, Cinel-Cinel.

Când n'a mai putut lucra pentru artă, i s'a acordat o recompensă naţională de... 240 lei lunar.

Corul bisericei Sft. Spiridon făcea furori şi dânsul. Cu ocaziunea hramului acestei biserici — la 12 Decembrie — s'a executat pentru prima oară la laşi, marele concert „Auzi-te domnul în zi de necaz" de Bortnianski.

Părţile de solo şi decor redus au fost ţinute de Vas şi G. Scorpan, A. Cirillo, T. Pavelescu, D. Dimitrescu, I. Duca, C. Cortez, I. Colciag şi de copiii Traian Ichim, C, Teohari, V. Agapi, C. Ichim, C. Popovici N. Pralea şi A. Boscovschi.

Intâiul examen la conservatorul de muzică din laşi s'a ţinut la 12 Iunie 1861.

Conservatorul nostru a fost înfiinţat la 1 Octombrie 1860 şi direcţiunea lui încredinţată lui A. Spiru.

In primul an al înfiinţărei, şcoala a fost frecventată de 40 elevi şi 20 eleve, repartizaţi astfel:

La clasa de piano: 11 elevi (profesor C. Gros), 15 eleve (profesor Winiartz), cânt: 5 elevi şi 5 eleve (profesor Galea), teoria elementară: 11 elevi (profes. G. Bnrada), violină: 13 elevi (profesor T. Burada).

Aşa a mers conservatorul până la 1864, când s'au adăogit clasele de violoncel, contrabas armonie şi declamaţie, cla se suprimate din nou în 1866.

Pe urmă s'au adăogit succesiv, flautul în 1867, violoncelul şi viola în 1868, armonie şi declamaţia în 1872 şi instrumentele de suflare în 1877.

La 1 Iulie 1864 se înfiinţează şi corul nostru metropolitan, care deodată la înfiinţarea sa absolut de Conservator şi şeful său era profesorul de principii elementare. In 1876 el trece însă în sarcina profesorului de armonie, care era Gavril Muzicescu şi care a luat, precum ştim toţi eşenii, un avânt devenind cel întâi cor bisericesc ce avem în ţară.

RUDOLF SUŢU

Abonaţi-vă la Opinia şi o răspândiţi

Energia de viaţă şi capacitatea de muncă

sunt foarte influenţate de insomnie, slăbiciune şi afecţiuni nervoase. In contra surmenajului intelectual şi al corpului se recomandă băile refreşisante şi nervo-tonice cu

„FLUOSAN" tablete de băi

Băile FLUOSAN posedă o fluorescenţă înaltă şi conţin substanţele SALUTARE ALE PINULUI şi MOLIFTULUI. De aceia băile FLUOSAN au o acţiune binefăcătoare şi asupra plămânilor

Tabletele de băi „FLUOSAN" marca „SAPIC" se găsesc numai în cutii originale de tinichea. Fiecare cutie conţine 12 tablete mari suficiente pentru 6 băi. Preţul Lei 55.

Nici o baie fără tablete „FLUOSAN"

De vânzare la toate farmaciile şi Droguerille.

Fabricaţiunea exlusivă „SAPIC" Fabrică Chimică, Cernăuţi.

Tabletele FLUOSAN se mai recomandă şi ca adaus la cunoscutele băi de acid carbonic „Rupertus";

Lei 600 . . . n
» 320 .
» 160 . . .
Loco
Biblioteca Universitătii
Loco
5779

OPINIA

ZIAR POLITIC COTIDIAN

JOI 2 SEPTEMBRE 1926

ANUNCIURI
se primesc la toate
Agenţiile de Publicitate
şi la
Administraţia ziarului
Iaşi—Str. Gh. Mârzescu 17

IN CHESTIA FACULTĂŢII DE TEOLOGIE

PĂRERILE UNUI PARLAMENTAR

In numărul 5777 al ziarului „Opinia“ din 31 August a. c. s'au scris următoarele: „Opinia va deschide o anchetă în chestia facultăţii teologice şi va publica păreri din lumea universitară şi din clerul ieşan, de aceia îmi permit să scriu şi eu rândurile de mai jos în care încerc să răspund la următoarele întrebări de actualitate:

E necesară o nouă facultate de teologie?

In ţara noastră cunoştinţele superioare se predau în cele 4 universităţi. Din acestea, numai două posedă şi facultăţi de teologie. Academia teologică din Sibiu nu poate fi socotită ca o facultate de teologie. Dacă aceste 2 facultăţi erau suficiente pentru pregătirea clerului cult în deceniile trecute, când în genere pentru recrutarea clerului rural, nu se simţia o nevoie imperioasă de o cultură superioară teologică, de oarece se putea face faţă cerinţelor zilei numai cu cunoştinţele din seminar, azi când şi la ţară pe de o parte avem a lupta cu greutăţi religioase la fel cu cele dela oraşe, când se ridică zi de zi o pătură cultă prin copiii, ce trec de studiază la scolile de toate gradele, din care unele funcţionează chiar în sate, trebue să avem negreşit un cler cult, corespunzător cerinţelor timpului. Aci formia numai în cele 2 universităţi este cu neputinţă.

S'au înmulţit seminariile, trebue sporite şi facultăţile de teologie, altfel dam preoţilor o pregatire necomplectă şi necorespunzătoare cerinţelor vremii.

Unde e localitatea cea mai indicată pentru facultatea de teologie?

Cunoştinţele religioase, ca să fie argumentate şi susţinute temeinic, au nevoie nu numai de argumentări biblice, ci şi de documentări istorice, ştiinţifice, filozofice, etc. Aceste cunoştinţi şi le pot însuşi studenţii, frecventând cursurile dela facultăţile respective. Posibilitatea studierei acestor discipline o au studenţii teologi, numai atunci când facultatea de teologie este alipită la o universitate, care posedă atari facultăţi.

In cazul acesta o facultate de teologie se poate înfiinţa şi desvolta numai pe lângă Universitatea din Iaşi.

Când vrei să înfiinţezi un institut de cultură, cum e facultatea de teologie, trebue să te gândeşti: primo, la terenul cel mai priincios desvoltării lui, nu la economia bugetară şi astfel de teren nu oferă decât oraşul Iaşi.

Apoi chiar pentru recrutarea corpului didactic, nu poţi găsi alt centru decât Iaşul cultural care printre clerici numără mulţi luciferi ai ştiinţei şi care nu s'ar putea deplasa spre a face cursuri în alte oraşe (lucru ce li s'a oferit de multe ori), pe când la Iaşi ar lucra cu multă pricepere şi zel la răspândirea culturei religioase şi la formarea unui cler select pentru ziua de mâni.

Deosebit de aceasta, o facultate de teologie, trebue să fie într'un centru religios, care dacă există şi în Chişinău, apoi nu e mai pe jos la Iaşi, care e un oraş prin excelenţă al tradiţiei şi al culturei religioase, fiind pe acest tărâm mult venerat şi cu clerici excelenţi.

De asemenea trebue să fie şi într'un centru naţional deosebit, căci preotul ortodox, nu e un preot internaţional ci e un preot pur naţional, care odată cu linguriţa de comunicatură, administrează creştinului şi simţirea patriotică. Din acest punct de vedere Chişinăul pare-mi-se că mai are de trecut examene, de care Iaşul este cu prisosinţă dispensat.

Basarabia are trebuinţă să-şi trimită viitorii clerici ca să se formeze studiind la şcoala naţionalismului, care se găseşte în vechea capitală a Moldovei, în Iaşi. Să o facă pentru formarea ei, pentru cimentarea legăturilor sufleteşti şi patriotice.

Aceste 2 argumente formează greutatea cântarului, înclinat spre Iaşi şi numai pentru Iaşi, căci numai astfel biserica şi ţiunea vor putea folosi real de la o facultate de teologie. Fii Basarabiei s'au deprins cu rumul Iaşului, frecventând cele 4 facultăţi ale Universităţii ieşene, nu le este deci greu ca să mai păşească şi pentru facultatea a V-a, pentru facultatea, care dă cunoştinţi religioase, de care e aşa de dornic poporul basarabean. S'o facă şi aceasta, căci vor găsi mulţumire sufletească şi vor folosi mult!

La aceste argumente am mai putea adăoga şi dreptul istoric, care ne aminteşte că la Iaşi a fost prima facultate de teologie din ţară şi pe care Iaşul din Moldova mică a cedat-o Bucureştiului devenit Capitală a principatelor unite. S'a sacrificat Iaşul odată şi acuma trebue pus din nou în drepturile lui istorice spre a fi azi o capitală cel puţin culturală a Moldovei întregite în vechile hotare.

Cred că aceasta este părerea dreaptă şi logică a chestiunei şi mă opresc azi aici, dorind că dacă ziarul Opinia îmi va permite să discut în numerile viitoare şi alte feţe ale acestei chestiuni de vital interes pentru pregătirea clerului moldovean şi pentru ridicarea stării religioase a poporului românesc.

Preot SAVA POPOVICI
Deputat

Autografe scumpe

La Berlin a avut loc o vânzare de autografe aparţinând marilor scriitori germani.

Cel mai mare preţ a fost dat pentru şase rânduri dintr'o poezie de Goethe (5050 mărci, adică 252.500 lei).

O pagină din caetul de exerciţii latine al lui Goethe a fost plătită cu 2720 mărci (115.000 lei). Aceasta poate sluji de exemplu pentru mamele poeţilor, care ar tr bui să păstreze caetele de şcoală ale fiilor lor.

Autografele lui Hebel au atins sume frumoase. (O scrisoare a fost plătită 910 mărci 45.500 lei).

In jurul autografelor rămase de la Heine s'a dat o adevărată luptă.

Epitaful poetului, care a fost săpăt mai târziu pe piatra mormântului s'a vândut cu 1020 mărci (51.000 lei).

Prima schiţă din „Usânduri de Noapte“ s'au dat cu 930 mărci (46.500 lei). Manuscrisul poeziei „Testamentul“ a fost luat cu 425 mărci (21.520 lei).

ASPECTE

Inapoi, spre „civilizaţie“...

Evenimentele cari frământă lumea în larg, ajung aici simplificate şi reduse; svonurile, ştirile vieţii noastre politice, ajung o bietă curiozitate care nu durează mai mult decât cinci minute, cât accepţi să pierzi cu citirea gazetelor.

Ce importă în tihna drumului meu de dimineaţă, arestarea lui Pangalos şi dorul de revenire la tron al ex-regelui George? Ce interesează, când stai la poalele Runcului, ridicola postură a lui Makensen care vrea să-l reîntroneze pe Kaiser? Şi cât de mici apar marile frământări liberale, naţionale şi ţărăniste în raport cu vastitatea creatoare a naturii!

Singura veste care a putut pasiona atenţia calmă pe meleagurile acestea, a fost a morţii lui Rudolf Valentino; pentru că aducea tristeţea şi regretul după un actor desăvârşit ale cărui creaţii dramatice au emoţionat de atâtea ori în întunericul sălilor de cinematograf şi pentru că tu bu'a sufletul cu altceva decât caraghioase lupte şi rivalităţi politice...

Şi totuşi vom părăsi în curând atmosfera aceasta pacinică şi bună; ne vom întoarce iar în târgul nostru provincial, la îndeletnicirile obositoare şi fără nici o ţintă şi vom deveni iar captivii străzilor şi ai obiceiului.

Vor începe să aibă sens informaţiile de gazete, ne va interesa autudinea cutărui sau cutărui sector electoral şi ne vom pasiona de revoluţia mexicană sau de ultima performanţă a domnişoarei Suzanne Lenglen. Pentru viaţa săracă în priveliştea oraşului fiecare nimic devine eveniment şi vom întârzia iar deasupra cărţilor părăsite căutând o evadare din realitate.

Şi pe când noi vom pătimi în neurastenizanta ambianţă a oraşului, suportând mizeriile cotidianului *(„oh! que la vie est quotidienne!“)* Dea va continua să curgă printre brazi, brazii vor continua să freamăte, Moldova îşi va purta majestatea printre săbiile salciilor, Bistriţa aurie va coborî plutele la vale şi peste toate va străluci acelaş cer bucovinean, albastru cu panaşul alb al negurilor desprinse de pe culmi.

Şi vor veni funigeii să ţeasă torul de vis al toamnei şi pe urmă peste căsuţele Deei se va aşeza omătul şi odihna iernii; noi, vom continua o tristă existenţă între zidurile casei şi între sărmanele noastre visuri şi vom simţi îmbătrânirea cum coboară peste umerii noştri.

Dar în nopţile de insomnie, când gândul nostru va căuta pe undeva în trecut un razăm şi o reconfortare, vor apare clipele de astăzi cu tot calmul lor desăvârşit, va răsări o sclipire de fulger întrevăzută spre Răsărit, un luminiş în brădetul lacobenilor, o stâncă suspendată de mâna nevăzutului artist deasupra trenului care se târăşte ca o omidă dincolo de Valea Putnei.

Poate aceste amintiri îşi vor îndeplini misiunea de a ne sprijini în plictiseala care ne aşteaptă şi să ne dea putrea de a rezista unui an întreg de lupte cu vicisitudinile vieţii.

Noi avem toată încredrea în forţa amintirii, după cum—pentru toate suferinţele — ştim că leacul suprem este acea *vis medicatrix naturae*, pe care am venit să o puisăm în sihăstria noastră de aici, unde evenimentele cari frământă lumea în larg ajung ca un slab ecou şi unde am venit să facem o baie radicală în apa purificatoare a primitivismului.

G. SPINA

Actualităţi

Alegerile parţiale

Peste câteva zile au loc alegerile parţiale. Opoziţia ar vrea să lupte şi să izbândească pentru a dovedi impopularitatea guvernului. Din nefericire „blocul“ naţional-ţărănesc s'a desfăcut aproape complect şi nimeni nu mai crede întrânsul.

Neîncrederea reciprocă între ţărănişti şi naţionali anulează foloasele unirii. Acolo unde s'au pus candidaturi ţărăniste, naţionalii nu se arată de loc grăbiţi să le susţie. Ba dimpotrivă, în unele părţi lucrează chiar direct împotriva „nepotitului“ impus de centru. Acelaşi lucru fac ţărăniştii faţă de candidaţii naţionali. In aceste condiţii, voturile pe care le vor obţine, vor fi de fapt voturile partidului şi nu ale blocului. Indiferent de rezultatul lor, alegerile parţiale vor alcătui deci o ultimă experienţă care va grăbi la găsirea unei soluţii serioase şi definitive: ori desfacerea totală a ţărănismului de naţionali, ori contopirea celor două grupări într'un mare partid. A doua soluţie pare foarte puţin probabilă. Sperăm că se va împlini prima, care e şi cea mai bună.

Guvernul va face presiuni enorme şi va „reuşi“ în toate locurile, pentru a dovedi că-şi menţine popularitatea. Alegerile parţiale nu vor avea deci nici o semnificare politică. Totuşi dacă de pe urma lor partidul ţărănist se va vedea lucrat de plaga pertractărilor, aceste alegeri pot fi socotite ca ceva amar dar sănătos, cum e de pildă chinina pentru friguri...

Revoluţiile...

Se anunţă o revoluţie în Spania. Ca şi cea din Grecia, mişcarea dela Madrid e condusă de militari. Civilii au renunţat la politică. Ei se ocupă cu alte treburi şi lasă pe seama ofiţerilor carul statului. Aceştia se sue în car şi se coboară cu rândul, pentru exerciţii Revoluţiile de acum alcătuesc probabil tradiţionalele manevre de toamnă.

Inter.

Restaurarea Domului din Maienţa

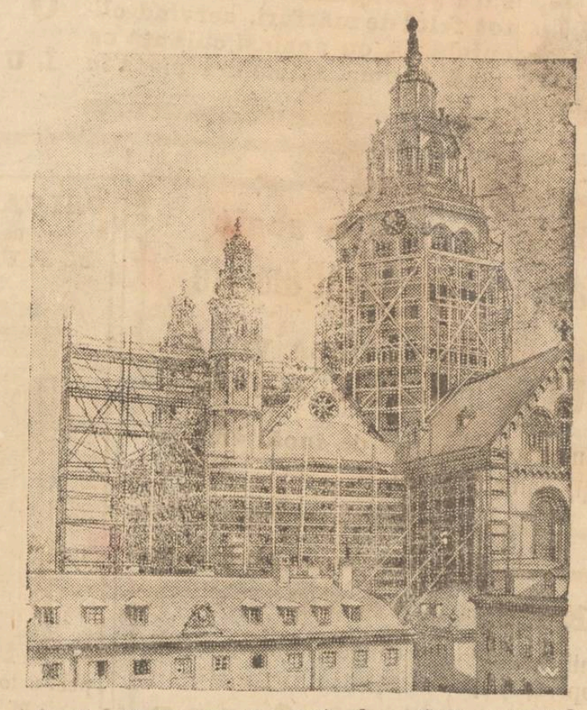

Vestita clădire care ameninţă să se dărâme urmează a fi renovată şi va fi redeschisă apoi pentru public. Cheltuelile de restaurare vor fi destul de însemnate, de vreme ce numai schelele clădite în jurul monumentului au necesitat suma de 250 mii mărci aur (12,500,000 lei).

Importanţa ziarului

Reflecţii cu ocazia grevei generale din Anglia

Cu ocazia grevei generale din Anglia s'a putut observa cât de greu suportă publicul lipsa ziarelor: Foaia zilnică, cu ştiri de pe tot globul a devenit o necesitate absolută pentru noi, cei care trăim azi. Un confrate francez face următoarele observaţii, pline de spirit şi adevăr:

Omul contemporan este făcut aşa, că la nevoe poate să se lipsească de pâne, dar nu se poate lipsi de veşti. Nu pentrucă ziarele ar fi în special hrana spiritului. Ele sunt în adevăr şi hrana spiritului, dar ai motivele face atât de necesare: ne-am crede despărţiţi de tot neamul omenesc, excomunicaţi, puşi la regimul închisorii celulare, dacă n'am primi la moment veştile din toată lumea; tot aşa cum ni s'ar părea că suntem damblagii dacă am fi reduşi la mijloacele de transport ale războinicilor noştri: căruţa poştei şi şeaua calului. Lor le era de-ajuns dacă primeau veşti la o lună odată. Aşteptau cu răbdare bulele inelele războiului din Rusia şi n'ar fi înţeles nerăbdarea noastră când comunicatul Marelui cartier întârzia cu câteva ceasuri.

Dar nu ne grăbim să cunoaştem numai ştirile mari, care, dacă ne sosesc a doua zi, ni se par fără nici un interes, —

(Continuarea în pag. IV a)

Picioare americane şi picioare ruseşti

Douăzeci de mii de perechi de pantofi fabricaţi în America pentru dame, sosiţi de curând în Rusia, nu pot fi vândute din cauza măsurii lor prea mari. După japoneză şi chinezoaică, femeia rusă are cele mai mici picioare. Se zice că nici odată rusoaicele n'au putut să poarte încălţămintea făcută pentru surorile de peste ocean, din cauza măsurii lor prea mari şi a tocurilor prea înalte.

Cele douăzeci de mii de perechi de pantofi inutil zabilele vor fi expediate în Finlanda, unde doamnele au, pe cât se pare, picioare mai mari ca verişoarele lor dela Moscova şi Petrograd.

Cum să-ţi alegi clienţii

Studii de psihologie pentru comerciant. Tipul clientului sedentar

Revista franceză „Vendre“ îşi propune să înveţe pe comercianţi şi industriaşi cele mai bune şi mai sigure mijloace de a-şi plasa mărfurile. Pentru aceasta, nu se slujeşte numai de teorii economice şi financiare, ci şi de psihologie. Redactorii acestei publicaţii au întreprins o anchetă extrem de interesantă asupra diferitelor tipuri de cumpărători. Primele rezultate ale anchetei dovedesc că, cu toate ispitele maşinismului şi ale vitezei, tipul social *sedentar* este cel mai numeros şi întrece în importanţă—pentru afacerile negustoreşti—tipurile de activi, reticitori, agitaţi sau nomazi.

Ce este un sedentar? De o ieceiu se zice că e acela care în aceleaşi zile, la aceleaşi ore şi în aceleaşi locuri săvârşeşte aceeaşi muncă. El a primit să fie odată pentru totdeauna, o simplă rotiţă a maşinii sociale. A renunţat la iniţiativele îndrăzneţe şi la beneficiile care pot rezulta pentru a putea să scape de responzabilităţi şi griji. Dar calitatea de sedentar nu se aplică numai în ce priveşte timpul şi spaţiul. Ea are un sens mai adânc. Sedentarii se opun activilor mai mult prin psihologia decât prin meseria lor. Un industriaş sau un bancher— deşi imobilizaţi în anumite ore din zi la birou — pot fi de fapt nişte agitaţi, pe când pot fi clasaţi printre sedentari: inspectorii administrativi, voiajorii comerciali, şefii de trenuri, factorii poştali.

(Continuarea în pag. IV a)

PRIN LOCURI PLINE DE AMINTIRI...

De Pr. N. HODOROABĂ

Intr'un sat mare şi bogat de pe malul Siretului. Pe vremuri au fost boieri de viţă domnească — înrudiţi cu Sutu Vodă — cari au fost proprietarii unei mănoase moşii de peste o mie de fălci, cu păduri seculare în dealul Pleşii dinspre Adâncata şi Burdujeni, cu zăvoaie dese lăsate înspre albia Siretului, de vale.

Lângă biserica veche de sute de ani, înconjurată de brazi tineri şi încinsă în lanţul unui zid gros de piatră, trecut de un veac, stă mândră curtea boierească. In faţa ei, spre răsărit către drumul mare ce spintecă inima satului în două — dealul şi valea — împrejmuie grădina frumoasă a curţii tot un zid înalt de piatră, tencuit.

La intrarea majestoasă, ca la un palat domnesc, o poartă mare cu patru stâlpi de piatră cilindrici, frumos ornaţi sus cu nişte torţi simbolice, ca la templele antice. Alături, locuinţa portarului, cu ferestruici mici de cetate, dinspre drum.

Dincolo, în rând, locuinţa pentru slujbaşii mai aleşi ai curţii.

De aici, cobora ca dintr'o cetate, acum trei zeci de ani, proprietarul nou al moşiei, om de viţă armenească, într'o trăsură luxoasă, cu doi cai murgi înalţi de doi metri, mari la copite şi cu cozile tăiate scurt — şi o luă la plimbare, aşa către seară, în zilele lungi de vară, pe drumurile satului şi se oprea la fabrica de spirt, la podul de peste Siret, sau la capul unui an aurit de grâu...

Proprietarul era ca un prinţ pe moşia lui. De departe, oamenii se feriau din calea lui, se descoperiau şi făceau plecăciuni, când trecea el, stăpânul, *„vesnicul“* moşiei...

In curte zarvă, lux, bielşug, slujbaşi cu anul, şi hargaţi în colţul scării, la poruncă, erau totdeauna.

Dar, au trecut anii. S'a scurs vremea care schimbă toate, pe nesimţite...

Şi, copilul de acum trei zeci de ani, s'a dus — ca în toţi anii—atras de puteri irezistibile, în satul ce avea curte frumoasă cu urme feudale, pe meleagurile unde şi-a îngropat amintirile copilăriei, pe malul Siretului, într'un colţ de zăvoiu cu mure multe, cu iarbă verde şi cu păreri felurite...

Şi a intrat în ograda curţii neoprit de nimeni. Proprietara văduvă nemângâiată stă într'un oraş departe şi, de vine pentru o zi, odată la doi ani! Se încrede în slujbaşi. Moşia s'a împărţit la săteni. Portarul nu este şi clădirea de la drum e dărâmată; numai pereţii de zid au rămas în picioare. Grajdurile mari dinspre biserică, goale. Curtea cea frumoasă, cu două etaje, cu vre-o două zeci de camere, devastată de Ruşi în timpul războiului...

Nici o oglindă, nici un scaun. Sobele de teracotă, stricate; parchetul de stejar ars în bună parte.

Prin acoperişul spart, plouă înlăuntru, iar noaptea cântă cucuvaiele, cobind a jale şi a pustiu... In parcul frumos, cum n'are laşu unul la fel, la o aruncătură de băţ numai de curtea pustiită, se află un mormânt simplu, fără monument... Aici odihneşte *„veşnicul“* moşiei... Prin florariile pe altă dată pasc vacile grădinarului în voie...

Şi, pe copilul de altă dată, l-au întrebat copiii săi acum:

— Tată, da cine a stricat curtea asta? Ruşii în timpul războiului...

— Şi, oare nu se mai repară?—Poate mai târziu...

— Dar, unde-i stăpânul ei şi al moşiei?—Uitaţi-vă, dragul tatei, el doarme în linişte colo între brazii pururea verzi...

Pr. N. Hodoroabă

(Continuarea în pag. IV a)

„INLESNIREA" N.V. Ştefăniu & Co.

SOC. IN NUME COLECTIV

::: IAŞI :::

Str. Ştefan cel Mare 11

— — — (în curte) — — —

TELEFON 362. — SUCURSALA CERNĂUŢI, STR. REGELE FERDINAND No. 13.

5 RATE LUNARE

Si-a redeschis birourile de încasare şi magazinele asortate cu tot felul de mărfuri, servind clientela sa cu aceiaşi culanţă ca până acuma, înlesnind plata în

5 RATE LUNARE

A sosit A sosit

La Desfacerea de Incălţăminte

TAIFUN STR. CUZA VODĂ

Palatul Camerei de Comerţ

A sosit un mare transport de **încălţăminte** pentru Bărbaţi, dame şi copii.

INTERESANT

Pentru D-nii Ingineri, Architecţi, Antreprenori, Dulgheri, proprietari şi chiriaşi.

Duşamele şi Plafoane

Cea mai perfecţionată maşină pentru „DUŞAMELE" (Nutt şi Feder) şi „PLAFOANE" s'a instalat la fabrica „FULGER" strada Uzinei No. 76 (vis-a-vis de Baia Populară).

Fasonează prompt şi rapid cu preţurile cele mai reduse.

Liceul de băeţi şi Şcoala superioară de Comerţ „M. COGALNICEANU"

Şcoli cu drept de publicitate

IAŞI, C. A. ROSETTI 8

La aceste şcoli, cu aceleaşi drepturi ca ale statului, se primesc: a) In clasa I-a de liceu elevi fără examen de admitere; b) Elevii ce urmează cl. IV-a la acest liceu, au dreptul să treacă în cl. V-a, dând examenul de admitere al acestei clase, cu profesorii respectivi; c) La Liceu pe lângă clasele ordinare, anul acesta va funcţiona şi clase paralele, cu taxa ca la şcolile statului; d) La şcoala superioară de Comerţ va funcţiona numai cl. V-a şi VI-a.

Cancelaria este deschisă în fiecare zi de lucru între orele 10—12 a. m. şi 4—6 p. m.

Fabrica de boiangerie şi spălătorie chimică

„FULGERUL" din Bucureşti

aduce la cunoştinţă numeroşilor Industriaşi şi comercianţi că primeşte pentru văpsit în cantităţile cele mai mari, executăm în timpul cel mai scurt în orice culori. La cereri trimetem căruţa fabricei spre a ridica comenzile.— Din culori închise facem culori deschise.—Având o instalaţie modernă, executăm orice comandă în mod ireproşabil, în termen de cel mult 3 zile. Garantăm că nu mai reapar petele.

De asemenea primim lănuri şi bumbacuri pentru văpsit cu Kilogramul. Preţurile cele mai convenabile.—Singura fabrică cu instalaţie mecanică pentru spălătorie.

Fabrica: Strada Dragoş No. 25

Filiale: Str. Lăpuşneanu 15. Str. Cuza-Vodă 35.

OSIAS SEGALL

„COMERŢUL FORESTIER"

SOCIETATE ANONIMĂ ROMÂNĂ

IAŞI — Sediul central str. Ştefan cel Mare 4

(la Banca Româno-Franceză)

Depozit de Cherestea

EN-GROS şi EN-DETAIL

STRADA UZINEI No. 23

(vad comercial de cherestea de zeci de ani)

Bogat asortat cu tot felul de materiale lemnoase, servind prompt extrem conştiincios şi cu preţuri mai eftine ca oriunde.

Facem mari înlesniri de plată fără nici o dobândă.

OBLOANE DE FIER

de la fabrica

M. P. Vrânceanu & Fii

Brăila

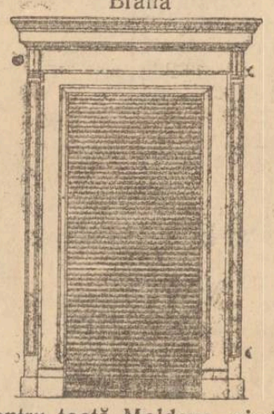

pentru toată Moldova, vinde

„MERCUR"

Agentură, Comision şi Consignaţiuni

Iaşi, Str. Ştefan cel Mare 53

Telefon No. 74

Comandaţi-vă FIRME

la cel mai special atelier din Moldova

BENEDYCT DRUCKER

Işai, str. Gh. Mârzescu 17

care execută orice fel de comenzi artistic, cu materiale garantate, sold şi cu preţu ile cele mai reduse. Desfide orice concurenţă. Se execută firme pentru toată ţara.

REPREZENTANT GENERAL

R. Pauly

BUCUREŞTI, STR. LUTERANA No. 6

Reprezentant p. Iaşi şi Moldova

Moritz Abramovitz

Iaşi, str. Sf. Atanasie 13 bis.

C. DIAMANT

AVOCAT

Consult. 8—10 dim. 6—8 seara

Str. Neculai Gane 14

MICA PUBLICITATE

CAUT ASOCIAŢIE la afacere rentabilă. Depun lei 150.000 şi activitate. Ofertaţi detaliat „Opinia" sub Disrael.

PROFESOARĂ de piano din Viena, stabilită actualmente în Iaşi, prepară la piano pentru cei ce au oarecari noţi ni de piano precum şi pentru începători, de asemenea predă lecţii de limba germană şi franceză; la domiciliul elevelor sau la d-sa.

A se adresa la administraţia ziarului.

DE OCAZIE rafturi şi tejghele noi, birouri, sobe de fer, etc. Se vinde în strada Ştefan cel Mare 38.

DE INCHIRIAT un apartament 4 odăi, bucătărie, verandă, în str. Sft. Sava 14.

DIN CAUZA PLECĂREI vând casă în str. Vântu No. 7 bis, compusă din 3 camere, bucătărie, magazie, pivniţă, cerdac de beton, instalaţie electrică, poziţie bună pentru negustorie sau pentru orice meserie. Preţ convenabil. Se acordă şi înlesniri de plată.

DE INCHIRIAT o pivniţă str. Baş-Ceauş No. 2.

DE INCHIRIAT o casă cu patru camere spaţioase, coridor, antret, bucătărie, pivniţă, magazii de zid, curte şi grădină mare, instalaţie de apă şi lumină, Construcţie nouă, a se adresa în str. Toma Cozma 31, în fiecare zi la orice oră, de unde se vor lua informaţii.

CASELE din strada Speranţa No. 8, lângă Liceul Internat, să vând. Se pot vedea ziua de la 3—6 p. m.

SFATUL NEGUSTORESC

Secţia Iaşi

Comitetul Sfatului Negustoresc Secţia Iaşi aduce la cunoştinţa membrilor săi că cu începere dela 5 Septembre 1926 se redeschide biroul de contencios de sub conducerea d-lui Avocat Jacques Pineles.

Orele de serviciu; în toate zilele de la ora 8—9 dimineaţă.

Deasemenea, sălile Sfatului Negustoresc se menţin deschise zilnic la dizpoziţia membrilor de la ora 9—12 a. m. şi de la 2—8 p. m. COMITETUL

DOCTOR

L. HEITEL

MAMOŞ

De la clinicile din Berlin, Viena Frankfurt

Boli de femei şi naşteri

Str. Săulescu 2 (alături de Biserica Talparari)

Consultaţiuni 3—5 p. m.

Pentru săraci gratis zilnic.

DOCTOR

E. GHELMAN

Specializat la Viena

Boli de Piele şi de păr

Sifilis şi Venerice

Tratamentul radical a blenoragiei acute şi cronice prin Uretroscopia (Iluminatul canalului uretral) Electrolyza, galvanocaustica, vaccinoterapia.

Str. GÂNDU No. 1 vis-a-vis de Cinema Elisabeta

Intrarea prin stradela Talpalari.

Consult.: 9-10 a. m. şi 2-7 p. m.

Duminică 11—12 a. m.

Dr. N. P. Balan

Fost medic secundar a Clinicei Medicale

Şef de lucrări a Facultăţei de Medicină, reîntors în ţară îşi reia consultaţiile de boli interne.

Strada Păcurari No. 56, în orele 1—3 p. m.

DOCTOR IN MEDICINĂ

M. WECHSLER

Specializat în Franţa în

ARTA DENTARĂ

Boli de gură şi de dinţi

Consult. 9-12 şi 2-7 p. m.

IAŞI, Str. Ştefan cel Mare 13

Casele Leon Mayer

Când copii se joacă cu arme încărcate...

O impresionantă nenorocire

Corespondentul nostru din Bacău ne comunică o impresionantă nenorocire întâmplată în satul Dofteana Bacău.

Copilul Dumitru Calmetin de 10 ani se juca cu o armă, în casa părinţilor săi. La un moment dat, copilul apăsă pe trăgaciu.

Cum arma era încărcată, ea a luat foc. Ţeava fiind îndreptată spre sora lui mai mică Maria, glontele a lovit-o în frunte Moartea i-a fost instantanee.

Nenorocirea a făcut o vie impresie în toată împrejurimea.

In jurul sinuciderii din Podul Iloae

Autopsia cadavrului.— In urma ordinului primit dela Consiliul de Războiu, d. dr. Tenenbaum, asistat fiind de studenţii Mendelovici şi Iancu şi în prezenţa şefului de post, a procedat la facerea autopsiei cadavrului nefericitului sergent Radu.

S'a constatat că glontele de revolver „Browning" a perforat toracele ventriculul stând, plămânul stâng oprindu-se în spinare, unde a şi fost găsit glontele.

După autopsie s'a încheiat cuvenitul proces verbal, care a fost imediat înaintat Consiliului de Războiu, spre a dispune înmormântarea cadavrului.

Kereneven

Funcţionarii comerciali şi orarul la prăvălii

In jurul întrunirii de la Sfatul Negustoresc

Cum era şi firesc, pentru interesele politicianilor, acinaţi la Camera de Comerţ precum şi pentru reuşita lor în alegerile ce vor avea loc în curând, trebuia de găsit un pretext — care să ascundă adevăratul scop al întrunirii de Duminică dimineaţă la Sfatul Negustoresc — şi iată pretextul:

1. Felul cum se percepe impozitele.
2. Orarul la prăvălii.

Lăsând la o parte faptul, că un d. Colonel Stoenescu senator şi d. deputat Max Wurmbrand — oameni de ai guvernului — au autoritatea să protesteze în contra impozitelor, dar ce e mai trist că s'a pornit un atac asupra orelor de muncă ale bietului funcţionar comercial, de către întreaga Comisie interimară a Camerei de Comerţ.

Acest rob în haine negre numit funcţionar comercial, are condiţiunile de viaţă cele mai mizerabile, trăind cu un salar de salar de 1500-3000 lei lunar, sumă absolut insuficietă unui trai omenesc. Dar în ce priveşte salarul este atât de rău retribuit, răpindu-i-se şi dreptul regulamentării orelor de muncă în magazine, însemnează o întoarcere la vremurile apuse când funcţionarul era soaotit ca bun al negustorului.

Negustorii ar trebui să nu facă jocul politicianilor interesaţi şi să înţeleagă că şi funcţionarul comercial — care este un factor de importanţă în comerţ — trebue să se bucure de ore de muncă limitate, iar închiderea prăvăliilor la 1-3 şi 7 nu le aduce nici un prejudiciu ci din contra, tinde să facă educaţie cumpărătorului în sensul de a şi face cumpărăturile la anumite ore.

Un funcţionar comercial

Dela Conservator

—Inscrierile şi reinscrierile la Conservatorul de Muzică şi artă dramatică din localitate continuă până la 10 Septembrie.

—Concursurile de admitere şi examenele elevilor amânati vor avea loc între 15—25 Septembrie. Programul detaliat a fost întocmit şi va fi publicat în cursul săptămânei viitoare.

Condiţiile de admitere au fost afişate la Cancelaria Conservatorului.

—Cursurile claselor de muzică şi declamaţie încep la *1 Octombrie*. Tot la acea dată va avea loc deschidera căminurilor Conservatorului.

Bălușeni-Botoșani

Un monstruos incest.—Un caz care produce senzaţie se află în cercetarea postului de jandarmi din localitate. Dăm azi câteva amănunte:

Acum câtva timp la postul de jandarmi local s'a primit un denunţ cum că locuitorul V. Ciobanu în etate de vre-o 60 ani din satul Coşuleni, ar fi atentat la pudoarea propriei lui fiice şi anume Pachiţa V. Ciobanu, aceasta în etate de 20 ani. Prin acest denunţ se mai spune că numitii trăesc în „concubinaj" şi cum că Pachiţa V. Ciobanu a avortat chiar, aceasta în urma raporturilor sexuale avute între ei.

In legătură cu aceasta voi arăta că V. Ciobanu, este de o bună bucată de vreme văduv; iar ficăsa nemăritată şi locuesc într'o aceiaş casă. *Coresp.*

Din Paşcani

Bal.— Sâmbătă 29 August a avut loc în sala Tirului un bal organizat de Cercul de Gospodine din localitate în folosul sporirei fondului necesar Dispensarului de Sugaci. Muzica Reg. 13 Infanterie a distrat tot timpul publicul ales, care a ţinut să ia parte într'un număr destul de mare. Tot succesul se dator şte muncei depuse de către d-nii Ajutor de Judecător Hărjescu şi al d-şoarelor Teodorescu, Grefious, d-nele Dumitriu, Tobacu etc.; care au stat tot timpul la dispoziţia publicului. Succesul moral şi material a întrecut aşteptările.

Comunale.--Primăria Comunei Paşcani cumpărând pentru comună terenul necesar pentru piaţa din Gară, a dispus întocmirea planului necesar pentru gherete. Se speră că până în toamnă această piaţa va fi aranjată, după care se va soluţiona aceiaşi chestiune şi în centru.

Vestitor

INFORMAŢII

x Astă seară are loc şedinţa delegaţiei permenente pentru revizuirea preţului păinei.

In acest scop au fost convocaţi şi morarii.

Se crede că păinea va fi eftenită cu 1 leu la kgr.

Morarii cer însă, dacă nu mărirea preţului, cel puţin menţinerea lui.

x Mâne se deschide congresul judeţean al învăţătorilor.

Şedinţele vor avea loc în sala teatrului „Liryc" şi sunt publice.

Congresiştii care sosesc în astă seară vor fi găzduiţi la seminarul „Veniamin Costache.

x In curând va apare un nou ziar socialist local „Drepturile Omului".

Ajutor mutual muncitoresc.— In cursul acestei săptămâni va lua fiinţă societatea de întrajutorare muncitorească „Samariteanul" cu sediul la Casa Poporului din Socola.

x *Dela cercul Wecker.*— *Asistenţa judiciară.*— Biroul de asistenţă judiciară funcţionează regulat în fiecare zi între orele 11—12 jum. în localul cercului din str. Mârzescu şi stă la dispoziţia populaţiei muncitoare şi nevoiaşe din localite.

O crimă misterioasă în jud. Botoşani

Doi ciobani împuşcaţi de necunoscuţi

Ni se comunică din Botoşani că autorităţile au fost înştiinţate de o misterioasă crimă făptuită în satul Dorohoi.

Sătenii I. Gh. Jugea şi V. I. Albu din satul Dorobanţ se aflau acum câteva nopţi, la păşunat cu caii, pe imaşul din jurul satului.

In zorii zilei, ambii săteni s'au pomenit atacaţi de nişte necunoscuţi, cu focuri de armă.

S'au tras mai mult de 10 focuri asupra lor.

Sătenii alegându-se cu grave răni, au căzut în nesimţire. Dimineaţa au fost aduşi la spital.

S'a deschis o anchetă.

ULTIMA ORA

Germania şi chestia intrării în Liga Naţiunilor

Ea nu se opune ca Polonia să ia un loc nepermanent

Berlin 1.— In preajma sesiunei Ligei Naţiunilor se precizează următoarele asupra atitudinei guvernului german:

Este greşită părerea că guvernul Reichului s'ar opune sistematic la intrarea Poloniei în Consiliu. Această opinie nu este fundată, pentrucă din potrivă, la ministerul de externe german se crede că este preferabil ca guvernul din Varşovia să-şi poată apăra singur

D. Streseman, ministrul de externe german

vederile şi interesele sale în sânul Ligei, fără a se găsi nevoit a-şi susţine revendicările prin intermediul unor puteri amice.

Nu se vede nici un inconvenient ca Polonia să obţie un scaun semi-permanent şi se emite părerea ca ea să fie realeasă la sfârşitul mandatului său. Astfel s'ar stabili relaţii mai strânse între două ţări.

*

„Le Matin" anunţă că guvernul german subordonează admiterea sa în Societatea Naţiunilor următoarelor condiţii:

1). Rămâne înţeles că nici o modificare nu va fi adusă stării în care se afla Liga în momentul semnărei pactului de la Locarno.

2). Germania nu poate admite intrarea în Consiliu a altui Stat în acelaş timp cu ea.

*

Spania încurcă aranjamentele la Liga Naţiunilor

Paris 1.— Nu se ştie încă dacă noul proect asupra Ligei Naţiunilor formulat de delegatul francez va fi primit Spania se arată nemulţumită şi ameninţă să părăsească Liga Naţiunilor în cazul când i se va suprima locul permanent.

Dacă Spania va insista în cererea sa intrarea Germaniei şi aplicarea prevederilor din tratatul dela Locarno va fi amânată pentru Ianuarie 1927 când expiră mandatul Spaniei în Consiliu permanent.

Răspunsul Bulgariei

Bucureşti 1.—Ziarele din Capitală publică astăzi nota d răspuns a Bulgariei către statele vecine. Textul notei a fost rezumat de noi la timp.

Confiscarea averii lui Abd-el-Krim

Marsilia 1.— Un decret al sultanului din Maroc hotărâşte confiscarea tuturor bunurilor aparţinând lui Abd-el-Krim.

Moissi la Petrograd

Petrogad (Ceps). — In prima jumătate a lunei Septembrie va sosi la Petrograd A. Moissi şi va da aci 5 reprezentaţii.

Alexandru Moissi va juca în „Oedip rege" de Sophocles, „Cadavrul viu" de Tolstoi, şi în „Crima şi pedeapsă", dramatizată, unde va avea rolul lui Raskolnikov.

Tifosul la Chişinău

Chişinău 1. — Epidemia de tifos se întinde în partea de jos a oraşului.

S'au declarat noui cazuri. Bolnavii au fost internaţi la spitalul de izolare.

Serviciul sanitar a luat măsuri.

Excursioniştii romîni în America

Se anunţă că grupul de excursionişti români în frunte cu d-nii prof. Serban şi Borcea, de la Universitatea din Iaşi au sosit la New-York fiind primiţi cu entuziasm.

Excursioniştii români sunt oaspeţii institutului „Carnegie".

Intrunirea comisiei căminurilor universitare

Comisia căminurilor şi cantinelor de pe lângă Universitatea de Iaşi s'a întrunit sub preşidenţia d-lui prof. Petru Bogdan.

S'au luat unele hotăriri cu privire la deschiderea viitorului an universitar.

Ciocniri fasciste în Italia

Roma 1.— In mai multe localităţi din Italia au avut loc ciocniri sângeroase între organizaţiile tinerimii sportive catolice şi fasciştii.

In jurul alegerei de senator la Camera de Comerţ

- S'a amânat sau nu ? -

In jurul alegerei de senator a secţiei industriale a Camerelor de Comerţ din circomscripţia Iaşi există o încurcătură.

Autorităţile judiciare n'au primit încă nici o înştiinţare cu privire la amânarea alegerei. Aşa că s'au făcut toate pregătirile în vederea alegerei ce-a fost fixată pentru ziua de 6 Septembrie.

*

In cercurile Camerei de Comerţ se spune totuşi că alegerea va fi amânată pentrucă... d. Cerkez nu şi-a depus candidatura.

In adevăr, preşedintele comisiei interimare având promisiune dela Bucureşti că alegerea va fi amânată, nu şi-a depus candidatura lăsând numai pe d-nii Vihovici şi Vischnitzer.

In acest timp s'a ţinut un Consiliu de Miniştri la Sinaia unde între altele s'a hotărât şi asupra alegerilor de la Camera de Comerţ din Iaşi.

Unele gazete au publicat că data fixată 26 Octombrie este pentru alegerea de senator, altele pentru consiliul Camerei de Comerţ.

Nimic însă precis.

Şi acum se aşteaptă vre'o înştiinţare în acest senz.

Astfel la 6 Septembrie va avea loc alegerea de senator.

Instalarea comisiei interimare la Hârlău

Hârlău 31.— In urma demisiei d-lui Ajac din fruntea primăriei locale, consiliul comunal a fost disolvat. Azi la ora 10 a avut loc instalarea comisiei interimare în prezenţa d-lui pretor Popescu.

Comisia se compune din d. Anton Hanuş, preşedinte şi d-nii H. Poplicher, Marcu Gros, Mihel Abramovici, Tanase Lungu, Petroniu Alamariu, Grigore Ursu, Neculai Furtun, Dumitru Apostol, D. Pavel şi D. Strungariu, membri.

RAŞELA SINGER
MOSES LOBEL
logodiţi
Iaşi,

Jefuirea unui rabin

Paris 1.— Un îndrăzneţ pungaş care se găsea în acelaş compartiment cu rabinul german Michel Neuman în expresul Paris-Cherbourg, izbuti să-l facă să respire nişte vapori adormitori.

Când rabinul se trezi în gara Cherbourg, observă că-i dispăruse valiza şi că unul din buzunarele în care se găseau 50 de dolari a fost tăiat.

Rabinul a fost nevoit să-şi întrerupă călătoria spre America.

Două tramvae se ciocnesc

în Piaţa Unirii

Printr'o manevră greşită, vagonul de tramvaiu 37 Copou-Socola s'a ciocnit cu vagonul 41 Socola-Copou în Piaţa Unirii, la schimbarea de linii din faţa Comenduirii.

Platformele ambelor vagoane au fost sfărâmate. Pasagerii s'au ales numai cu spaima.

Executarea lui Abdul Kader

Constantinopol 31. — Tribunalul Independenţei din Angora a condamnat la moarte pe Abdul Kader, care era implicat în conspiraţia de la Smirna.

El reuşise să fuga şi a fost arestat pe când vroia să treacă în Bulgaria, Abdul Kader a fost executat astă-noapte.

Noua orientare a d-lui Argetoianu

„Viitorul" confirmă ştirile noastre

Incă un fapt semnificativ peutru noua orientare a d-lui Argetoianu este felul cum „Viitorul" vorbeşte despre activitatea

D. Argetoianu

Astfel ştirile date de noi în cep să se confirme: d-l Argetoianu a intrat în sfera liberală. fruntaşului naţional. In adevăr tonul categoric pe care-l adoptă „Viitorul" face impresia unui comunicat venind direct din partea celui interesat.

„Viitorul" anunţă că d. Argetoianu consideră fuziunea cu ţărăniti ca o nouă aventură politică, şi dacă fuziunea s'ar face, foarte puţini dintre prietenii d-lui Argetoianu vor rămânea în noul portid fuzionat.

Deocamdată d. Argetoianu se ţine de o parte de trata ivele cari au loc acum între naţionali şi ţărănişti. Domnia-sa a plecat la Breasta de unde nu se va reintoarce în capitală decât peste 10 zile.

Piaţa Valutară

Leul la Paris 16.85; la Zurich 2,55.

Devizele în Capitală au notat: Francul francez 60.5; francul belgian 5,65; francul elveţian 38.75; lira engleză 994; dolarul 200; lira italiană 6,65; marca germană 48; coroana cehă 5.95.

Vom începe negocieri cu Germania

Bucureşti 1.— A sosit în Capitală trimisul guvernului german spre a începe tratativele în chestia despăgubirilor pentru biletele emise de Banca Generală.

Guvernul român doreşte să lichideze această chestiune.

*

D. Mitilineu, ministru de externe care pleacă la Liga Naţiunilor va avea o întrevedere la Geneva cu d. Stresseman pentru a aranja viitoare necogieri.

Tarifele noi pe C. F. R.

Bucureşti. — Direcţia generală c. f. r. a pus în vedere organelor sale că pentru vagoanele acoperite se va percepe pe viitor neapărat un spor de 20 la sută oridecâteori vor fi întrebuinţate pentru transportul lemnelor de foc. Această dispoziţie va fi strict aplicată.

Mişcare în diplomaţie

Bucureşti 1.— D. Mitilineu, ministru de externe a reinfiinţat legaţia dela Helsingfors şi cea dela Tokio.

*

Ca ministru al României la Waschington va fi numit d. Boerescu.

Decretul va fi semnat după sosirea severanului.

Nenorocirea din Capitală

O doamnă se otrăveşte cu cianură de mercur

Bucureşti 1.— D-na Margareta Mateescu, avocată în Capitală în etate de 32 ani a murit în urma a 10 injecţii consecutive cu morfină care era de fapt ceamură de mercur. Victima este fata cunoscutei scriitoare Lia Hârsu.

Farmacistul Arestide Mihalovici din Calea Călăraşi 28, care procura morfina a fost dat judecăţei pentrn omor prin imprudenţă.

ECOURI

— D-l *Dentist D. Grünberg-Moldvan* reîntorcându-se în localitate şi-a reluat consultaţiile.

DOCTORUL
R. DAMSKER
Str. Cizmăriei No. 17
(PIAŢA HALEI)
Consultă zilnic între orele 8—11 a. m. şi 3—6 p. m. pentru **Boli Interne Sifilis şi Genito-Urinare**

Falimentul fascismului maghiar

Insuccesul campaniei organizate la sate.— Blufful unei întruniri

Budapesta (Ceps).— Fasciştii maghiari lucrează sub denumirea „Ungurii cari se deşteaptă". In urma slăbirii acestei mişcări ei întreprind din când în când câte o campanie de organizare a secţiunilor lor din comunele urbane şi rurale din Ungaria.

Incercările lor rămân însă fără vre-un rezultat pozitiv. In ultimul timp a fost constatat de întreaga opinie publică că fascismul maghiar a dat complect faliment.

Acu câteva zile fasciştii au anunţat şi au făcut mari pregătiri în vederea întrunirii din Jager. In acest oraş au sosit oratori fascişti din Budapesta, cari au crezut că la această întrunire va veni un număr covârşitor de cetăţeni. Când a sosit însă ziua şi ora întrunirii, massele care se deştaptă au lipsit din sală. La Budapesta s'a aşteptat ca la această mare întrunire să asiste cel puţin 3-4 mii de persoane.

Dar de fapt n'au asistat decât 150 indivizi şi în majoritate aceştia au fost evrei şi alţi curioşi. Inaintea acestei asistenţe au vorbit mai mulţi leaderi fascişti din Budapesta.

Delegaţii din Budapesta aflând că clericalul Jan Nagy, deputatul guvernamental, ţine şi el o întrunire la Jager, au pronunţat vehemente discursari contra acestui demnitar bisericesc şi au declarat că el nu este de loc creştin şi că creştinismul său nu face nici cinci parale. Cu această ocazie fasciştii au demonstrat că clericalii ca şi grupările extremiste guvernamentale nu sunt îndeajuns de reacţionare. La această întrunire n'a fost însă posibil de a se încheia o rezoluţie energică şi cei 150 de curioşi s'au împrăştiat pe la casele lor.

La Cinema Sidoli se reprezintă astăzi „Oarba din Paris" după romanul lui Xaver de Montepin „La Joueuse d'Orgue", Film parizian cu artişti francezi, acţiunea la Paris.

Duminică 19 Sept. apare celebritatea mondială, reputata dansatoare clasică şi artista dramatică Napierkowska. Ea însuşi apare, în persoană, în carne şi oase.

Umbrele
Cu preţuri reduse găsesc numai la
Fabrica de Umbrele
F. Kaufman
Str. Ştefan cel Mare 21
alături de magazinul „La Vultur"
Atelier special de reparat şi îmbrăcat umbrele

SPORTUL ÎN IMAGINI

Barcă demontabilă

In Germania, unde sporturile nautice sânt în floare, s'a construit o barcă demontabilă. E dintr'un schelet de lemn uşor, acoperit cu pânză impermiabilă. Strânsă, barca încape uşor într'un sac de turist.

Ilustraţia noastră arată montarea unei asemenea bărci.

Liceul de Domnişoare „Mihail Kogălniceanu"
Şcoală cu drept de publicitate
IAŞI, Strada Căpitan Păun No. 8
Inscrieri în clasa I fără examen de admitere.
Examenul de admitere în clasa a V-a în şcoală pentru elevele şcoalei.
Inscrieri şi informaţiuni cu începere dela 1 Iulie în toate zilele de lucru dela 10—12 a. m. în cancelaria şcoalei. Prospecte la cerere.

Ţuică de Buzău şi Rachiu din Fructe
de calitate superioară cu preţ convenabil, vinde
DEPOZITUL EN-GROS DE BĂUTURI „DELICIA"
Iaşi, Str. Capela Armeană 4.
N. B. Facem expediţiuni şi în provincie.

STIRI DIN TARA SI STRAINATATE

A. S. R. Principesa Elena în Iaşi

Sâmbătă începe în localitate marele concurs hippic.

Concurenţii au început să sosească în Iaşi.

Comitetul de organizare de sub preşidenţia d-nei Elena G. Brătianu a fost înştiinţat că A. S. R. Principesa Elena şi-a exprimat dorinţa de a participa la concursul hippic din localitate.

Dela liga Chiriaşilor

Intrunirea comitetului.- Continuarea luptei

Comitetul ligii chiriaşilor s'a intrunit aseară sub preşidenţia d-lui farmacist Adace, care a analizat chestia chiriaşilor aşa cum se prezintă în Iaşi.

Membrii comitetului, mulţumind d-lui Adace pentru tot ce a făcut până acuma în folosul chiriaşilor, l-au rugat să continue a rămâne în frunteа ligii, şi a veni în ajutorul chiriaşilor, a căror soartă definitivă are a se dezbate în viitoarea sesiune parlamentară.

Se cooptează noi membri în comitet printre cari d-nii avocat Goldenthal, Dan, fost comandant de sergenţi şi alţii.

Se decide ca d. Adace în fruntea unei delegaţiuni să se prezinte d-lor miniştri Meissner şi Petrovici şi să le ceară solicitutudinea pentru chiriaşi.

La o apropiată întrunire a comitetului se va decide ziua primei întruniri publice în localitate.

In jurul dramei din Capitală

- Amănunte complecte -

In legătură cu drama din Capitală se dau următoarele amănunte :

Ieri seară pe la orele 9 o ceartă violentă a izbucnit între soţii Petre şi Ana Morariu din str. general Eustaţiu 81.

După aceasta soţia a plecat până la o cârciumă din apropiere.

După vre-o jumătate de oră pe când se întorcea spre locuinţă, la dreptul casei cu No. 23 de pe acea stradă a fost oprită de soţul ei.

Petre Morariu, fără multă vorbă, i-a aplicat trei lovituri în spate cu un cuţit de cismărie, după care i-a mai dat încă o lovitură în partea stângă a pieptului.

A intervenit mama victimei, anume Maria Drăghici, dar criminalu i-a aplicat şi acesteia o lovitură de cuţit în piept.

După această îndoită crimă, Morariu şi-a înfipt cuţitul în partea stângă a pieptului.

Toţi trei, în stare gravă au fost ridicaţi cu Salvarea şi internaţi la spitalul Colentina.

De la Consiliul de Miniştri

Ieri s'a ţinut un Consiliu de Miniştri sub preşidenţia d-lui General Coandă.

Toată şedinţa a fost ocupată de discuţiile asupra expozeului d-lui Mitilineu, în legătură cu răspunsul Bulgariei la nota colectivă.

Ministrul de externe a dat cetire textului complect al acestei note.

Din răspunsul Bulgariei reesă că se vor lua măsuri pentru întărirea graniţelor ei în scopul curmării incursiunii bandelor de comitagii.

După ce d-nii miniştri Groza şi Petrovici au expus chestiunea liceului român din Oraştea, au urmat discuţiuni în chestiunea răscumpărării liniei ferate Arad-Cenad. D. ministru Goldiş a fost însărcinat să rezolve cererea de reintegrare a artiştilor care au comis agresiunea contra directorului operei d. George Georgescu.

Un nou consiliu va avea loc astăzi după amează.

Cum să-ţi alegi clienţii

(Continuarea din pag. I-a)

Comercianţii trebue să se înarmeze bine pentru a cuceri clientela amorfă a sedentarilor.

Această clientelă are de obiceiu multă vreme de pierdut, dar e săracă. E timidă şi calculată. Nu îndrăzneşte să se aventureze pe calea plăcerilor şi îşi păzeşte cu luare aminte echilibrul bugetului. Sedentarul nu cunoaşte oameni şi are despre lume o idee mărginită, este prin firea lui extrem de bănuitor şi extrem de credul. Tehnicianul care analizează acest tip de cumpărător, declară că o ofertă sănătoasă şi normală nu-l interesează, dar e uşor să-l înşeli făcând să strălucească în ochii lui tot felul de iluzii copilăreşti. In categoria aceasta îşi găsesc exact clientela

Sunt trei feluri de elemente atractive pentru această castă socială : ceiace o interesează este să descopere un mijloc de a câştiga mai mulţi bani, un procedeu care să permită a obţine unele mărfuri mai ieftine.

Atracţia câştigului imediat, satisfacţiile economiei şi nevoia de distracţie sunt, la sedentari, cele trei resorturi pe care vînzătorul trebue să apese delicat cu degetul. Prima categorie este cea mai supusă manevrelor curtierilor fără scrupul, a doua constitue terenul de activitate al comercianţilor cinstiţi, cât despre a treia, nu este, se zice, destul de exploatată. Sedentarul este un om fără ambiţie şi duşman al sforţării. In viaţa exagerat de liniştită pe care şi-a organizat-o nu mai este loc pentru distracţia costisitoare. Teatrul sau călătoriile îi sunt interzise. Din contra, el se va interesa cu pasiune de o mică ocupaţie recreativă, aproape copilărească, ce-i va încînta serile la gura sobei.

Sedentarul tip este foarte accesibil la vânzarea prin corespondenţă, interesat în toate combinaţiile de economie, constituire de dotă, de asigurări, cumpărături în rate, afaceri de loturi mici şi căsuţe, de mărfuri luate în costul fabricei, vîndute, în teorie, fără intermediar, pe principiul „legături directe între producător şi consumator".

Accident sau pruncucidere

Cadavrul unui copil pe malul Prutului

Ungheni.—Secţia de jandarmi din localitate a fost azi înştiinţată că pe apa Prutului în apropiere de satul Chipereşti mai mulţi săteni au pescuit cadavrul unui copil ca de 6 luni.

Cadavrul era în plină putrefacţie.

Sătenii au scos micul cadavru la mal şi au înştiinţat autorităţile.

S'a dispus facerea autopsiei pentru a se stabili dacă este vorba de o crimă sau o nenorocire.

Congresul cultivatorilor de sfeclă

După cum am anunţat, Duminica 5 Septembrie, va avea loc în sala de şedinţe a Camerei de Industrie şi Comerţ din localitate congresul cultivatorilor de sfeclă din Circumscripţia Iaşi.

Ordinea de zi va fi următoarea: Discuţii şi soluţii asupra stărei precare a cultivatorilor de sfeclă.

Discuţii şi soluţii asupra creditului agricol şi cooperativelor.

Discuţii asupra trecerei fermelor, pepinieriilor, câmpurilor demonstrative, câmpurilor de experienţă, iarmaroacelor etc.. asupra Camerilor de agricultură.

Discuţii asupra modificărilor de introdus în legea şi regulamentul Camerilor de agricultură, pentru o aplicare mai sigură a tuturor măsurilor pentru ridicarea agriculturii la nivelul statelor occidentale.

Deraierea de lângă Tecuci

Nu-i vorba de un atentat. Ce a stabilit ancheta

Acceleratul 601 Bucureşti-Iaşi plecat Luni seara din Capitală a suferit un accident între Mărăşeşti şi Tecuci.

In apropiere de 5 km. de Tecuci două vagoane de la urmă, unul de persoane cu casa III şi celălalt poştal au deraiat.

Trenul a fost oprit.

Circulaţia s'a făcut prin transbordare.

Acceleratul 602 Iaşi-Bucureşti plecat în aceiaşi seară din gara locală a făcut transbordare la locul deraierei şi s'a întors în Iaşi eri la orele 1 jum. p. m. N'au fost victime.

Intrucât linia a fost ruptă pe câteva sute de metri s'au trimes echipe din Tecuci cari au început lucrul.

De altă parte autorităţile ceferiste au deschis o anchetă.

S'a stabilit că nu-i vorba de nici un atentat sau crimă, ci pur şi simplu terasamentul era slab.

Importanţa ziarului

(Continuarea din pag. I-a)

ci şi lucrurile cele mai mici.

Viaţa particulară, în zilele noastre, nu mai permite intimităţile strânse şi calme de altă dată. Ca să zicem aşa, cele mai bune relaţii nu se mai întreţin decât în fugă : nu mai ai timp să povesteşti prietinilor, ceas, cu ceas, minut cu minut, ce faci, fără să omiţi nimic, ca într'un roman de Marcel Proust.

Trebue să alegi, la întâmplare. In schimb, cu toate popoarele lumii, cu toţi indivizii speciei umane pe care nu-i cunoaştem personal şi de care nu ne pasă — trăim într'o intimitate continuă şi minuţioasă, prin mijlocirea telegrafului şi telefonului.

Vrem să fim informaţi despre întâmplări înainte ca ele să fi devenit istorie antică.

Nu ne plac nici tainele. Şi aceasta nu din curiozitate copilărească, ci din idealism plin de înţelepciune. Simţim că realitatea nu-i de cât aparenţă, faptele nu există de cât dacă sunt publicate. Ni se pare că dacă nu s'ar striga în gura mare tot ce se întâmplă dela un capăt la altul al pământului, nu s'ar mai întâmpla nimic şi ar veni sfârşitul lumii.

O nuntă tragică la Peking

In China şi în Japonia sinuciderile nu sunt lucru rar. Ele se petrec în straturile de jos ca şi în cele mai mari familii.

Zilele acestea însă s'a înregistrat la Peking o sinucidere care a atras atenţia chinezilor şi a presei din Apus. E vorba de sinuciderea unei tinere fete care s'a omorât în drumul ce-l făc a spre a se căsători cu un chinez. Avea 18 ani şi era fiica unui pasionat fumător de opium. Tatăl său a vândut-o pentru o sumă ce echivalează cu 2.000 lei, unui alt chinez. Fata s'a împotrivit vânzărei, însă tatăl ei semnă actul de vânzare şi nu mai putu face nimic. Veni ziua nunţei. Tradiţia chineză cere ca fata să vină la mire în casă, după ce se îndeplinesc o serie de formalităţi. In ziua nunţei, prietenele o îmbrăcară şi instalată pe o litieră, o transportară, conform ritului, spre casa mirelui. Nuntaşii începură să cânte, şi când vroiră să ia jos mireasa de pe litieră, constatară că îşi făcuse hara kiri cu un brici. Era moartă.

x *Câni turbaţi.*— Numărul câinilor turbaţi a crescut considerabil în localitate. Nu e zi în care să nu se înregistreze câte un muşcat de câni.

Aseară sergentul din punctul biserica Luterană, după cererea populaţiei, a împuşcat un câne primejdios, rătăcind prin curţi.

Pentru prevenirea epidemiei de scarlatină

Condiţiile de primire a elevilor în şcoli

In dările de seamă apărute până acum în ţărul nostru am arătat că oraşul este mai amenin ţat ca niciodată de o puternică epidemie de scarlatină.

Pentru a preveni epidemia, d. dr. Tănăsescu, medicul şef al oraşului, într'o adresă trimisă inspectoratelor învăţământului primar şi secundar din localitate, cere să se ieee o sumă de măsuri, odată cu începerea noului an şcolar.

Intre alte măsuri preconizate, se cere inspectoratelor a se da ordine ca în viitor directorilor de şcoli să nu se primească în nici o şcoală, elevi care nu vor aduce cu ei un certificat al medicului de circumscripţie.

Iar la intrarea în şcoala, copii să fie examinaţi a doua oară pe medicul şcolei.

De asemenea institutorii şi profesorii vor trebui să raporteze imediat serviciului sanitar dacă un elev lipseşte două zile consecutiv dela şcoală.

Medicii de şcoli, au fost sezizaţi să facă imediate raporturi asupra stării sanitare a şcolilor : dacă sunt dezinfectate, văruite, dacă instalaţiile de apă şi canal sunt în bună stare, closetele, fetrestrele etc.

Deasemenea, serviciul sanitar a hotărât să scoată o serie de „învăţături" către locuitori — prin care vor fi rugaţi a nu lăsa copiii lor să hoinărească prin mahalale, să-i opreas ă să frequenteze teatrele şi cinematografele, să-i înveţe să nu se mai sărute şi să nu se mai salute dând mâna, să nu mănânce cofeturi, dela ungustori ambulanţi etc..,

Dacă toate aceste măsuri vor fi respectate nu vom mai avea epidemie de scarlatină.

In jurul atacului banditesc dela Săveni

Arestarea unor gazde de hoţi

Se ştie de atacul banditesc de pe şoseaua Săveni-Ungureni. Compania de jandarmi din Dorohoi, începând cercetările, a trimes, la Iaşi doui plutonieri intru cât se părea că banditii s'au îndreptat spre oraşul nostru.

Brigada de urmăriri prin d. comisa Vasiliu a început la rândul ei cereetările.

S'au făcut mai multe descinderi în şoseaua Ţutora.

Ieri dimineaţă au fost arestaţi Gh. Ionescu, lucrător la uzina electrica şi femeia Maria Ilie Ionescu, bănuit a fi gazdele banditilor.

Cercetările continuă.

Impresionanta nenorocire

din Bereşti Bacău

Bacău.— Autorităţile a fost înştiinţate de o impresionantă nenorocire întâmplată în satul Bereşti.

Săteanul C. Tomaziu se întorcea cu căruţa de la câmp. Pe drum, în apropierea unei stâni, câinii au înconjurat caii, nelăsându-i să înainteze.

Săteanul a scos furca, vrând să-i alunge. Caii pornind pe neaşteptate, săteanul a fost trântit pe spate.

Din nenorocire în căruţă se afla şi coasa cu care lucrase. Săteanul căzut peste fierul ascuţit. Coasa i-a străpuns tot corpul, om rându-i pe loc.

INFORMAŢII

x D. ministru Petrovici soseşte mâine dimineaţă în Iaşi.

x Opoziţia unită a partidelor naţional şi ţărănesc va ţine o mare adunare Duminică 5 Septembrie, orele 10 dimineaţă, în sala Dacia.

Vor vorbi d-nii Iuliu Maniu, I. Mihalache, Al. Vaida-Voevod, dr. N. Lupu, D. R. Ioaniţescu, V. Madgearu, Dem. Dobrescu.

x Ministerul instrucţiunii faţă de repetatele cereri pentru acordarea examenului de corigenţă şi elevilor declaraţi repetenţi în afară de condiţiunile dispoziţiunii ministeriale, a făcut cunoscut tuturor inspectoratelor şcolare să nu acorde nici un fel de examen de cât elevilor cari declaraţi repetenţi prin neîndeplinirea mediei la trei materii nu au la una din materii cel puţin media 4.66.

x Perceptorul şef al plaţei Nicolina Băisan a fost numit subşef în piaţa Hala.

x La concursul hippic ce a avut loc la Botoşani, d-na Elena G. Brăteanu s'a clasat cea dintâiu, luând cupa oraşului Botoşani.

x A fost arestat un pungaş din Galaţi anume Gh. Ionescu.

x De azi a început înscrierile la liceul naţional.

x Au început înscrierile la toate şcolile primare din ţară. După noul regulament se primesc copii în vrâstă de 6 ani, fără a mai cere dispensa de vrâstă.

x Se lucrează cu asiduitate la repararea străzei Trei Erarchi, care ajunsese în aşa hal că era cu totul impracticabilă. Cu această reparaţie se uşurează legătura dintre Str. Ştefan cel Mare cu partea de jos a oraşului : Sf. Andrei, drumul la Galata etc.

x D. prof. Petru Bogdan, prorectorul Universităţei a plecat la Bucureşti unde va avea o întrevedere cu d. I. Petrovici, ministrul instrucţiunei publice în chestiuni ce privesc universitatea ieşană.

x D. dr. Botez, secretarul general al Universităţii a plecat la Bucureşti la Ministerul de finanţe, în interes de serviciu.

x Doamnele din Federaţia societăţilor locale sunt rugate a se întruni Joi 2 c. orele 4 p. m. în localul Azilului de bătrâne din str. Buzdugan No. 8 pentru a lua cunoştinţă de dispoziţiile luate relative la plecarea la congresul „Uniunei societăţilor feminine din România" ce va avea loc la Braşov 7—12 Sept.

x Avram Zilberman dulgher mah. Lăutari 36, ne reclamă că având un copil bolnav la spitalul dr. Ghelerter, copilul a stat acolo patru zile fără a-i se da cea mai mică îngrijire, fără medic şi medicamente, într'o odaie ume a şi murdară.

Aducem la cunoştinţa celor în drept cazul acesta şi credem că se vor lua măsuri.

x După arătarea unui plutonier, a fost arestat Benjamin Gogan, din Ungheni, sunt bănueli de-a fi furat numeroase vite de la locuitori.

x D-l C. Meissner vine Sâmbătă iar părintele Lupaş, ministrul sănătăţii, Duminică dimineaţă.

Astfel, pe ziua de Duminică laşul va adăposti trei miniştri.

x A fost dus la secţie pentru a da lămuriri locuitorul Costache Borş, care încerca să vândă monede de argint cu preţ redus.

Borş are a explica proveniența acestor monede.

„Alte Siluete Literare şi Artistice„

Astăzi s'a pus în vânzare la toate librăriile noul volum intitulat *„Alte siluete literare şi artistice"* ale scriitorului renan H. Eulenberg.

Elegant imprimat în atelierele „Viaţa Românească" acest al doilea volum cuprinde următoarele siluete :

Kant, Chopin, Watteau, Calderon, Walt Whitman, Rubens, Offenbach, Goya, Napoleon, Frederic Cel Mare, Rembrandt, Lassalle, Bach, Hans Sachs Swift, Bismarck, Raffael, Mozart, Petrarca Verdi, M-me de Stael, Michel-Angelo, Kotzebue, Brahms, Halevy, Iens P. Iacobsen, Haydn. Richard Voss, Petöfi şi Beethoven.

Volumul *„Alte Siluete literare şi artistice"* în traducerea d-lui C. Săteanu, cuprinde un bogat material literar ce peste 320 pagini, este tipărit cu îngrijire pe hârtie veină şi pentru a fi accesibil tuturor oamenilor doritori de literatură, muzică, sculptură, teatru şi tot ce se înţelege prin cultură generală, el nu costă decât 50 lei exemplarul.

Comenzile din provincie se vor adresa tipografiei *„Albina"* Iaşi. str. Seulescu No. 1.

Obţine un succes strălucit „Oarba din Paris" drama care se reprezintă astăzi la Cinema Sidoli. O acţiune vie, puternică, montare modernă, desfăşurarea din mijlocul Parisului, artiştii distinşi parizani, dau o amploare şi mai mare celebrului roman „La Joueuse d'Orgue" al lui Xavier de Montepin, după care realizat filmul de astăzi.

Mare eveniment artistic : Duminică 19 Sept. a. c. apare pe scena Teatrului Sidoli celebra artistă pariziană Napierkowska, atât de bine cunoscută ieşenilor din filmele : Atlantida (Antinea) etc. etc.

Renumitul Atelier Artistic de Firme

Benedyct Drucker

str. Gh. Mârzescu 17

Cu ocazia sezonului de toamnă aduce la cunoştiţa numeroasei sale clientele şi onor. publicului că fiind *cel mai special atelier din toată ţara*, şi având lucrători de primul rang, este în măsură a executa în mod artistic orice fel de firme pe cristal, tablă, pereţi, pânză etc.

Cu toate că firmele se execută artistic, elegant, solid, garantând durabilitatea şi superioritatea materialelor.

Preţurile sunt cele mai reduse şi desfide orice concurenţă.

Se primesc comenzi pentru toată ţara, care se execută după cerinţa onor. clienţilor.

Se execută proiecte grafice de firme, placate şi reclame la cerere.

Cartonage

pentru orice fel de industrii : produse alimentare, chimice, cofetării, farmacii, mode, tricotaje, încălţăminte, parfumerii, fabrici de săpun, etc.

execută prompt, conştiincios şi cu preţuri convenabile. — Cereţi oferte

Fabrica SIMON GOLDŞTEIN

Iaşi, str. Gh. Mârzescu 22

Băile de Iod „RUPERTUS"

înlocuesc băile de iod din Hall şi alte localităţi similare : se recomandă la toate formele de sifilis, rachitism şi scrofuloza.

Consultaţi medicul Dvs.

De vânzare la toate farmaciile şi droghiile.

Fabricaţiunea exclusivă „SAPIC" Fabrică Chimică, Cernăuţi

Bibliotheca Universitatii Iasi
BIBLIOTECA UNIVERSITĂȚII IAȘI

An... No. 5780

Lei ... e un an
... 6 luni
... 3 luni

2 LEI NUMARUL

OPINIA

ZIAR POLITIC COTIDIAN

VINERI 3 SEPTEMBRE 19 6

ANUNCIURI
se primesc la toate Agenţiile de Publicitate şi la Administraţia ziarului
Iaşi—Str. Gh. Mârzescu 17

Cînd se scumpeşte pânea...

CINE-I DE VINĂ ?

E curios cum rezistă publicul la orice scumpire a pânii, chiar când e justificată îndajuns prin urcarea costului de producţie.

Cu drept cuvânt ne putem întreba de pildă, de ce nu se revoltă oamenii în aceiaşi măsură când negustorii cer zece preţuri pentru altfel de mărfuri : haine, băuturi, încălţăminte etc.

Se vede că pânea a rămas până azi pe întreg pământul simbolul hranei şi al vieţii.

In perioadele de nelinişte economică şi monetară, mulţimea simplistă care nu deosebeşte nuanţele, care nu gândeşte, atribue toate nenorocirile unui fel de geniu răufăcător pe care-l numeşte „specu'ă". Se strigă contra speculei, cum se strigă în timpul panicei contra trădării. Cuvântul acesta explică tot, şi căderea leului, şi ridicarea preţurilor şi mizeria crescândă. Imaginaţiile sunt izbite mai cu seamă de creşterea preţului pânii.

Pânea a rămas simbolul sfânt al vieţii. Şi, astăzi, încă la sate, tatăl de familie înainte de a tăia pânea, face cu cuţitul semnul crucii. Impărţirea pânii este un gest solemn, aproape religios. Copii sunt sfatuiţi să nu risipească acest aliment simbolic.

Iar în marile oraşe, chiar necredincioşii, sub o formă sau alta, repetă măreaţa rugăciune cotidiană, pe care nu o mai repetă către Dumnezeu, ci către nişte mântuitori foarte nesiguri şi care sunt ade ea nişte politicani vulgari : *Pânea noastră cea de toate zilele dă-ne-o nouă astăzi..*

Nu e deci de mirare că sufletul simplu al mulţimilor se irită contra tuturor celor care fac, în mare sau în mic, comerţ cu grâu. In epocile de mizerie, negustorii de grâne, morarii, brutarii, sunt făcuţi răspunzători imediat de lipsa de făină. In timpul revoluţiei, poporul parizian văzând brutăriile închise, le-a devastat, după care a pornit la Versailles şi a luat prizonier pe rege şi regină, cărora le zicea „brutarul şi brutăreasa".

Dar imaginaţia mulţimii este pornită mai cu seamă împotriva negustorilor de grâne şi a morarilor.

Un sindicat de morari francezi a făcut un raport în care arată că preţurile crescând, ei sunt acuzaţi de specula a mizeriei publice. Sătui de ura publicului, morarii spun că nu mai vor să fie făcuţi răspunzători de o situaţie pe care o deploră şi ei. Cer ca grâul să fie cumpărat de administraţie şi rolul lor să se mărginească la o prestare de serviciu, la o funcţie retribuită.

Cu alte cuvinte, morarii se pun în grevă contra urei populare. Totuşi gestul acesta nu va pune capăt legendelor din Franţa, şi mai puţin încă la noi. Publicul nu este lămurit de unde vine scumpetea ; de aici vine tot răul, şi toată confuzia. Dar cine să-l îndrumeze şi să-l protejeze când administraţiile comunale n'au habar de mecanismul economic şi de rolul care le revine ?

Y.

Actualităţi

Dizolvările

In fiecare zi se anunţă noi disolvări de consilii, fie comunale, fie de administraţie a Camerelor de comerţ sau de agricultură. Activitatea administrativă a guvernului se rezumă până acum în lupta metodică pentru desfiinţarea oricărei autorităţi constituite în baza votului cetăţenilor, dar cu oameni care nu figurează în listele partidului. Motivele invocate pentru a justifica disolvarea sunt de cele mai multe ori copilăreşti şi pun mai strigător în evidenţă interesul urmărit.

La toate aceste operaţii nu prezidează o concepţie deosebită, pe care averescanii ar vrea s'o realizeze unificând coloratura colegiilor restrânse. Singura idee este că dacă se află la putere, „ai noştri" trebue să pună stăpânire pe tot. Se calcă legile, se nesocoteşte votul cetăţenilor pentru meschine interese de căpătuială. Politicianismul acesta, care se ascunde după fel de fel de cuţibuşuri pentru eludarea legii, este profund imoral şi duce la complecta discreditare a tuturor actelor de guvernământ. Laşitatea şi duplicitatea stau la baza tuturor disolvărilor. Dacă guvernul găseşte că noua lege administrativă nu e bună — ceeace e lucru foarte natural trebue să aibă curajul s'o spue pe faţă şi s'o desfiinţeze aşa cum se legase în timpul opoziţiei.

Inter.

Gazele asfixiante

nu sunt aşa periculoase

Părerea unui profesor german

Discutând întrebuinţarea gazelor în războaiele viitoare, profesorul Haber a declarat la secţia germană a uniunii parlamentare, că e antastic să se creadă că atacurile cu gaze ar putea să distrugă viaţa organică unui mare oraş.

„In timpul războiului, numai câteva persoane au murit victime ale gazelor, a declarat profesorul Haber. Efectul decisiv al atacurilor cu gaze era panica pe care o provocau, ducând la dezertare şi fugă. Indată ce mirosul e lovit, bravura dispare aproape la toţi oamenii. Războiul ne-a obişnuit cu sgomotul tunului, dar gazul e o senzaţie nouă ciudată şi necunoscută de aproape toată lumea.

„Mirosuri, care în laboratoriile noastree ne forţează cel mult să deschidem fereastra, au un efect psihologic de nedescris asupra celor ne-iniţiaţi".

Deşi partizan al abolirei războiului cu gaze, profesorul Haber crede că e mult mai importat să se suprime războiul însuşi, care graţie aeroplanelor moderne, pune în pericol viaţa femeilor şi copiilor care stau îndărătul frontului.

Paris--New-York în aeroplan

Un premiu de 25.000 dolari

Aviatorul Tarascon s'a angajat la aero-clubul din Paris pentru premiul de 25.000 dolari, rezervat primului aviator care va reuşi să treacă Atlanticul fără oprire dela Paris la New-York sau dela New-York la Paris, cu condiţie să plece şi să ateriseze pe o rază de mai puţin 80 kilometri depărtare de cele două capitale.

Tarascon supraveghează acum complectarea, într'o uzină franceză, a unui monoplan cu aripi semidense, prevăzut cu un motor de 450 cai putere, şi special amenajat pentru acest raid de peste 6000 Kilometri.

Tarascon va fi însoţit de comandantul Coli şi aviatorul Boyriven.

In pag. III-a
Ultima Oră
telegrafică şi telefonică

Bismark despre Kaiserul Wilhelm

A apărut al treilea volum din memoriile lui Bismark, editate d. profesorul Andreas dela universitatea din Heidelberg.

Acest volum conţine noi revelaţii, în special asupra convorbirilor Cancelarului de Fer cu baroana de Spitzenberg. Din aceste pagini rees că Bismark, după ce a fost congediat de Wilhelm II, a presimţit nenorocirile pe care încrederea Kaiserului le va deslănţui asupra Germaniei. La o anumită pagină, Bismark emite următoarea judecată asupra lui Wilhelm II :

„Kaiserul îşi închipue că înţelege totul mai bine decât mine pentru că se compară cu Frederic II. Nu cunoaşte altă autoritate decât pe a sa. Ar avea dreptate dacă ar avea ceva din marele Frederic, dar nu posedă nici una din calităţile ilustrului său strămoş, cu toate că linguşitorii i-o repetă zilnic.

„Vrea să facă tot el singur şi să hotărască tot şi dacă vom avea nenorocul să avem un războiu, îl va ţine cu siguranţă să conducă conducă el singur operaţiile militare. Aceasta ar putea deveni teribil".

In sfârşit, mai găsim în acest volum, următoarele cuvinte pronunţate de Bismark ;

„Este posibil ca Dumnezeu să fi prevăzut pentru Germania o nouă prăbuşire, urmată de o ridicare glorioasă sub regimul republican. Dar aceasta nu mă mai interesează"...

TIP DE FRUMUSEŢĂ AFRICANĂ

O negresă din Mangbetuo *care contează ca o rară frumuseţă. Frapează mai ales frizura complicată şi originală.*

Oglinzi şi tuberculoză...

Nici odată, decâte ori vă priviţi toaletele luxoase în limpidita ea cristalelor de oglindă ce sclipesc în mii de culori la focul jocurilor electrice, sau când vă sculaţi dimineaţa depe patul plin cu p rne şi vă cade prima privire asupra oglinzii din faţă desfătându-vă, nici odată nu vă gândiţi la acei nenorociţi ce şi-au sacrificat sănătatea şi au făcut din strălucirea tinereţii lor luciul feericelor oglinzi,

Intr'o atmosferă închisă şi umedă în mijlocul vaporilor otrăvitori, încet, încet se sfilesc şi se apropie de sfârşit bieţii lucrător ! Şi majoritatea sânt tineri, încă copii, care mânaţi de soarta crudă, au ir but să apuce cal a muncei grele spre a-şi câştiga şi menţine existenţa. Zilnic vin la farmacia unde lucrez eu, din aceşti nenorociţi şi toţi se plâng de acelaşi lucru : tusă şi dureri de piept. Faţa lor suptă şi scofâlcită, cu ochii adânciţi în fundul capului, îţi zugrăveşte ravagiile teribilului flagel. Şi doar s'au înfiinţat societăţi de profilaxie, s'au înfiinţat sanatorii. Pe străzi zeci de perechi au strâns şi strâng bani pentru tuberculoşi.

La ce sânt însă toate bune când avem focare ce varsă zilnic sute de tuberculoşi ?

Cine oare se duce vre'odată să examineze condiţiunile de trai din fabrica de oglinzi a d-lui Mendelsohn ?

Halul lucrătorilor de acolo întrece orice revoltă.

Organele sanitare trebue să vie în ajutorul celor oropsiţi. Ca să luptăm contra tuberculozei, trebue în primul rând să-i distrugem cauza.

Marcel Feinştein
asistent farmacist

„Cu capul prin nouri"

Chestia localurilor de şcoală

de Dr. Alex. Manolescu

Aflându-mă în primăria comunei Vereşti din întâmplare am pus mâna pe „Monitorul Oficial" care cuprindea regulamentul şcoalelor particulare.

Art. 26 grăeşte : a). localul trebue să fie higienic, b). să aibă cel puţin atâtea săli de clasă câte clase vor funcţiona şi mai jos specifică felul claselor, c). cubajul fiecărei săli să cuprindă cel puţin câte 4 metri cubi de elev, iar suprafaţa podelei să cuprindă atâţia metri pătraţi câţi elevi vor fi în clasă plus *10 metri pătraţi pentru catedră şi tablă.*

Iată că intră în acel moment în primărie învăţătorul, primarul cu alţii şi drept bună zi a îmi spune „bine v-am găsit d-l medic, dă-mi ajutor să putem face şcoala *pe care mereu voeşti să ne-o închizi, de bună ce este.* Lemnul este adus de 2 ani şi putrezeşte. D-voastră mereu cereţi să facem şcoala şi regulamentul ne opreşte, — căci avem numai 10 prăjini de loc şi nu 20. Alt loc nu se găseşte". Şi atunci am înţeles mai bine ironia proverbului *„mai bine să mori conform legilor higienice, decât să trăeşti în contra lor.*

Am văzut mai sus grija ce au avut făuritorii regulamentului pentru catedră şi tablă să aibă aer suficient. Iată în ce condiţiuni de higienă se află şcoala şi ce perspectivă de sănătate prezintă elevii pentru viitor.

O odaie de clasă e atât de mare, *că uşa nu se poate deschide decât pe un sfert ca să se poată strecura copii în clasă, căci este împiedicată de bancă.*

(Continuarea în pag. IV-a)

ASPECTE

Unde duce politica

De câte ori ne-am ocupat de întâmplarea care a devenit „cazul Sadoveanu", au fost amici cari ne-au făcut imputarea că sântem părtinitori, sprijinindu-şi felul de a vedea pe argumentul Topârceanu : de ce adică ar fi mai vinovat prin trecerea la averescanism marele nostru prozator d cât finul umorist ? şi de ce nu ne-am spus cuvântul, m car în treacăt, şi despre averescanizarea atât de oportunistă a d-lui Topârceanu.

Răspunsul e foarte simplu : dacă talentul d-lui Topârceanu este tot atât de indiscutabil în materie de literatură ca al d-lui Sadoveanu, personalitatea dumisale e departe de a prezenta pentru opinia publică, a ţării aceeaşi importanţă ca personalitatea d-lui Sadoveanu ; nici odată chiar însuşi Topârceanu nu a avut pretenţia de a se plasa printre reformatorii ţării dând sfaturi moralizatoare, ci s'a mulţămit cu rolul de bun polemist literar în ruinarea cel mult a moravurilor cafenelei noastre literare.

Aşa că dacă d. Topârceanu a devenit dintr'odată partizanul politic al generalului, ne este perfect indiferent ; nu a înşelat nici o aşteptare idealistă legată de personalitatea dumisale şi daca şi-a creat cu acest prilej o sursă de venituri, iară nu ne interesează câtuşi de puţin.

Dar... Chiar în cazul d-lui Topârceanu, încep să apară oarecari întâmplări cari îi fac şi pe d-sa pasibil de critică ; pentrucă meseria de membru al unei organizaţii politice—şi încă a uneia de calitatea' aceleea averescane—impune situaţii grele plătite câte odată cu umilinţi şi cu abdicări.

Vă amintiţi de câte ori d. Topârceann şi-a spus cuvântul asupra valorii operei literare a lui Radu Cosmin ; sub critica insivă a d-lui Topârceanu, au căzut toate volumele lui Cosmin, prăbuşite în ridicolul cel mai autentic. Şi dacă gloria bietului Cosmin a apus foarte curând, aceasta se datoreşte de sigur răfuelii pe care a suportat-o din partea necruţătorului condei al d-lui Topârceanu.

Acum am aflat un fapt : într'o comisiune de propagandă cu turală (rolul acestor comisiuni s'a dovedit de ani întregi fi o simplă sinecură), d. Topârceanu a primit să stea alături de victima incisivităţii dumisale, pregătind, zice-se, cultivarea poporului împreună cu Radu Cosmin.

D. Topârceanu va spune desigur că în acea comisiune se află şi alţi membri, printre cari şi d. profesor I. Simionescu, şi că deci e în cea mai bună societate ; dar, pe cât ştim noi, d. Simionescu n'a pus niciodată la îndoială sau în orice caz n'a criticat în public valoarea tovarăşilor săi din comisiune, pe când d. Topârceanu...

Politica duce uneori la situaţii atât de comice, încât nu mai ştii dacă ea a creat tipurile lui Caragiale sau ea este creaţia lor ; numai politica a putut lega numele d-lui Sadoveanu de „Reşiţa" şi al d-lui Topârceanu de acela al lui Radu Cosmin.

G. SPINA

In Iaşul de altă dată [1])

UN „DUEL" LÂNGĂ SANS-SOUCI LA COPOU

de RUDOLF SUŢU

Mai de demult era un bancher la Iaşi, Bic, potrivit la statură, însă destul de gros. Avea vre'o 40 45 de ani. Ii plăcea să petreacă şi să facă parte şi el din societatea ieşană, a ături de tineri cunoscuţi de pe vremuri, cari nu lipseau de la petrecerile cele mai de samă din oraşul nostru.

Bancherul Bic tot auzea de duelurile cari avea loc între cutare şi cutare şi ce-ar mai fi dat să poată vedea şi dânsul cum se bat doi cu floreta sau cum trag cu pistoalele !

Ar fi dorit să ştie şi el a mânui aceste arme, ba poate în visurile lui se şi vedea întorcând floreta şi învârtind-o cu atâta uşurinţa sau trăgând şi dintr'un singur foc de pistol cu când la pământ pe... adversarul său.

Cu prietenii săi nu vorbea decât de duluri şi de scrimă şi cum vroia să-şi pue în aplicare gândul, angajă pe fostul profesor de scrimă de la şcoala militară Scheiner să-i dea lecţii de scrimă.

Intr'o seară însă, la un teatru de varieteu, care era pe atunci în o foastă magazie de trăsuri a lui Scherer, astăzi brutăria Kleln—în jurul unei mese se aflau adunaţi mai mulţi tineri din societate, printre cari d functul Albert Ghica şi d. M. Weisengrün, cei doi „eroi" ai acelei nopţi. Bine înţeles, n'a trecut mult şi a căzut şi Bic aici. Era deci ocaziunea, odată cu sosirea lui Bic, de pet ecere, de chef şi veselie pe... socoteala bancherului. Şi atunci repede s'au sfătuit Albert Ghica cu d. Weisengrün, s'au înţeles şi s'au provocat. Trebuia neapărat să iasă un „duel", după care, ştiau ce alţi umbla nebun Bic. Şi cum şedeau între Albert Ghica şi d. Weise grün, la început mai omol, încetul cu încetul apoi cu glas mai rădicat, până ce a degenerat în... ofense, în vorbe tari adresate de amândoi. O ieşire pe teren era inevitabilă. Pe Bic il apucase tremurul, tremurul mai cu samă că visul său de atâta amar de vreme, era pe cale să se îndeplinească : să vadă şi el un duel... între alţii, să ia parte de la început şi până la sfârşit, să'i vadă cum se măsoară paşii, cum se aşează unul şi celalt, cum se dă comanda, cum se trage cu pistolul şi cum cade unul.

Şi cum onoarea celor doi era atinsă, acolo pe loc, la masa de la varieteu, se hotărâse ca duelul să aibă loc imediat, chiar în noaptea aceia.

Era trecut de miezul nopţii, când fiecare prieteni cate o însărcinare. Unul s'a dus repede la Copou, lângă grădina Sans Souci, pe teren... altul s'a repezit la armurierul Leibschütz, un vechi şi cunoscut armurier din str. Unirea de pe vremuri, la sculat din somn şi i-a închiriat două pistoale. A avut grija ca de aici chiar să încarce pistoalele cu... praf.

Şi aşa, cu toţii gata pregătiţi pentru duel, în trăsuri închise, căci era doar caz grav la mijloc, au pornit'o spre Copou, au trecut de cele două ronduri şi au ieşit pe câmp, spre stânga cum urci Copoul şi unde altă dată era grădina Sans-Souci.

Iată-i şi pe teren. Cei doi eroi nici nu se salută, nici nu se privesc. Ceilalţi, par speriaţi şi îngrijaţi, iar între cât priveşte pe Bic, e aproape leşinat. Şi fiindcă se temea de necunoscut şi fiindcă credea că Albert Ghica va chiti mai bine ca adversarul său, deabea putând să îngâne câteva cuvinte, Bic se repezi la d. Weisengrün şi aproape implorându'l, i-a spus : — Lupule, caută de te împacă cu Ghica, gândeşte că ai mamă, ai surori, ai fraţi. Eu te sfătuesc să te împaci, să nu se întâmple vre-o nenoroci e.

Dar d. Weisengrün... nici vrut să audă de aşa ceva.

Şi pe când nu mai contenea Bic cu rugăminţele sale, un alt prieten se duse repede la Sans-

(Continuarea în pag. IV a)

[1]) Din partea doua care va apare.

„INLESNIREA" N.V. Ştefăniu & Co.

SOC. IN NUME COLECTIV

::::: IAŞI :::::

Str. Ştefan cel Mare 11

— — — (în curte) — — —

TELEFON 362. — SUCURSALA CERNĂUŢI, STR. REGELE FERDINAND No. 13.

5 RATE LUNARE

Si-a redeschis birourile de încasare şi magazinele asortate cu tot felul de mărfuri, servind clientela sa cu aceiaşi eulanţă ca până acuma, înlesnind plata în

5 RATE LUNARE

A sosit A sosit

La Desfacerea de Încălţăminte

TAIFUN STR. CUZA VODĂ

Palatul Camerei de Comerţ

A sosit un mare transport de **încălţăminte** pentru Bărbaţi, dame şi copii.

Liceul de băeţi şi Şcoala superioară de Comerţ „M. COGALNICEANU"

Şcoli cu drept de publicitate

IAŞI, C. A. ROSETTI 8

La aceste şcoli, cu aceleaşi drepturi ca ale statului, se primesc: a) In clasa I-a de liceu elevi fără examen de admitere; b) Elevii ce urmează cl. IV-a la acest liceu, au dreptul să treacă în cl. V-a, dând examenul de admitere al acestei clase, cu profesorii respectivi; c) La Liceu pe lângă clasele ordinare, anul acesta va funcţiona şi clase paralele, cu taxa ca la şcolile statului; d) La şcoala superioară de Comerţ va funcţiona numai cl. V-a şi VI-a.

Cancelaria este deschisă în fiecare zi de lucru între orele 10—12 a. m. şi 4—6 p. m.

INTREBUINŢAŢI NUMAI

LAMA de ras SOLO DE LUXE

Vânzarea în toate Drogheriile şi Parfumeriile

Ţuică de Buzău şi Rachiu din Fructe

de calitate superioară cu preţ convenabil, vinde

DEPOZITUL EN-GROS DE BĂUTURI „DELICIA"

Iaşi, Str. Capela Armeană 2.

N. B. Facem expediţiuni şi în provincie.

150 BUTOAE

de stejar capacitatea 65—100 decalitrii

De vânzare

la

Banca „Uniunea Română"

— IAŞI —

Str. Lăpuşneanu No. 40

INTERESANT

Pentru D-nii Ingineri, Architecţi, Antreprenori, Dulgheri, proprietari şi chiriaşi.

Duşamele şi Plafoane

Cea mai perfecţionată maşină pentru „DUŞAMELE" (Nutt şi Feder) şi „PLAFOANE". s'a instalat la fabrica „FULGER" strada Uzinei No. 76 (vis-a-vis de Baia Populară).

Fasonează prompt şi rapid cu preţurile cele mai reduse.

BLĂNĂRIA

Carnaval de Veneţia

LUPU FELDMAN

Strada Cuza Vodă 42

peste drum de Camera de Comerţ

a adus un mare transport de

Blănărie

şi vinde cu preţuri eftine

SFATUL NEGUSTORESC

Secţia Iaşi

Comitetul Sfatului Negustoresc Secţia Iaşi aduce la cunoştinţa membrilor săi că cu începere dela 5 Septembrie 1926 se redeschide biroul de contencios de sub conducerea d-lui Avocat Jacques Pineles.

Orele de serviciu; în toate zilele de la ora 8—9 dimineaţă.

Deasemenea, sălile Sfatului Negustoresc se menţin deschise zilnic la dizpoziţia membrilor de la ora 9—12 a. m. şi de la 2—8 p. m. COMITETUL

PLUMB

vechiu, ţevi uzate, cumpără Tipografia H. Goldner. Strada Gh. Mârzescu No. 17

Vechiul şi cunoscutul atelier de sculptură şi depozit de monumente

F. FAIRING

Str. Eternitatea 18

care a executat mii de lucrări de artă, fiind în lichidare a pus în vânzare cu preţuri de desfacere: **MONUMENTE** de orice fel pentru creştini şi izraeliţi; *Cruci* şi piramide de marmură, *grilaje* de fier, fontă, orice dimensiuni, *fotografii* pe porţelan şi *felinare* diferite modele.

Ocazie rară pentru cei ce au nevoe de astfel de articole.

Pentru oameni solvabili, se fac înlesniri de plată;

Eventual, pentru un amator serios, ocazie de a prelua atelierul.

„OCULTIST"

Profesor SĂVESCU

Strada ALBINEŢI No. 37 la vale de Biserica Singurul este în ROMÂNIA

Ca PREZICATOR serios, precis, documentat, fără a-şi face — reclamă mare — începând acum o nouă *invenţie* în calculul „CIFRELOR" prezice, orice afaceri serioase la persoane serioase descoperă orice mistere sufleteşti din viaţă şi dă toate lămuririle necesare pentru orice interes, sufleteşte, căsătorii, boale orice fel, comerciale, furturi, atât cât e posibil desigur.

Dă lecţii de sugestiune şi magnetismul—face magnetismul pentru vindecarea boalelor de nervi, anemie, dureri de cap, gânduri fixe, energie, boala dragostei (iubiri fatale) şi deprinderi rele, linişte în căsătorie etc.

Discreţie sigură. Toată ţara prin scris. Consult. 9—12 şi 2—7½ Duminică până la 4 după masă.

DE INCHIRIAT o pivniţă str. Baş-Ceau No. 2.

CASELE din strada Speranţa No. 8, lângă Liceul Internat, să vând. Se pot vedea ziua de la 3—6 p. m.

DE INCHIRIAT un apartament 4 odăi, bucătărie, verandă, în str. Sft. Sava 14.

DE VÂNZARE un pământ răzeşesc în satul Coarba-Popricani la 15 Km. de Iaşi, pe şoseaua judeţană. Vânzarea va avea loc la 8 Septem. viitor la d. I. Constantinescu, proprietar, str. Păcurari 8, unde se pot lua informaţiuni în orice zi.

Epitropia Generală
a Casei Spitalelor Sft. Spiridon din Iaşi

Face cunoscut că în ziua de 9 Septembrie a. c. orele 11 dimineaţa se va vinde prin licitaţie publică orală mai multe lucruri de reformă scoase din serviciul Spitalelor, ca lenjuri, haine, colţuni, materie postav, cergi de lână, pături, opinci, etc.

Licitaţia se va ţine conform art. 72—83 din legea de Comptabilitate Generală.

Concurenţi vor depune o garanţie de 2000 lei în numerar, lucrurile se vând cu Kilogramul şi se vor elibera după aprobarea Epitropiei,

No. 4205
1 Septembrie 1926

Publicaţie

Se aduce la cunoştinţa amatorilor că la Infirmeria de ochi Iaşi (Copou) fiind vacant un loc de submaistru cl. III-a se va ţinea concurs de admitere în ziua de 11 Septembrie ora 10 dimineaţa la Comand. 4 Teritorial, Serviciul Construcţiei şi Garn. Militare, *Palatul „Roznovanu"*.

Condiţiunile se pot vedea la cancelaria Infirmeriei între orele 8—12 a. m. şi 3—6 p. m. fiecare zi.

Medic şef al Infirmeriei
Medil Lt.-Colonel
Dr. Sava Matei

No. 2543 — 20 — 8 — 1926.

Inştiinţare

Aduc pe această cale la cunoştinţa vastei mele clientele că am primit jurnale ultima creaţie Franceze şi Engleze, tot odată mi-am asortat furniturile cele mai fine pentru sezonul de toamnă şi iarnă

Croitoria T. ZWIEBACH

str. Ştefan cel Mare 21

în curte, fost Hotel Dacia

Dentistă *M. Levental*

FRIDMAN

Str. Lăpuşneanu 24

şi-a reînceput consultaţiunile

INSERŢII [1])

Primim următoarele cu rugămintea de a le da publicităţi:

Domnului David Herzenberg

Preşedintele Comitetului Şcoalei „Steaua"

Cu multă surprindere am citit invitaţia Dvs. datată 30 August a. c. prin care mă invitaţi să asist la şedinţa din 31 August ora 6 p. m. precis.

După cât ştiu eu vi-am înmânat personal demisia mea din comitetul şcoalei încă din luna Februarie a. c.

Demisia mea era motivată, tocmai pe faptul că Dvs. lucraţi la şcoală fără avizul comitetului, fără nici un control în scripte, fapt ce a delermina pe mulţi membrii comitetului să nu mai vie la şedinţe.

Invitaţia Dvs. de mai sus, oglindeşte şi mai mult stari de debandadă în scripetele şcoalei până şi nu se mai ştie cine figurează şi cine nu în Comitetul şcoalei.

Cu toată stima
NATAN GRUNSPAN

Iaşi 2 Sept. 926.

1) Redacţia nu răspunde de cele publicate în această rubrică.

Apele Bahluiului ascunzătoare de hoţi

Cum a fost capturată o bandă de spărgători

In gara Podul Iloaei a fost arestat acum câte-va zile un dezertor Neculae Ionescu din Reg. 14 Infanterie de la Sârca-Balţaţi.

Dus la compania de jandarmi pentru a fi trimis la regimentul său şi luat la cercetare, dezertorul a mărturisit că are ştiinţă despre un mare furt săvârşit în satul Laugani.

Doi prieteni ai lui, au spart o fereastră de la locuinţa sătanului Dumitru Niţă şi au furat suma de 24.000 lei, valuri de pânză, obiecte casnice de valoare, covoare, albituri etc. Toate au fost puse într'un cufăr, cu care hoţii au părăsit casa.

Pe baza relatărilor dezertorului, au fost arestaţi şi cei doi prieteni. Primul a fost arestat într'o cârciumă din Hală şi se numeşte Şt. Grosu de loc de Zaharna Orhei.

Al doilea, I. Iacob, de loc din Rediu Mitropoliei locueşte în Şos. Trei Calici.

Luaţi la cercetare, cei doi au mărturisit furtul.

Cufărul cu lucrurile furate a fost ascuns în apele Bahluiului.

Cercetându-se în apă la locul arătat s'a putut găsit cufărul cu lucrurile furate.

Banii însă n'au mai fost găsiţi.

DIN HUŞI

Pregătiri pentru bâlciul anual. In vederea bâlciului anual de „Ziua Crucii" primăria locală a luat măsurile necesare pentru destribuirea locurilor şi eliberarea autorizaţiilor cuvenite.

Intrucât în anul acesta sunt oare cari perspective mai bune pentru a înlesni comerţul şi populaţiunea consumatoare primăria a hotărât ca durata bâlciului să fie prelungită cu 5 zile până la 20 Sept.

Dat fiind că şi expoziţia agricolă de toate nuanţele va avea loc cu ocazia bâlciului pe acelaş platou se prevede o afluenţă neobicinuită în anul acesta.

Isprava unui satir.— Individul Tudose Şerban în etate de 30 ani din comuna Brădic şti atrăgând la sine pe copila Mari. Simion Ioniţă de 12 ani din acelaş comună, a violat-o cu forţa producându-i răni grave. In stare desperată mica victimă a fost transportat la spital.

Satirul a fost arestat.

Incendiu.— La Cârligaţi, în urma unei imprudenţe a luat foc proprietatea locuitorului Busoioc Incendiul a nimicit complect mobilul cauzând pagube însemnate.

Proprietatea n'a fost asigurată.

LEONTIN

Din Botoşani

Expoziţie. — In saloanele atelierului de covoare „Modoveanca" din str. Vânătorilor s'au expus pentru un scurt timp produsele atelierului „Industria Casnică" din C. Lung-Muscel de sub conducerea d-nei Florica G. Cristea, constând din splendide costume naţionale de Muşcel, ţăsături şi cusături naţionale. Modelele fiind cu îngrijire alese, iar execuţia cu adevărat artistică.

De la Camera agricolă.—In'r'o şedinţă plenară ce s'a ţinut la Camera Agricolă din localitate în ziua de 28 Aug. s'a hotărât să se intervie la Prefectură pentru ca să se dea o circ. com. şi să le pue în vedere sătenilor să-şi desfacă produsele lor agricole numai în oboarele organizate de către Camera de Comerţ din Botoşani.

Deasemenea s'a hotărât ca să se Convoace instituţiile de credit din locatitate pentru a se forma un fond pentru micilor agricultori.

Avansare.— D. Simion Antonescu medicul veterinar primar al judeţului Botoşani este avansat pe loc la gradul de Inspector Veterinar.

L. Adler

Sinuciderea din Tazlău Neamţ

Piatra Neamţ.—Bătrâna Zamfira Varto omeu din Tazlău în vrâstă de 75 ani s'a sinucis în următoarele împrejurări:

Acum câteva zile, bătrâna puţă du-se furişa de supravegherea celor din casă a luat cu sine o bardă ascuţită cu care a eşit în curte. Acolo şi-a tăiat gâtul, după care s'a aruncat într'o groapă cu apă din apropiere. Până când familia a putut constata lipsa bătrânei, ea s'a înecat.

Cauzele sinuciderei nu se cunosc.

O nuntă la Cotnari

In cadrul pitoresc al naturei în cerc intim familiar a avut loc Duminică 29 August a. c. la Cotnari, nunta drăgălaşei d re Zenovia Tudose, fiica d-nei şi d-lui Tudose, harnicul notar al comunei Cotnari, cu d. I. Buzenchi, dirigintele şcoalei primare din aceiaşi comună. A cununat d na şi d. dr. Buzenchi medic primar al jud. Bălţi.

Ceremonia religioasă a fost oficiat de preotul Matei, parohul comunei Băiceni, Care într'o călduroasă cuvântare a urat tinerilor toate fericirile. A urmat o masă—ca din timpurile bune.

S'a petrecut admirabil într'o atmosferă de cordială prietenie până în zorii zilei. In selectă asistenţă afară de familiile Tudose, Dr. Buzenchi—au luat parte D-nii M. Georgescu, consilier agricol, D-na şi Dl. M. Găgiulescu—d rectorul Pepinierei *Paradis*-Dragan—inspector, şcolar, Panntele Matei—parohul comunei *Băiceni*, D-na şi Dl. C. Ungureanu, D-na şi Dl. Florea, D-şoarele Văideanu, Buzinchi, Tudos, D-na Col. Hachas, cu D-ra, Dl. Pavel Mihailescu, primarul comunei Cotnari Dr. Aurel Polingher, medicul Circ. locale şi toţi amicii familiilor ce s'au înrudit prin această trainici legături.

Un prefect pălmuit

Bucureşti 2.— Prefectul judeţului Durostor, d. Ilie Ghibanciu a fost pălmuit de d. avocat C. Hentescu în prezenţa d-lui Busuiocescu, sub-secretar de stat la ministerul domeniilor, delegat cu o anchetă în jud. Durostor.

Incidentul se datoreşte unui schimb aspru de cuvinte.

Pangalos trăia bine...

Atena 2. — La o vilă a lui Pangalos de lângă Atena s'a descoperit mobilier şi multe lucruri de valoare, proprietatea foastei familii domnitoare.

De asemenea s'au descoperit mai multe lăzi cu cadouri dăruite dictatorului în timpul când deţinea puterea.

INFORMAŢII

x *Convocarea pentru alegerea noului consiliu de administraţie al Camerei de Comerţ din Iaşi s'a făcut pentru zilele de 3 sau 6 Octombrie.*

x Au fost arestaţi indivizi Ion Ionescu şi Sanciu Cazacu cunoscuţi ca pungaşi de buzunare.

x In strada Apeduc un câne turbat a muşcat trei copii.

Câne a fost împuşcat de sergentul de oraş.

x A fost arestat soldatul A. Boboc Vasile, bănuit a fi dezertor.

x La Primărie a fost aduse trei cotugare, ce transportau 40 saci cu făină de grâu de la Bivolari, fără a avea cuvenita autorizaţie.

ECOURI

— D-l *Dentist D. Grünberg-Moldovan* reîntorcându-se în localitate şi-a reluat consultaţiile.

ULTIMA ORA

Spania vrea să anexeze Tangerul

Chestia conferinței internaționale. — Franța și Anglia se opun

Madrid 2. — Intreaga presă cere convocarea unei conferințe speciale internaționale pentru rezolvarea chestiei Tanger. Se știe că după întrângerea lui Ab-del-Krim, spaniolii vor să ia în stăpânirea lor acest oraș neutru. „După sforțările și sacrificiile noastre în Maroc,—scrie A. B. C. din Madrid — nu se poate admite ca Tangerul să fie un focar constant de conspirație și turburări. N'avem nici o nevoe să avem în sarcina noastră un protectorat mediatizat și controlat în celula sa cea mai vitală".

*

Paris 2. — Răspunsul guvernului francez în chestia Tangerului refuză propunerea spaniolă relativ la întrunirea unei conferințe. Același lucru îl va face și Anglia.

*

Roma 5. — Ziarele anunță că în răspunsul său la nota Spaniei relativ la Tanger guvernul italian se declară dispus a trata chestiunea într'o conferință specială.

Vase de război Spaniole spre Tanger

Se anunță din Cadix că trei vase de război spaniole au plecat din acest port spre Tanger.

Toate telegramele referit are la această chestie sunt supuse unei severe cenzuri.

Reintegrarea d-lui C. Stere

Se afirmă că d. I. Petrovici, ministrul instrucției publice, va da curs cererii exprimate mai demult de colegiul universitar din Iași și va reintegra pe d. C. Stere la catedra sa de drept constituțional.

Reînființarea regionalelor c. f. r.

București 2.— In ultimile consilii de miniștri care s'au ținut săptămâna aceasta, d. gen. Văleanu ministrul comunicațiilor a propus să se reînființeze regionalele c. f. r. După discuții, s'a hotărât a se reînființa numai 4 regionale, din care una la Iași.

La Regionala Iași vor fi atașate inspectoratele generale din Bucovina și Basarabia. Direcția regionalei va fi încredințată unui inginer din Direcția generală București.

Profesorii propuși pentru noua facultate de teologie

Consiliul eparhial din Chișinău a convenit a invita la viitoarea facultate de teologie din Chișinău următorii profesori:

D. I. Petrovici, profesor și ministru de instrucție publică—la catedra de filosofie.

Preotul I. Mihălcescu, profesor la facultatea de teologie din București,—la catedra de teologie dogmatică.

Preotul Pișculescu (Gala Galaction), mare publicist și misionar din București,—la catedra testamentului nou.

Arhimandrit Scriban din București, — la catedra de teologie morală.

Preotul Vasile Radu, preot la biserica română din Paris, — la catedra de limba ebraică veche și arheologia biblică.

Aceste persoane vor fi propuse senatului universitar din Iași spre confirmare.

Restul de catedre vor fi propuse persoanelor locale după aprecierea I.P.S.S. arhiepiscopului Gurie al Chișinăului dintre profesori seminarului teologic și școalei spirituale de băieți din Chișinău.

*

O delegație a preoților basarabeni în frunte cu preotul profesor Mihălcescu, s'a prezentat d-lui I. Petrovici ministrul instrucțiunei, pentru a-i înmâna lucrările relative la înființarea facultății de teologie dela Chișinau.

Europa plătește și în America

se reduc impozitele

New-York.— In cursul unei convorbiri cu președintele Coolidge, dl. Martin B. Madden reprezentantul comisiunei creditelor a arătat că impozitele vor putea fi din nou scăzute pe anul viitor.

Plata datoriilor de război făcute de țările din Europa,—a spus el— aduce în America 150.000.000 dolari pe an.

D. Mardden a propus ca această sumă să slujească la reducerea impozitelor.

In jurul legii chiriilor

Agitația pensionarilor

București 2.— Intrucât persistă știrea că guvernul nu va mai admite prelungiri la contractele de închiriere decât pentru funcționari, o vie agitație domnește printre celelalte categorii de chiriași.

„Societatea pensionarilor" din București va începe o acțiune atât în Capitală cât și prin filialele sale din restul țării, secondând „Liga chiriașilor".

--CITIȚI „OPINIA"--
și-o răspândiți

Școala liberală la Iași

D. Vintilă Brătianu președinte ?

Odată cu reînceperea activității politice se reia la Iași chestia șefiei liberale.

Imediat după moartea regretatului Georgel Mârzescu, părea a fi doui candidați d-nii Victor Iamandi și Osvald Racovitză.

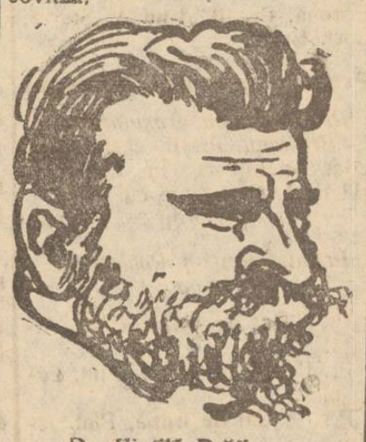

D. Vintilă Brătianu

In urmă au mai fost propuși d-nii Iancu Botez, prof. I. Simionescu și C. Crupenschi actualul vice-președinte.

Acum însă în cercurile liberale se discută șefia d-lui Vintilă Brătianu.

Fostul ministru de Finanțe, fiind unul din cei mai buni prieteni ai regretatului Mârzescu va primi succesiunea pentru a pune capăt nemulțumirilor.

D. Victor Iamandi, fruntașul liberal va pleca în curând la Paris unde va rămâne șase luni.

In trecere, d-sa se va opri în Capitală unde își va spune cuvântul la centru în chestia șefiei organizației liberale de Iași.

Vas jefuit de pirații chinezi

Hon-Kong 1.— Vasul norvegian Saudowken plecat la 21 August din Cauton—cu destinația Swatop—a fost oprit la sudul Hong-Kongului de o bandă de pirați atlați pe bord ca pasageri, și transportat către Biag-Bay.

Bagajele, și pasagerii au fost debarcați împreună cu o parte din personalul de serviciu în bărci pregătite dinainte.

Evadarea a douăzeci și patru de ocnași

New-York.— Douăzeci și patru de ocnași înarmați au reușit să evadeze din închisoarea centrală din Ionia (Michigan)! Aparatul polițienesc din cele douăsprezece orășele învecinate a început imediat urmărirea lor.

Se crede că evadarea era premeditată cu mult înainte de săvârșirea ei, căci ocnașii nu aveau decât foarte rar prilejul să vorbească fără a fi observați.

Evadarea s'a produs la miezul nopței. Ei au atacat mai întâi gărzile de serviciu pe care le-au închis în celulele lor și înarmați cu puști și revolvere au reușit să dispară.

CONFLICTUL MINIER DIN ANGLIA

Lucrătorii rezistă.— Americanii vin în ajutorul grevi știlor

Londra 2.—Conflictul minier este departe de a fi aplanat.

D-l Cosek secr tarul federației minierilor a declarat: „Nici odată nu voi semna un acord care să prevadă stabilirea zilei de 8 ore în mine. Dacă lucrătorii vor aceasta să-și caute alți conducători.

La întrunirea comitetului executiv federal care a avut loc Luni o parte importantă din membri a propus redeschiderea negocierilor pe următoarele baze:

1. Mărirea zilei de lucru pentru minierii întrebuințați în minele al căror cărbune e destinat exportărei; când prețile străine pierdute prin grevă vor fi recăștigate se va reveni la ziua de șapte ore.

Minierii celorlaltor regiuni vor fi rugați să accepte o reducere de salarii în locul unei măriri a orelor de lucru

Ajutoare pentru greviști

La sediul central al federației americane a muncii se exprimă speranța că lucrătorli americani vor subscrie o sumă de 5 milioane dolari (un miliard lei) pentru a veni în ajutor soțiilor numerelor engleji.

CONGRESUL INVĂȚĂTORILOR DIN JUDEȚUL IAȘI

Deschiderea.— Doleanțele învățătorilor.— Ce spune d. inspector Sakelarescu

Astăzi dimineață a început în sala teatrului „Liryc" al unsprezecelea congres al învățătorilor din jud. Iași.

Participă un mare număr de învățători și învățătoare.

Deschiderea congresului

La orele 10 dim. Gh. Țintilă, președintele asociației corpului didactic primar „Cuza Vodă" secția Iași, deschide congresul.

*

D. Gh. Țintilă expune situația învățătorilor.

Compară salariul din 1914 cu cel de astăzi, accentuând asupra insuficienței mijloacelor de trai.

Trece apoi la chestia recrutării organelor școlare de control și spune că controlul școlar *se face din ordinul cluburilor politice.*

Cele zise sunt aplaudate. Critică felul cum sunt recrutate aceste organe prin intervenții politice. Invățătorii sunt uneori controlați de oameni certați chiar și cu justiția.

Se trece la chestiunea caselor de credit.

Vorbitorul cere ca asemenea case să se înființeze în fiecare județ. Să nu mai fie o singură ca a la București.

Termină urând izbândă în cestiunea învățătorilor.

D. Sakelarescu, inspector general școlar în numele inspectoratului școlar din Iași salută pe congresiști.

Arată că după marele război între problemele ce se pun este și acea a școalei. Invățătorii trebue să fie în primul loc satisfăcuți, dat fiind marele rol ce-l au.

In chestia recrutărei organelor de control — spune inspectorul general — aveți tot dreptul s'o discutați pentru că așa cum se procedează astăzi numai poate să meargă.

Cred că sunt două soluții.

1) Selecționarea prin concurs. Așa s'a procedat în 1906 pe timpul ministeriatului lui Pom.

Altă cale pentru selecționarea organelor de control ar fi ca acest personal să fie recrutat pe baze de tablouri de propuneri.

*

In ce privește casa de credit spune d. Sakelarescu cele cerute sunt pe cale de a se soluționa.

Aici în Iași se va înființa o filială chiar odată cu începerea noului an școlar.

Procentul științor de carte este de 39 la sută, la oraș la un loc cu sate. In unele județe ca Oltul, Teleormanul și Vasluiul, procentul scade sub 20 la sută.

Pe când în Bucovina avem 50 la sută științori de carte în Basarabia este dezastruos—6 la sută.

Majoritatea populației este analfabetă.

Pe când în Europa, în Suedia avem un neștiutor de carte la 500 locuitori și în Saxonia unul la 5000 locuitori.

Aceasta înseamnă că Statul Românesc nu și-a făcut datoria până acum câți-va ani.

Se ocupă și de chestia construcțiilor școlare, îndemnând pe învățători la o acțiune energică.

D. Sakelarescu este întrerupt de d. Zosin care cere soluții și în ce privește salariul învățătorilor.

In continuare inspectorul general școlar îndeamnă la înființarea de cămînuri culturale la sate pentru educația cetățenească.

Tot odată îndeamnă pe învățători să facă politică. Dar nu politică de club ci marea politică culturală.

Și astfel se va aduce un omagiu marelui Spiru Haret.

*

Apoi d-l Sakelărescu se referă la chestia salariului învățătorilor.

Soluția este pe cale de a fi rezolvată.

Guvernul a luat hotărârea ca în timp de 5 ani să revenim la salariul din 1916 transformat în aur adică înmulțit de 40 ori.

*

D. Florea revizorul școlar al jud. Iași, roagă pe congresiștii să-și spue păsurile iar parlamentarii Iașului să le asculte și să intervină pentru satisfacerea păsurilor lor.

D. Tutoveanu ajutor de primar în numele municipiului Iași salută pe congresiști și le urează succes.

Se exprimă mulțumiri presei locale, care sprijină acțiunea învățătorilor.

Ședința de după amiază se deschide la orele patru.

L. PAUL

Groaznic incendiu în Capitală

O uzină distrusă.— Zeci de milioane pagubă.

București 2.—Un groaznic incendiu a izbucnit azi noapte la orele 1 jumătate la Soc. Uzinelor chimice, fosta fabrică de bazalt, din șos. Pandurilor.

Focul a durat catera ore. Intreaga clădire și un bogat material au fost distruse.

Au sosit la fața locului toate secțiile de pompieri.

Cauzele incendiului nu se cunosc încă. Se pare că focul a pornit de la un scurt circuit electric.

Pagubele se ridică la 44 milioane lei.

Piața Valutară

Leul la Paris 16.40; la Zurich 2,57 jum.

Devizele în Capitală au notat: Francul francez 6.10; francul belgian 5,8.; francul elvețian 39.00; lira engleză 980; dolarul 202; lira italiană 6,25; rentenmark 48; coroana cehă 5.98.

Inundații catastrofale în Spania

Zeci de victime. Un accelerat deraiază. Morți și răniți

Madrid 2.-Din cauza ploilor torențiale, numeroase sate din jurul Barcelonei au fost inundate. 26 de oameni s'au înecat.

Un industriaș care venea cu automobilul spre Barcelona a fost surprins de torent și înecat cu soția și cinci copii.

Acceleratul Barcelona-Valemia a deraiat. Sunt 13 morți și 36 răniți.

Geamuri albe, simple, colorate, ornamentate, riglate; ori-ce grosime și calitate, cu prețurile fabricei; deasemenea diamante pentru tăiat geamuri numai la

Primul Depozit de geamuri și oglinzi
Israel Bergher S-sor
str. Anastasie Panu 50
Casă fondată la 1876

DOCTOR
ZENOBIA VITNER
MAMOȘ
Specializată în Paris
în Boli de Femei, Faceri
Consult. 1—4
Strada Cuza Vodă 9, Iași

DOCTOR
L. HEITEL
MAMOȘ
De la clinicile din Berlin, Viena Frankfurt
Boli de femei și nașteri
Str. Săulescu 2 (alături de Biserica Talparari)
Consultațiuni 3—6 p. m.
Pentru săraci gratis zilnic.

DOCTOR IN MEDICINĂ
M. WECHSLER
Specializat în Franța în
ARTA DENTARĂ
Boli de gură și de dinți
Consult. 9-12 și 2-7 p. m.
IAȘI, Str. Ștefan cel Mare 13
Casele Leon Mayer

DOCTORUL
R. DAMSKER
Str. Cizmăriei No 17
(PIAȚA HALEI)
Consultă zilnic între orele 8—11 a. m. și 3—6 p. m.
pentru **Boli Interne Sifilis** și **Genito-Urinare**

Cabinetul Dentar
S. SIROTA GROSU
Strada Anastasie Panu No. 17
(Piața Halei).
Execută lucrări în platină, aur și cauciuc, dinți albi fără placă, extracțiuni și plombe fără durere
Consult. dela 10 dim. până la 7 seara
PREȚURI REDUSE
Pentru săraci gratis zilnic

Liceul de Domnișoare
„Mihail Kogălniceanu"
Școală cu drept de publicitate
IAȘI, Strada Căpitan Păun No. 8
Inscrieri în clasa I fără examen de admitere.
Examenul de admitere în clasa a V-a în școală pentru elevele școalei.
Inscrieri și informațiuni cu începere dela 1 Iulie în toate zilele de lucru dela 10—12 a. m. în cancelaria școalei. Prospecte la cerere.

SPORTUL IN IMAGINI — O SPORTSMANĂ JAPONEZĂ

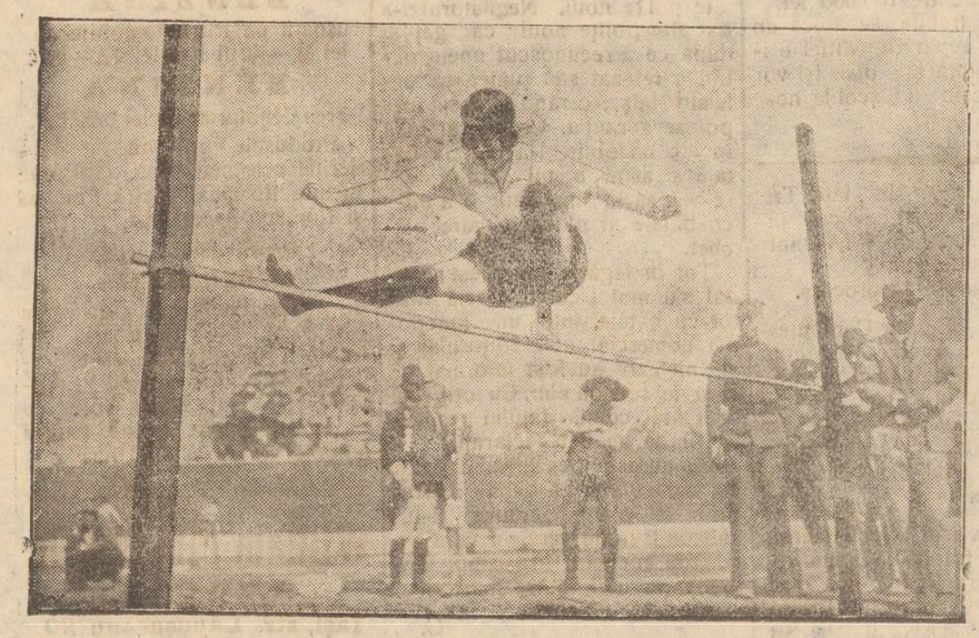

STIRI DIN TARĂ SI STRĂINATATE

PREŢUL PÂINEI SE MENŢINE

ÎNSĂ O CALITATE MAI BUNĂ. — DEZBATERILE DELA PRIMĂRIE

Aseară a avut loc o şedinţă a delegaţiei permanente pentru revizuirea preţului pâinei. In acest scop au fost convocaţi şi morarii.

In primul loc, s'a luat în discuţie concuenţa ce o fac doui brutari care vând pâinea mai eftin cu un leu la kgr.

Unul în Tg. Cucului şi altul în Socola.

Morarii au arătat că cel din Socola, brutarul Ziserman deşi consumă făină dela moara Dacia, vinde pâinea mai eftin şi pierde câteva mii de lei pe zi numai pentru a distruge pe un nou brutar care şi-a făcut brutărie lângă ei.

„Ori, la fixarea preţului pâinei noi nu ne putem lua după un dezechilibrat care voieşte să piardă".

D. Petrea a arătat că doreşte o reducere, însă dacă nu se poate morarii să se consfătuiască şi să mai chibzuiască.

Apoi toţi memari d n delegaţia permanentă şi-au spus cuvântul.

Numai d. Matache Georgescu a făcut opinie separată.

A vrut ca să se menţie preţul, dar să se lase aprovizionarea liberă. Brutarii să nu mai fie obligaţi a se aproviziona cu făină numai dela morile din localitate, ci să poată aduce făină din afară.

Prin aceasta s'ar putea ivi o concurenţă, din care populaţia ar ieşi cu profit.

*

Insă ajutorul de primar însărcinat cu aprovizionarea a fost combătut de d. Petrea şi d. Tutoveanu.

Dacă se lasă libera aprovizonarea—au spus acestia—se va introduce în oraş o făină care nu va corespunde tipului stabilit de primărie şi atunci pâinea va fi de proastă calitate.

In afară de aceasta, morarii nu mai pot fi obligaţi de avea în permanenţă un stoc cu grîu, pentrucă brutarii nu l-ar consuma, ci ar cumpăra făină mai proastă din afară.

*

In cele din urmă, s'a hotărât să se menţie preţul pâinei însă calitatea să fie mai bună.

Extracţia să fie cea stabilită de comisiune şi numai trei la sută făină lux nu 10 la sută ca până acum.

Şedinţa a luat sfârşit la orele 9 jumătate seara.

REP.

Rezultatul concursului hipic de la Botoşani

Botoşani.— In zilele de 28—29 şi 30 August a avut loc pe platoul Reg. 3 Grăniceri un mare Concurs Hipic, dat de Societatea Hipica Botoşani-Dorohoi.

Trei zile dearândul oraşul a fost în ferbere.

Sute de persoane străine, dintre care ofiţeri superiori, au luat parte la acest interesant concurs.

Juriul concursului s'a format astfel :

General de divizie N. Sinescu, inspectorul cavaleriei, general d divizie Constantinidi Al. comandantul diviziei 2 cavalerie, general de rezervă N. Portocală, general de rezervă Baleff Ernest, G-ral Gh. Moruzi. Col. Gh. Alexandrescu, Colonel Sutzu, d. Scarlat Rosetty, Locot. Col. St. Raneti, Loct. Col. Gh. Băleanu, Loct. Col. I. Miclescu, Comisiunea pistei : d-l S. Reneti şi Gh. Rautsman.

ZIUA I.

Premiul Pref. Dorohoiu 15000 lei

Pr. I Loct. Cojocariu. Pr. II Căp. Carnea. Pr. III Locot Andrei, Pr. IV Loct. Poplea.

Premiul Maxut p. doamne 10000

Pr. D-na Filiti, Pr. II D-şoara I. Manoli, Pr. III D-şoara Miclescu.

Premiul celor 6 bare 15000 lei

Premiul Calul Barcaju propr. D-lui Loct. Cătunescu, câştigat de Loc,. Lazarescu.

ZIUA II

Pr. Jokey Club 15000 lei

Pr. I, câştigat de d. Loct. Lazarescu. Pr. II, câştigat de d. Loct. Enescu. Pr. III, câştigat de d. Loct. Popea.

Pr. Premiul doamnelor pentru perechi 10000 lei.

Pr. I, d-ra S. Paulieff. Loct. Aslan. Pr. II, d-ra Felitti, căpit. Cornea. Pr. III, d-na A. Sturza, Loct. Brom.

Premiul oraşului Botoşani

Pr. I şi cupa oraşului: d-na E. Brătianu. Pr. II, câştigat de Loct. Michiţescu. Pr. III, câştigat de Loct. Lăzăre cu.

ZIUA III

Premiul Reg. 8 Roşiori lei 10.000

Pr. I Cal de trupă, Plut Albaţă.

Pr. II Cal de trupă, Plut. Lupaşcu.

Pr. III, Cal de trupă, Plut. Ispiru.

Premiul societ. Hipice lei 30.000

Pr. I Câştig de d. locot. Andrei.

Pr. II—III Locot. Lăzărescu, Locot. Ştefănescu şi maior Raşcanu.

Seara a avut loc un mar banchet în onoarea oaspeţilor la care au participat tot ce oraşul are mai select.

Favorizat de timp frumos concursel a avut un strălucit succes.

Louis Adler

INFORMAŢII

x D. Petrea, primarul municipiului, enervat de discuţiile lungi de la şedinţele consiliului municipal nu va convoca aşa de curând consiliul.

D-sa pare hotărât, a se conforma legii, în senzul de a convoca consiliul o dată în trei luni.

Primarul socoteşte, ca lucrurile vor merge mai bine aşa.

x La facultatea de litere din Iaşi se va creia o conferinţă pentru filologia clasică.

x Populaţia din str. Costache Negri e cu adevărat desnădăjduită. Strada se află de ani de zile cu desăvârşire impracticabilă.

D-l Toma nu a refăcut strada — d-l Petrea se plânge că nu are fonduri.

Dar măcar un paliativ. Să se astupe găurile, cu prundiş, ceia ce nu însamnă o cheltuială mare.

Ar fi timp să se facă aceasta.

x D. Profeso Dr. Hortolomei s'a reîntors din vilegiatură şi şi-a reluat ocupaţiile.

x Micul Paul Petrea, copilaşul primarului a fost supus la spitalul „Dr. Ghelerter" la o nouă cercetare cu aparatul Roentgen.

S'a constatat că fractura îşi urmează cursul regulat de vindecare.

x In strada Cizmărie a căzut un capac de la un canal, din care cauză se înregistrează zilnic a cidente.

Atragem atenţiunea serviciului apelor.

x Transferările în învăţământul secundar şi normal se vor face în zilele de 2 şi 3 Septembrie iar nouile numiri la 7, 8 şi 9 Septembrie.

x Ministerul de instrucţie va mări subvenţiile pentru bibliotecile seminariilor de pe lângă Universităţi, întrucât suma de 14 mii lei câte era până acum pentru fiecare bibliotecă este insuficientă.

In acelaş timp se vor aloca şi fonduri necesare pentru editarea cursurilor universitare.

La Iaşi se va crea un post de stenograf, care să stenografieze cursurile.

D-ra Jane Marnac, dela Teatrul Variétes, zice : „Prin săpunul Cadum. pielea îşi păstrează toată fineţea şi tenul frăgezimea. Săpunurile de toaletă au adeseori o cătime excesivă de săruri alcaline, ce sunt foarte vătămătoare pielei şi tenelui. Săpunul Cadum, fabricat cu materiale din cele mai alese, ţine pielea în perfectă sănătate.

x Examenele de capacitate pentru normaliştii corigenţi au fost fixate la 25 Septembrie.

x Din cele şapte milioane lei pentru clădirea sa din str. Tăutu d. Max Wurmbrand primeşte numai 6 milioane jum. pentru că 500,000 lei sunt taxele către Stat.

In urma acestei afaceri, deputatul de Soroca se mută la Bucureşti unde şi-a închiriat o locuinţă în str. Frumoasă.

Muncitorii ieşeni şi arestaţii din Capitală

In legătură cu arestările din Capitală, muncitorii ieşeni s'au întrunit şi au redactat următorul protest :

„Sindicatele unitare din localitate în şedinţele lor au protestat contra arestării ilegale a secretarului consiliului general unitar d. S. Şan şi Gh. M Petrescu, secretarul uniune metalurgice, precum şi a altor conducători din mişcarea muncitorească din vechiul Regat şi teritoriile alipite".

Un nou caz de febră tifoidă

In strada Păcurari, s'a declarat eri un nou caz de febră tifoidă.

Boala s'a semnalat la locuitorul Pişcanov, dela casa No. 172.

Bolnavul a fost izolat.

Ia Iaşul de altă dată

(Continuarea din pag. I-a)

Souci, luă un şervet, îl unse cu sânge... de pasere şi de abia reintors pe teren, auzi primul foc de pistol.

Cu şervetul acesta, s'a dus pușcă la d. Waisengrin, fiindcă trebuia ca dânsul să fie cel „rănit", îl legă repede la mână cu servetul plin de sânge, după ce „rănitu." strigă cu durere, spre marea dezolare a lui Bic, care sperat p ste măsură, a rupt-o de fugă, căzând într'un sanţ, de unde de abea a putut fi scos. Şi când s'a trezit Bic, a întrebat dacă e mort cineva.

Dar văzând pe d. Waisengrin legat la mână, dar în picioare, a început să sară în sus de bucurie şi împăcarea celor doi eroi se făcu alături la Sans-Souci, la o masă îmbelşudată, cu petrecere care a ţinut până a doua zi dimineaţă.

Bic ceru ca să plătească dînsul intr aga consumaţie.

Ceilalţi însă se făcură că nu pot prim aşa ceva, făcându-i doar hatârul ca să plătească nu mai jumătate. Şi la prezentarea socotelei, după ce lavuseseră ceilalţi grijă să spue chelnerului să arăte socoteala dubă, Bic plăti jumătate, în realitate însă întreaga cheltuială a mesei.

Rudolf Sutu

„Cu capul prin nouri"

(Continuarea din pag. I-a)

In cealaltă odae de clasă, *uşa trebue să fie în permanenţă deschisă, căci este un aer umed, otetit,* că ar fi imposibil de stat cu uşa închisă. Şi nu este singura şcoală în acest hal.

Nu este de mirare deci, când în universităţi se găseşte un procent aşa de mare de tuberculoşi.

Dl. Profesor Haţegan din Cluj a făcut examen minuţios studenţilor şi studentelor din căminurile universităţilor găsind un procent mare de tuberculoşi.

De reţinut este că la intrare în cămin au fost supuşi unui examen medical riguros găsindu-i sănătoşi, deci boala contractată în cămin.

Incă acum 2 ani dintr'o sută de studenţi universitari bolnavi din capitală prezintaţi la consultaţie la Colţea, 87 la sută au fost găsiţi tuberculoşi. Mam întrebat sau mai bine am întrebat pe cei în drept *dacă nu-i dn cale afară de dureros ca diploma universitară să serve drept paşaport la cimitir,*

D. profesor *N. Iorga* a spus la Cameră : „Cu slăbănogi în oase şi minte, cine va ţine România Mare ?

Domnilor legiuitori, ţineţi calea mijlocie, nu proectaţi palate ci faceţi şcoli gospod reşti şi să ne întindem pe cât ni-e plapoma.

DR. ALEX. MANOLESCU

Recursul vechiului consiliu al Camerei de Comerţ

Azi după amează se va introduce la grefa Curţei de Apel secţia I-a, recursul în contenciosul administrativ făcut de fostul consiliu de administraţie al Camerei de Comerţ, contra cunoscutei decizii ministeriale de dizolvare.

Intre alţii au iscălit recursul d-nii Cananău, Ştefăniu, Ilie Mendelsohn, Lupu, Iancu Botez etc.

Recursul va fi introdus de d. Valeriu Bulgaru.

x OASPEŢI STRAINI IN IAŞI. Un preot francez din Oradia-Mare a vizitat zilele acestea Iaşul, pe care îl vede pentru întâia oară.

Preotul străin, călăuzit de d. N. A. Bogdan, cunoscutul publicist, a vizitat bisericile şi monumentele istorice din localitate exprimându-şi admiraţia sa pentru cele văzute.

Pentru un harbuz...

— Un jandarm vrea să tae cu baioneta.— Sătenii îl dezarmează. — Cine plăteşte. —

Bivolari.— U enorm scandal s'a înregistrat eri în piaţa publică din localitate.

In plină piaţă, sergentul de jandarmi Moraru, s'a apropiat de o căruţă cu harbuji şi luând nul a început să-l tae fără să plătească.

Negustorul opunându-se s'a născut un scandal enorm.

Jandarmul văzându-se încolţit, a încercat să facă uz de armă. Consilierul comunal Iordache Rotaru, văzând că jandarmul vrea să facă moarte de om, s'a repezit împreună cu sătenii I. Tacu, I. Pavel, N. Nechifor şi Pimilie Hutu, şi l'au dezarmat. Un alt jandarm Nastase Rotaru văzând primejdia în care se află camaradul său, a încercat şi el să facă uz de armă. Dar a fost şi el dezarmat. In cele din urmă intervenind şi alţi jandarmi cei cinci săteni au fost arestaţi şi conduşi la secţie.

Ei au fost trimişi azi arestaţi a Parchet.

D-rul Frühling ne scrie

Referitor la informaţia apărută ieri seară pentru spitalul de copii „dr. Ghelerter" d. dr. Fruhling medicul şef al spitalului ne trimite următoarele :

In interesul adevărului şi a dreptăţii şi ca unul ce am răspunderea spitalului ţin să se ştie că copilul dulgherului Zilberman în timp de 4 zile a fost văzut de mine personal de trei ori, de către medicii secundari de 6 ori şi a fost vizitat de sora de caritate şi de interni de 4—5 ori pe zi.

In privinţa camerei, se ştie curăţenia exemplară a pavilioanelor spitalului şi devotamentul cu care se îngrijesc copilaşii suferinzi.

Cauza ce a determinat informaţia a fost executarea ordinului ca nici un copil să nu poată fi vizitat de mai mulţi membri al familiei, din cauza epidemiilor din oraş—ordin la care dulgherul Zilberman s'a opus, ceia ce a determinat să fie scos din spital, şi a eşit vindecat,—Acesta e adevărul.

Dr. Fruhling
medicul şef al spitalului

Situaţia precară a şcolilor din Iaşi

Nevoia urgentă de reparaţii. Lipsa de fonduri. Situaţia la şcoala „Trei-Erarhi"

Din circulara d-lui Dr. Tănăsescu către inspectorii şcolari am putut ved a unele condiţii impuse de către medicul şef al oraşului spre a se putea începe noul an şcolar.

E vorba de reparaţii radicale, dezinfectare, văruire, reparaţia instalaţiilor de apă, canal, ferestre, closete şi multe altele.

Aceste reparaţii sunt absolut necesare pentru buna funcionare a şcolii şi pentru a se evita cazuri de boală, atât de frecvente mai ales la începutul anului şcolar.

De câr, se impune o întrebare ?

De unde fonduri ? Primăria, afară de lemne, şi-a luat grija şcolilor.

De pildă la şcoala „Trei Erarchi" se impun unele reparaţii absolut necesare. Se ştie că această şcoală a fost ocupată mulţi ani de zile de către o secţie a Tribunalui local.

De când s'a reînstalat şcoala nu s'a făcut încă o reparaţie serioasă şi cum Tribunalul a lăsat şcoala în complectă ruină vă puteţi închipui în ce local trebue să înveţe bieţii copii.

Comitetul şcolar a strâns cu chiu, cu vai suma de 70,000 lei, dar devizul întocmit cu multă economie este de 100.000 lei.

Primăria trebue să aloce un fond pentru reparaţii, altfel e inutilă străduania şi copiii îşi vor găsi lesne cuib în şcolile noastre.

x *Falimentele.*— In faţa Tribunalului Secţia III, se vor judeca azi o serie de interesante procese de faliment.

In total vor fi 14 procese.

x D-na dr. Emilia Cernauţeanu-Orenştein, medic secundar supliment ar la ospiciul de alienaţi „Socola" din Iaşi a fost numită provizoriu, medic secundar bugetar la acel ospiciu în locul d-nei dr. Zoe Caraman care a demisionat.

x Membrii asociaţiei generale a medicilor, filiala Iaşi, sunt rugaţi a se întruni în ziua de 5 Sept. ora 5 seara, în localul dispensarului circ. II str. Sft. Andrei No. 3 pentru alegerea comitetului filiala Iaşi.

SCANDALUL DIN TG. CUCULUI

Doi negustori se ceartă şi se bat pentru nişte polţe

Eri pe la orele 1 după prânz un enorm scandal urmat de bătaie, a avut loc în piaţa Tg. Cucului. Scandalul a luat naştere din cauza neînţelegerii între 2 negustori bine cunoscuţi pe piaţa comercială a târgului.

După cum ne spune unul dintre negustorii în cauză, ar reeşi că :

Fiind dator o sumă unei terţe persoane, a fost invitat de negustorul la care a avut loc scandalul să vie să-i plătească lui banii de oarece poliţele i-au fost scontate. Prezentându-se ca să plătească, în loc de suma pe care ştia el c'o datorează i s'a pretins mai mult. Atunci datornicul a refuzat plata rugând să-i se arate poliţele ca să recunoască care sunt ale sale şi care-s falşe.

Creditorul însă a refuzat să-i înmâneze poliţele şi-a cerut o garanţie momentană formată din alte polţe noui. Negustorul i-a dat alte poliţe noui ca gaj şi după ce a recunoscut unele poliţi, a refuzat să plătească celelalte falşe, cerând să se înapoieze garanţia. Creditorul însă în loc de poliţe l-a luat la bătaie şi astfel bietul debitor, care venise la împăcare s'a ales cu bătaie şi plângere către parchet.

Tot în legătură cu acest scandal s'a mai ficat o ceartă însă tot cu bataie, între un funcţionar comercial al creditorului şi vecinii care au fost informaţi de cauzele scandalului. Cu toţii s'au prezentat comisariatului respectiv, unde au dat declaraţii.

Cu această ocazie unul din cei care voiau să depue mărturie şi se plânge contra d-lui subcomisar de serviciu care a condus ancheta bruscând fără motiv pe unii dintre martori.

C.

Dacă faceţi reparaţii la imobilele Dv. sau construiţi din nou, adresaţi-vă cu încredere la marele depozit de cherestea

„Comerţul Forestier"

din str. Uzinei No. 23 Iaşi care furnizează materialele lemnoase necesare, de cea mai bună calitate şi cu preţurile cele mai reduse.

Pentru nunţi

baluri, serbări etc. ofer

CUPEURI

elegante, cu roţi de cauciuc trase de 2 cai, numai cu

50 lei cursa

A se adresa :

D-lui IANCU FONNE

Strada Socola No. 123

AVIZ

LA DEPOZITUL SOCIETAŢEI

„DISTRIBUŢIA"

DE PETROL DIN IAŞI

str. Şoseaua Moara de Foc 42

(vis-a-vis de Manufactura de Tutun)

se vinde :

PETROL

rafinat cu lei 4.25 kgr.

BENZINĂ

uşoară pentru automobile cu lei 9.—litrul sau lei 12.—kgr.

BENZINĂ

grea denaturată cu lei 8.70 kgr.

Produsele provenite din rafineriile cele mai mari din ţară : Steaua Română, Astra Română şi Româno-Americană.

La prăvăliile Societăţei

DISTRIBUŢIA

de petrol din Iaşi, strada Arcu No. 8 (vis-a-vis de Poşta centrală), la prăvălia din str. Procopie No. 4, precum şi la prăvălia din strada Palat No. 9 se vinde BENZINA uşoara pentru automobile cu lei 9,50 litrul.

William Finkelştein

AVOCAT

Iaşi, str. Lăpuşneanu 20

Cons. 6— 8 d. a.

ANUL XXII No. 5781 — 2 LEI NUMARUL — SAMBATA 4 SEPTEMBRIE 1926

ABONAMENTE
Lei 600 . . . pe un an
„ 320 . . . „ 6 luni
„ 160 . . . „ 3 luni

BIBLIOTECA UNIVERSITARĂ IAȘI

OPINIA

ZIAR POLITIC COTIDIAN

ANUNCIURI
se primesc la toate Agenţiile de Publicitate şi la Administraţia ziarului
Iaşi—Str. Gh. Mârzescu 17

GENERALUL AVERESCU ŞI CHESTIA BASARABIEI

GREŞELILE DIN 1918 ŞI 1921.—ITALIA SE VA ESCHIVA.— PĂCATELE ADMINISTRAŢIEI INTERNE

De când partidul generalului Averescu a venit la putere, mereu se vorbeşte de Basarabia, anunţându-se pe de o parte recunoaşterea unirii ei de către Italia, iar pe de alta reorganizarea ei internă, mai cu seamă administrativă, prin însărcinarea specială ce se va da d-lui general Râşcanu, care va fi numit ministru, secretar, sau sub secretar de stat, cu atribuţiuni de guvernator general al Basarabiei.

Toate aceste zvonuri, mereu dezmințite şi mereu confirmate, au o bază obiectivă în nevoia de a se reguln atât chestia recunoaşterei unirii Basarabiei de Italia, cât şi situaţia administraţiei din Basarabia. Dar ele au şi o bază subiectivă în atitudinea ce a avut'o personal generalul Averescu în chestiunile, privitoare la Basarabia.

Intr'adevăr, pe conştiinţa generalului trebue să apese în primul rând convenţia nenorocită din 22 | II (8 | III st. n.) 1918, pe care a semnat'o cu Racovsky, şi Iudovsky, prin care se angaja în termen de două luni să evacueze armata Română din Basarabia. Pe lângă acest conţinut nenorocit, acea convenţie era şi inutilă, (întru cât la 9 Februarie Ucrainenii stăpânii situaţei de moment semnase pacea de la Brest-Litovsc cu botar la Nistru iar la 2 Martie (st. n.) armatele saxone intrase la Kiev) şi lipsită de respectul formelor diplomatice, întru cât primul ministru calificat al României îşi punea semnătura alături de Iudovsky şi Racovsky — ne calificaţi, sau rău calificaţi.

*

In al doilea rând, pe conştiinţa d-lui general Averescu, în chestia Basarabiei, trebue să apese faptul că în a doua sa guvernare—a întrerupt tratativele angajate în mod „fericit de d-nul Vaida cu Moscoviţii. Aceste tratative (Litvinov-Varşovia), în momentul când Moscoviţii, după ce au fost bătuţi de Polonezi, aveau o situaţie internă desperată şi o situaţie externă (boicotaj) grea, aşa de grea, în cât au fost siliţi să încheie tratate cu Finlanda, Estonia, Letonia, Polonia, ar fi dus sigur la recunoaşterea unirii Basarabiei, în schimbul promisiunilor de a împiedeca pe teritorul nostru formarea de trupe antibolşevice şi în schimbul recunoaşterei de fapt a guvernului bolşevic. Generalul Averescu, care a semnat în 1918, alături de Iudovsky şi Racovsky, necalificaţi, de frica de a indispune Antanta, care încurajase atunci Finlanda, Estonia, Letonia, Polonia de a semna tratate cu bolşevicii a refuzat să continue tratativele d-lui Vaida cu Moscoviţii calificaţi şi să încheie, pierzând un moment important şi foarte favorabil nouă.

Pe conştiinţa d-lui general Averescu trebuie să apese şi situaţia internă a Basarabiei întru cât sub guvernarea sa trecută, administraţia Basarabiei s'a destrăbălat cu desăvârşire, iar organizarea partidului său de acolo, pe baze de regionalizm pronunţat (vezi discursul d-lui N. N Alexandri pe atunci vice-preşedinte al senatului averescan)' s'a dovedit la alegerile următoare şi în tot timpul opoziţiei, aşa de slabă, ca să nu zicem nulă, în cât la ultimele alegeri, la guvern fiind, s'a văzut silit să recurgă la prefecţi-militari şi la metode aşa de sălbatice şi perverse (scrisorile de permise de circulaţie semnate propriu şi nerespectate) cum nu s'a mai văzut.

*

Dar dacă generalul Averescu şi partidul său au motive subiective şi obiective de a se preocupa de situaţia internă şi internaţională a Basarabiei, nu credem că vor putea reuşi. Italia la 28 Octombrie 1920 a semnat, alături de Anglia, Franţa şi Japonia, tratatul prin care se recunoaşte unirea Basarabiei. Cu toate sforţările continui a guvernelor noastre de atunci până astăzi, Italia a refuzat să ratifice acest tratat, probabil din cauză că nu a putut obţine de la ele un preţ foarte mare, pe care ele nu s'au crezut în drept şi în putinţă de a'l da.

In schimb, oferindu-i-se de Moscoviţi avantagii şi promisiuni, pentru neratificarea tratatului din 28 Oct. 1920 de la Paris, Italia a recunoscut guvernul bolşevic şi a obţinut o convenţie comercială avantajoasă. Dovadă este broşura din 1925 a lui Racovsky (Roumanie et la Bessarabie), în care acesta clar şi pe faţă spune: „ratificarea convenţiei din 28 Octombrie 1920 de către Italia (şi Japonia) va fi o sfidare, după care *va urma ruptura relaţiilor cu Uniunea Republicelor* socialist sovietice din cauza indignării popoarelor Republicelor sovietice". Evident că din această cauză şi astăzi guvernul italian şi presa italiană refuză să vorbească de ratificarea tratatului semnat de Italia la 1920, prin care recunoştea unirea Basarabiei, ci vor să recurgă la o largă şi vagă frază într'un preambul, prin care să recunoască graniţele actuale ale României — subînţelegând Nistru. Pentru această vagă frază — cu subînţeles — vor obţine avantagii de la România şi vor putea spune Moscoviţilor că nu au ratificat tratatul din 28 Octombrie 1920 pentru recunoaşterea unirii Basarabiei şi deci au dreptul să se bucure de avantagiile ce le-au acordat Ruşii pentru aceasta.

*

Generalul Averescu se va întoarce din Italia peste cât-va timp va fi primit de partizani cu ovaţiuni pentru succesele sale diplomatice, Pe conştiinţa lui va rămâne însă, dacă nu va obţine anume ratificarea de către Italia a tratatului din 28 Oct. 1920 de la Paris, ci numai o vagă frază de subînţeles, — încă o uţâtă şi apăsătoare greutate în chestia Basarabiei.

Nici în situaţia internă a Basarabiei nu credem că sforţările d-lui General Averescu vor da vre un rezultat. Atmosfera ce s'a făcut, prin restabilirea şi schimbarea calendarului, prin violenţa şi perversitatea în alegeri, prin candidaturile streine şi cele locale fără personalitate, caracter şi cunoştinţe — nu se poate drege înlocuind pe d. S. Niţă prin general Râşcanu, pe Sebastian Teodorescu prin Cristi sau Daniil Ciuhureanu.

D-nul General Averescu n'are şanse în Basarabia şi cu Basarabia.

Birouri sburătoare

pentru financiarii grăbiţi

La Londra, un milionar a închiriat două avioane gigantice pe care le amenajează în birouri sburătoare, cu mese de lucru, clasoare, maşini de scris şi alte obiecte necesare unui om de afaceri modern.

El le va întrebuinţa pentru a transporta, de la un oraş la altul, pe financiarii şi comercianţii grăbiţi care înţeleg să lucreze chiar când călătoresc. Sburând, ei vor primi prin telegrafia fără fir avizele tuturor burselor şi vor continua să expedieze ordine de vânzări şi cumpărări, pe care le vor dicta secretarilor.

Spre o colaborare europeană

Apropiere între Franţa şi Germania

Vederile unui literat

Cunoscutul critic francez Maurice Martin du Gard a vizitat de curând Berlinul. Din capitala Germaniei, d. du Gard a trimes la „Nouvelles Litteraire" un articol plin de înţelepciune, care arată că spiritele din ambele ţări evoluează spre o înţelegere definitivă şi o amiciţie sinceră. Nimic din şovinismul şi ura din altădată nu se mai simte în rîndurile acestui francez luminat.

„A face pace, scrie Maurice Martin du Gard, nu înseamnă a schimba nişte iscăliturî în josul unui tratat care pune capăt luptelor militare. Pacea este o creaţie perpetuă şi cere calităţile pe care însuşi războiul le obţine dela oameni sau le suggerează: tenacitatea, prudenţa, o vie intuiţie a faptelor şi a stării normale a forţelor în joc. Şi, în acest moment precis, spiritul pacific al Germaniei depinde de noi, dar să nu planeze nici un echivoc asupra acestei fraze".

De ce nu se menţionează în ziarele noastre de cât complotările de o zi contra Republicii şi manifestaţiile militariste? Ar fi tot atât de folositor să se atragă atenţia asupra schimbării profunde care s'a manifestat în majoritatea spiritelor în Germania şi care tinde să creeze o tradiţie republicană, infinit favorabilă ideii unei păci tari şi a unei colaborări europene.

A ne cunoaşte unii pe alţii, iată ce trebue să preocupe azi, pe germani şi pe francezi. Avem uniţi despre alţii imagini falşe, interpretări inexacte sau fanteziste. Trebue să multiplicăm atingerile, întîlnirile în care este bine să ne arătăm fără înconjur.

Mai ales fără schimburi de ingusiri. Clişeele despre organizaţia industrială germană, sau despre spiritul francez sânt prea învechit. Să ne criticăm liber, faţă în faţă. Dar să nu fardăm niciodată adevărurile noastre individuale, să respectăm tratatele particulare şi să nu încurcăm caracterele naţionale, sub pretext de pacifism, numai criticile acestea libere şi morale să ne lumineze.

O greşală particulară marelui public francez este de a crede că grmanii ândesc în gloretă, lucrează la fel pe când individualităţile sunt foarte puternice la ei, spiritele acolo sunt totdeauna în mişcare, în perpetuă devenire. Ei sunt dinamic, aşa cum latinii sunt statici.

Gânditorii germani devin civili. Noţiunea de *Bildung* se substitue noţiunii de *Kultur*, se acordă omului mai multă importanţă decât lucrurilor, şi cadrele intelectuale reînoite nu mai impun decât o concepţie dezinteresată, gratuită, despre univers; Goethe şi Novalis îşi regăsesc vechiul lor prestigiu. Din suferinţă şi lipsă naşte iarăşi o istorie a idealismului.

Ţară de evoluţie lentă, puţin favorabilă revoluţiilor în gen francez sau în gen rusesc, duşmană a catastrofelor, Germania nu va era-uşor şi repede spiritul militarist; şi în ce străzile Berlinului a fost surprins să constat că funcţionarii, amploriaţii, agenţii de poliţie şi-au reluat înfăţişarea şi mişcările naturale...

Nu sunt de loc acele personagii mecanice, cu care ne obişnuiseră chiar revistele germane, mai ales „Simplicissimus". Sîrma s'a rupt şi omul german, în sfîrşit, s'a destins şi se regăseşte întreg, ca în bonomul secol al optsprezecilea.

Mentalitate duşmănoasă

Nu de mult mă aflam într'o staţiune de cale ferată, unde din cauza unui robinet defect s'formase o baltă întinsă şi călătorii îşi ruinau încălţămintea atât de scumpă astăzi, trecând la vagoane. Coincidenţă,—iată că zăresc pe *lăcătuşul de revizie* care era de serviciu în acea zi şi în calitate de medic C. F. R. din acea staţiune îi arăt balta şi îl rog să repare robinetul.

Răspunsul textual fu: *„Direcţia nu mă plăteşte pentru aceasta. E treaba celor de la întreţinere".*

L'am întrebat atunci:

Pompier nu eşti, nici leafă de pompier nu primeşti, Ce te faci dacă ia foc staţia?

Drept răspuns a plecat şi de robinet nu s'a apropiat lăsând apa să curgă în voe.

Lăcătuşii de revizie primesc leafa modestă între 4200—4500 lei lunar, plus medic şi medicamente gratuite, spital gratuit la nevoe şi alte multe avantaje speciale pentru ceferişti. De chiţuşuri nu mai vorbim când în tren sunt vagoane cu vite sau toamna vagoane cu vin.

Şi lăcătuşul acesta nu este singurul cu mentalitatea că direcţia nu-l plăteşte!

Dr. Alex. Manolescu

Norocul marinarului

Matelotul telegrafist Roger Matter de la centrul marttim Rochefort (Franţa) a fost vestit prin Radio că moştenea de la mama lui, Amelia Benoit, moartă în America, o avere de 750.000 dolari, adică 150 milioane lei.

Amelia Benoit, după ce divorţase, plecase în Argentina, lăsând pe Roger în paza tatăi său, mecanic la drumul de fier. Ea îşi refăcuse viaţa în America şi ajunsese stăpână unei mari averi când muri, lăsând-o fiului său.

Tânărul marinar, la vestea enormei averi care-i venise pe neaşteptate, a declarat că intenţia lui este să şi termine serviciul militar şi apoi să se ocupe cu radio-telegrafia de care se interesează mult.

D. Vintilă Brătianu

se pregăteşte de putere

Declaraţii asupra situaţiei politice

D. Vintilă Bratianu iesă din vacanţă. D-sa s'a dus la Cernăuţi pentru a-şi reîncepe activitatea politică, prin atacuri la adresa celorlalte partide.

D. Vintilă a spus câteva certitudini, şi anume:

1) Partidul naţional se descompune.

2) Ţărănismul a rămas puternic în Basarabia.

3) Partidul liberal are asigurată apropiata revenire la putere.

4) Încă nu s'a închegat al doilea partid puternic de guvernământ.

5) Guvernul actual dă dovadă de complectă anarhie.

Ultima declaraţie a d-lui Vintilă este contestarea antisemitismului partidului liberal. Asta nu mai este o certitudine. Nici macar o probabilitate.

Pregătindu-se să preia puterea, liberalii se şi îngrijesc de situaţia electorală, declarând amor evreilor.

D. Zelea Codreanu în propagandă

vederea congresului pe care îl proectase pentru astăzi la Rădăuţi, d. Ion Zelea Codreanu a cutreerat în ultimele două săptămâni toate oraşele şi satele Bucovinei.

In Câmpulung numai a stat vre-o şase zile, pregătind pentru Luni 30 August o conferinţă despre „Insemnătatea Oraşelor",

Conferinţa trebuia să aibă loc în „Sala Comunală" dar în ultimul moment primarul oraşului, d. Huţu, a anunţat pe d. Codreanu că nu-i mai poate pune la dispoziţie sala şi astfel conferinţa s'a contramandat.

D. Codreanu s'a resemnat şi împreună cu cei câţiva prieteni ai d-sale s'a retras în sala societăţii „Rarăul" unde au făcut amare reflexii asupra spiritului bucovinean în care îşi pusese toate nădejdile, pentrucă nimeni din miile de ţărani veniţi la târg în ziua proectatei conferinţ nu l-a urmat şi nu s'a revoltat în contra măsurii d-lui primar.

A doua zi d. Codreanu a părăsit oraşul.

FRAGMENTAREA PARTIDULUI NAŢIONAL

ÎNTRE ŢĂRĂNIŞTI ŞI LIBERALI

Din Capitală se anunţă că acordul este deplin între d-nii Mihalache şi Maniu. Bazele fuziunei naţional ţărăniste au fost definitiv fixate.

Dar o bună parte din partidul naţional nu va urma pe d. Maniu, ci se va incorpora în partidul liberal, după scurte tratative pe care le va conduce d. Ionel Brătianu în persoană.

NOTE DE VACANŢA

Cine a inventat cartea poştală

Cartea poştală e una din invenţiile cele mai nouă, deşi s'ar părea că-i de când lumea. Strămoşii noştri nu cunoşteau folosul cărţii poştale; nici pe vremea unirii şi a lui Cuza nu-i trecuse încă nici unui om din lume prin cap mijlocul acesta simplu şi eftin de corespondenţă.

Mai zilele trecute, ziarele străine anunţau că inventatorul cărţii poştale, d. Willian Tuck ar fi murit. S'a stabilit însă că acesta n'a inventat nimic şi nici n'a murit.

Numele şi data invenţiei nu pot fi stabilite cu exactitate. In faza dela început, invenţia nu era decât o apariţie originală şi fugară, o petrecere, un joc. Nu s'a gândit nimeni s'o breveteze, nici s'o industrializeze.

După unii cartea poştală ar fi fost închipuită pe la 1868 de doctorul Emanuel, de origină franceză, profesor la academia dela Wiener-Neustadt. El avea obiceiul să-şi expedieze corespondenţa deschisă, pe o simplă foae de hârtie. Administraţia austriacă, observând interesul acestui fel de corespondenţă, transformă în serviciu public iniţiativa luată de un particular. De aici, cartea poştală trecu în Belgia, în Olanda, apoi în America.

In 1872 era adoptată în Suedia, Norvegia, Danemarca. In acelaş an, fu recunoscută ca legală în Franţa, iar la 1875 fabricarea ei a fost permisă industriei particulare. Multă vreme acest mic carton n'a fost decât o scrisoare care n'avea secrete de ascuns şi care avea adesea de răspândit injurii şi calomnii anonime. Interesul ei era în economia pe care o procura: economie de cuvinte şi de bani. Cine s'a gândit însă cel dintâiu să facă din cartea poştală o vedere pitorească, imagina unui edificiu, o satiră desenată, apologia omului zilei? Se susţine în genere că primele cărţi poştale ilustrate au circulat în Germania; se vorbeşte de o carte litografiată de berlinezul Miesler. După alţii, iniţiativa ar fi luat-o un anume Schwartz, tipograf la Assmaushausen. El lipea pe cărţile poştale obişnuite vederi de peisagii şi ruine de pe Rin. Există apoi cărţi poştale ilustrate dela Bayreuth din 1889.

Se susţine însă că prima idee a avut-o librarul Besnardeau, în timpul războiului din 1870. El vindea trupelor de pe front un fel de cartoane pe care erau imprimate vederi de război, pentruca soldaţii să le poată trimite acasă.

Se va găsi oare adevăratul inventator al cărţii postale? In această materie, nu-i greu să numeşte mai mulţi, ci de a afla pe unul singur şi pe cel bun. Carta postală n'are arbore genealogic, starea ei civilă e con-

(Continuarea în pag. IV a)

Cum a devenit Gorki scriitor

Cercul studenţilor radicali.—„Stăpânul".—Brutăria lui Gorki.—Sinuciderea.—Gorki devine scriitor.

Nu demult au apărut în revista istorică din Petrograd „Biloie" (trecutul), amintirile unui fost ofiţer rus care a activat în anii 1876—1883 în primele cercuri revoluţionare ale studenţilor dela Universitatea din Kazan. Aci el a avut ocazia să-l cunoască pe tânărul brutar Alexei Peşkov, care deveni mai târziu marele scriitor rus, Maxim Gorki.

In acel timp au existat la Kazan câteva cercuri culturale şi politice. In această mişcare au luat parte şi mulţi ofiţeri din garnizoana regiunii Kazan.

Locul de întâlnire al studenţilor şi ofiţerilor progresişti era o mică prăvălioară situată în cartierul studenţilor săraci. Stăpânul prăvăliorii a fost un oarecare Andrei Stepanovici Derenko. Pe acest Derenko, Gorki îi descrie în nuvela sa „Stăpânul". Derenko se purta cu multă îngrijire, a venit în contact cu lumea intelectuală, a căutat în orice ocazie să se instruiască şi deveni mai târziu adept al nouilor idealuri depe atunci.

In acest timp soseşte la Kazan tânărul Maxim Gorki, care avea pe atunci 16 ani. Aci l-a adus dorul nemărginit după învăţătură. Intr'un oraş cu universitate, Gorki a crezut că îşi va putea realiza visul său cel mare.

El însă a fost deziluzionat. Drumul către cultură i-a fost închis din toate părţile şi în loc de învăţătură a trebuit să intre la o brutărie de covrigi unde a lucrat 18 ore pe zi pe tru 3 ruble pe săptămână. Aci ei a făcut cunoştinţă cu bacanul Derenko. Aproape în fiecare zi, după munca cea grea din beciul brutăriei. Gorki se ducea la Derenko pentru a-şi potoli acolo dorul său după ştiinţă. Deja din primele convorbiri, Derenko a observat în Gorki însuşiri extraordinare. El s'a interesat deaproape de tânărul brutar şi a început să-i împrumute cărţi. In acest timp Derenko povesteşte clienţilor săi, adică studenţilor despre talentatul lucrător brutar, care ar trebui şi ar fi foarte nimerit, să fie ajutat. In special Gorki a avut nevoe de un preparator care să-i ajute la dezvoltarea sa. Această misiune a luat-o asupra sa un tânăr student cu numele Berezin şi Gorki şi-a ajuns în sfârşit scopul. Aci însă au intervenit noui dificultăţi. Munca cea grea din brutărie l-a consumat într'atât pe Gorki încât n'a avut nic timp, nici putere să înveţe.

Berezin, în careş s'a născut imediat un mare interes pentru Gorki, a început să agite în cercul său pentru a se veni în ajutorul lui Alexei Peşkov.

Micul cerc revoluţionar din care făcea parte Berezin era compus însă numai din studenţi săraci şi procurarea de bani pentru Gorki era imposibilă.

Intr'o seară de toamnă, studenţii s'au adunat în grădina din marginea oraşului şi au început să caute mijloace pentru a se scoate pe Gorki din beciul înăbuşitor. Cei mai practic dintre toţi cei adunaţi a fost bine înţeles bacanul Derenko.

El a propus să se facă lui Gorki o brutărie unde să fie singur stăpân şi aceasta îi va da posibilitatea să aibă mai mult timp liber pentru învăţătură. Lucrul principal a fost ca

(Continuarea în pag. IV-a)

BANCA GENERALA

SOCIETATE ANONIMĂ ROMÂNA

- I A Ş I -

SECŢIUNEA BANCARĂ

FACE ORICE OPERAŢIUNI BANCARE: CUMPARARI ŞI VANZARI DE EFECTE
AVANSURI DE DEPOZITE DE EFECTE PUBLICE ŞI ACŢIUNI
EMISIUNI DE CECURI ŞI SCRISORI DE CREDIT a/. ROMANIEI INTREGITE
DESCHIDE CONTURI CURENTE, SCONT DE PORTOFOLIU COMERCIAL, GAJURI
SECŢIE SPECIALA DE INCASSO, VINCULARI
SECŢIE DE ASIGURARI — — SECŢIE DE AGENTURA ŞI COMISION
ELIBEREAZA CARNETE PENTRU DEPUNERI LA VEDERE ŞI PE TERMEN FIX
IN CONDIŢIUNI AVANTAJOASE

SECŢIE DE AGENTURĂ ŞI COMISION

Avem onoare a anunţa Onor. noastră clientelă şi în general pe D-uii comercianţi şi Industriaşi că deţinem reprezentanţa a diferitelor case comerciale şi făbrici din GERMANIA, FRANŢA, ELVEŢIA, CEHO-SLOVACIA, ITALIA, BELGIA, pentru următoarele articole;

MANUFACTURĂ: Ştofe pentru haine şi paltoane, Satinuri, Albituri, Poplinuri, Tifoane, Organdiuri, Barcheturi, Păturі, Furnituri de croitorie, etc. etc.

GALANTERIE: Broderii, Batiste, Ciorapi, Fire de matasă artificială, Nasturi de sidef, Piepteni, Articole pentru croşetat etc. etc.

COLONIALE: Ciocolată, Bonboane, Cafele Alune americane, Sare de lămâie, Piper, Orez, Rahat, Halva, Brânzeturi din Banat, Paste făinoase, Biscuţi, Lumănări etc.

precum şi alte diverse articole ca: Hârtie Mecava, Hârtie ambalaj, Parafină americană, Spirt rafinat şi denaturat, Tacâmuri de os şi de alpacca, Ghips, Cridă, Lacuri, Vopsele, Pile, Fundori de scaune, Ape Minerale din toate sursele străine şi din ţară, Ceară, Fitil, etc

Rugăm cereţi oferte.

SECŢIUNEA ASIGURARE

Reprezentanţa Generală a Societăţei Anonime de Asigurări „PREVEDEREA"
Capital social şi rezervă Lei 50.000.000
Asigurări cuntra riscurilor de:

„**INCENDIU**" In condiţiunile cele mai avantajoase şi contra tuturor riscurilor.
„**TRANSPORT**" Maritim, Fluvial şi Terestru inclusiv riscurile de ghiaţă, mine, captură, etc.
„**GRINDINĂ**" Cu dispoziţiunile cele mai prielnice.
„**ACCIDENTE**" Asigurări individuale cu şi fără restituirea primelor Asigurări de răspundere civilă sub toate formele, Automobile, fie dauna directă sau indirectă.
„**FURT PRIN SPARGERE**" Mobile, Mărfuri şi Case de fier. Dispoziţiuni speciale pentru Bănci şi Instituţiuni financiare.
„**VIAŢĂ**" cu examinarea medicală, cazde moarte, mixte, zestre etc. cu tarife foarte convenabile
„**VIAŢĂ**" (Capitalizare) pe timp de 15 ani cu plata ratelor lunare cu tragere la sorţ lunare, precum şi asigurări de
„**VIAŢĂ**" fără examen medical

Liceul de băeţi şi Şcoala superioară de Comerţ „M. COGALNICEANU"

Şcoli cu drept de publicitate

IAŞI, C. A. ROSETTI 8

La aceste şcoli, cu aceleaşi drepturi ca ale statului, se primesc: a) In clasa I-a de liceu elevi fără examen de admitere; b) Elevii ce urmează cl. IV-a la acest liceu, au dreptul să treacă în cl. V-a, dând examenul de admitere al acestei clase, cu profesorii respectivi; c) La Liceu pe lângă clasele ordinare, anul acesta va funcţiona şi clase paralele, cu taxa ca la şcolile statului; d) La şcoala superioară de Comerţ va funcţiona numai cl. V-a şi VI-a.

Cancelaria este deschisă în fiecare zi de lucru între orele 10—12 a. m. şi 4—6 p. m.

INTERESANT

Pentru D-nii Ingineri, Architecţi, Antreprenori, Dulgheri, proprietari şi chiriaşi.

Duşamele şi Plafoane

Cea mai perfecţionată maşină pentru „DUŞAMELE" (Nutt şi Feder) şi „PLAFOANE" s'a instalat la fabrica „FULGER" strada Uzinei No. 76 (vis-a-vis de Baia Populară).

Fasonează prompt şi rapid cu preţurile cele mai reduse.

Liceul de Domnişoare „Mihail Kogălniceanu"

Şcoală cu drept de publicitate
IAŞI, Strada Căpitan Păun No. 8

Inscrieri în clasa I fără examen de admitere.

Examenul de admitere în clasa a V-a în şcoală pentru elevele şcoalei.

Inscrieri şi informaţiuni cu începere dela 1 Iulie în toate zilele de lucru dela 10—12 a. m. în cancelaria şcoalei. Prospecte la cerere.

„COMERŢUL FORESTIER"

SOCIETATE ANONIMĂ ROMÂNĂ
IAŞI -- Sediul central str. Ştefan cel Mare 4
(la Banca Româno-Franceză)

Depozit de Cherestea

EN-GROS şi EN-DETAIL
STRADA UZINEI No. 23
(vad comercial de cherestea de zeci de ani,
Bogat asortat cu tot felul de materiale lemnoase, servind prompt extrem conştiincios şi cu preţuri mai eftine ca oriunde.
Facem mari înlesniri de plată fără nici o dobândă.

PIERDUT buletinul de înscriere în biroul populaţiei.

Il declar nul şi fără valoare în mâinile oricui s'ar afla.

POPESCU CONSTANTIN
str. Mutu 10 Disp. V-a

DE ARENDAT, Via Dealul Doamnei şi Via Dealul Vulturului recolta 1926, proprietatea D-lui V. Odobasa din Comuna Tomeşti.

A se adresa la D-l C. Fau Avocat str. Sf-tu Andrei No. 9.

DE INCHIRIAT o pivniţă st Baş-Ceauş No. 2.

CASELE din strada Speranţa No. 8, lângă Liceul Internat, se vând. Se pot vedea ziua de la 3—6 p. m.

DIN CAUZA PLECĂREI vând casă în str. Vântu No. 7 bis, compusă din 3 camere, bucătărie, magazie, pivniţă, cerdac de beton, instalaţie electrică, poziţi bună pentru negustorie sau pentru orice meserie. Preţ convenabil. Se acordă şi înlesniri de plată.

DE OCAZIE rafturi şi tejghele noi, birouri, sobe de fer, etc Se vinde în strada Ştefan ce Mare 38.

Comandaţi-vă **FIRME**
la cel mai special atelier din Moldova
BENEDYCT DRUCKER
Işai, str. Gh. Mârzescu 17
care execută orice fel de comenzi artistic, cu materiale garantate, solid şi cu preţu ile cele mai reduse. Desfide orice concurenţă. Se execută firme pentru toată ţara.

CONVOCAREA ALEGATORILOR

pentru alegerea consiliului Camerei de Comerţ

Dispoziţii şi modificări semnificative

Astăzi apare convocarea adunării generale a comercianţilor şi industriaşilor din judeţele Iaşi, Bălţi şi Soroca, pe ziua de 3 Octombri, pentru alegerea consiliului de administraţie al Camerei din Iaşi.

Din această convocare se observă o sumă de dispoziţii şi modificări foarte semnificative.

De pildă:

Vechea cameră era compusă din 50 de membri şi anume 39 comercianţi şi 11 industriaşi, în raport firesc cu situaţia comercială şi industrială a regiunii Iaşi.

Pe viitor Camera ar avea numai 40 de membri, iar proporţia între comerţ şi industrie s'a modificat cu desăvârşire. Comercianţii vor avea numai 22 de reprezentanţi, iar industriaşii 18 reprezentanţi, pentru că d-l Cerchez are ceva mai multă trecere în categoria aceasta din urmă.

*

La toate categoriile de comercianţi, numărul reprezentanţilor este scăzut la jumătate.

De pildă reprezentanţii băncilor, de 4, au fost reduşi la 2, fiind că această categorie simpatizează pe d. Iancu Botez.

In cele patru categorii industriale numărul reprezentanţilor a fost sporit.

Iar a industria alimentară, adică la mori şi brutari (unde d. Cerkez e tare) vor fi şase consilieri în loc de trei.

*

O interesantă repartiţie a fost făcută la secţiile de votare.

Cei 4046 votanţi negustori votează într'o singură secţie de la ora 8 dimineaţa până la 8 seara cu o întrerupere de 2 ore la prânz — ceiace materialmente este imposibil. Dar se ştie că d. Cerkez nici n'are interes să voteze prea mulţi comercianţi.

Cei 372 industriaşi votează în altă secţie, tot dela 8 dim. până la 8 seara.

E sigur că aceştia vor avea timp să voteze cu toţii.

Ce i dreptul, lucrurile sunt bine aranjate.

Serbarea de la Cuza-Vodă

O logodnă şi un botez

Paşcani.— In zilele de 29-30, a avut loc la conacul moşiei a lui Miluţă Teodorescu din ara Cuza-Vodă, serbarea logodnei d-rei Cocuţa Teodorescu cu dl. Gh. At. Gheorghiu, secretarul consiliului administrativ.

Cu această ocazie a avut loc şi inaugurarea splendidului conac, care este o fală a regiunei Paşcani. Stilul şi frumuseţea arhitectonică, aminteşte vechile aşezăminte domneşti. Cum te apropii cu trenul de Iaşi Cuza-Vodă, îţi răsare deodată înaintea ochilor o feerie din O mie şi una de nopţi, îmbinată cu confortul cel mai modern.

Albele clădiri cu colonade şi cerdacuri aminteşte din nou, vechea strălucire a familiei Teodoreşilor, demn locaş de traiţie a actualului fiu şi proprietar, Miluţă Teodorescu.

Au sosit special pentru a asista la aceasta adevărată serbare boerească, a vechei elite româneşti, dnii:

I. Gh. Duca, fost ministru de externe, C. Meissner, ministrul lucrărilor publice, General Văleanu, ministrul comunicaţiilor, At. Gheorghiu-Iaşi, Alex. Petrescu, prof. univ., Agrippa Popescu, dir. R. M. S., Gh. Moisiu, sub-dir. R. M. S., Ing. Ţanu, I. Niţescu, dir. reg. c. f. r., fam. C. Moşinschi-Roman, fam. Goilav-Roman, fam. Gheorghiade-Iaşi, familia Manoliu Teţcanu Dorohoi, Gh. Gh. Ţescu-fruntaş politic-Fălticeni, Căp. Răutu cu dna Roman, Căp. Gheorghiade-Roman, familia N. Teodorescu, dir. soc. „Petroşani", Grigore-Tescanu, proprietar-Dorohoi, Gh. Dornescu avocat-Iaşi.

Fraţii Huber, dir. făbricei zahar—Roman, N. Corjescu proprietar—Iaşi, fam. Sandu Teodorescu, deputat şi mare proprietar—Paşcani, d-na Ortansa Vasiliu—Iaşi, fam. dr. Necolaescu—Roman, fam. Th. Stihi, N. Maxim ziarist—Bucureşti, fam. Ing. Ţintu—Iaşi, dr. Tomida—Cuza Vodă, d-na şi d. Filipescu, dir. băncei—Roman, d-na şi d. Colonel Miclescu, d-na şi d. dr. Danil—Cernăuţi, P. Teodorescu—Bucureşti, avocat Ghimpeţeanu.

După logodnă, tânăra pereche a primit felicitările întregii fazisteni, după care a avut loc într'o sală special aranjată tradiţionalele mese bogate.

Adăogăm la acest minunat codru şi botezul fetiţei săteanului Gh. C. Neculae, botezul fiind oficiat de Pr. Popovici, fiind naşii d-ra Madeleina Teodorescu cu d. I. Gh. Duca, urmate de tradiţionalele mese şi hare populare la care au luat parte şi vreo 600 săteni.

Vestitor

--CITIŢI „OPINIA"--
şi-o răspândiţi

Cursul de convertire al valutelor la c. f. r.

Dela 4 Septembrie a. c. cursul de convertire al taxelor exprimate în monede străine, pentru transportul de călători, bagaje şi mărfuri (cu cartare directă, sau întreruptă), vor fi următoarele: o marcă germană 50 lei, un franc aur şi un franc elveţian 41 lei, un schiling austriac 30 lei, una sută coroane ungare 30 bani, un zlot polonez 23 lei, una coroană cehă 6.30 lei, una liră italiană 7 lei şi un dinar 3.70 lei.

Un parastas pentru Vasile Todicescu

Ateneul Popular Tătăraşi organizează cu prilejul împlinirea 40 de zile de la moartea marelui regretatului nostru concetăţean Vasile Todicescu un parastas la mormântul său din cimitirul Eternitatea în ziua de Duminică 12 Sept. ora 11 dim.

Se ştie că Vasile Todicescu a fost unul din cei mai devotaţi membri ai aşezământului cultural din Tătăraşi, însoţind Ateneul, cu toată sănătatea sa mănată de boala care l'a răpus, în cele mai multe din manifestările culturale ce au avut loc în Bucovina, Ardeal, dar în deosebi în Basarabia, a cărei ţărănime o iubia din adâncul inimei sale.

La acest parastas s-a anunţat că va participa asociaţia învăţătorilor din Fălticeni, a cărei Preşedinte de onoare defunctul era. Deasemeni vor participa un foarte mare număr de învăţători, foşti elevi ai săi.

Comitetul Ateneului roagă pe toţi eşenii care l'au iubit şi preţuit pe Vasile Todicescu să participe la acest act pios pentru odihna sufletului său.

DIN ROMAN

Concert.— Vineri 3 Sept. are loc în sala teatrului „Modern" din localitate concertul de *Cello* al cunoscutului violencelist ieşan d. Ilie Bărbieru.

D-sa va fi secondat de către d-nii Botez, vioară şi Marcovici piano.

Distinsa persoană a concertatorului cât şi bogatul program anunţat îl scutesc de orice reclamă.

Sportive.— Duminică a avut loc un interesant match-revanşă între echipele Principele Mihai I—Bacău şi Avântul—Roman.

Rezultatul a fost 2—1 în favoarea Romanului.

*

Graţie râvnei depuse de către cunoscutul sporman local, d. căp. Dragoş, oraşul nostru va avea ocazia să vadă cel mai interesant match de foot-ball din actuala sezune: Vulturii—Dorohoi— C. S. Avântul—Roman.

Din Hârlău

Producţia Muzicală.— Orchestra şi Fanfara asociaţiei muzicale „Hacoah"-Iaşi, va da în seara zilei de 4 crt. o producţie Muzicală în sala şcolii „Cultura".

Poşta Hârlău-Botoşani.— La 1 Sept. a. c. a început transportarea poştei cu destinaţia Frumuşica-Flămânzi-Botoşani prin camionetele ce fac cursele regulate de persoane şi mărfuri pe această linie.

Ast fel o scrisoare pentru Botoşani nu va mai fii condamnată a ajunge la destinaţie după 4 zile făcând ruta Hârlău-Iaşi-Dorohoi-Botoşani.

Plantus

Infiorătoarea crimă din Răcăciunii Neamtz

Un beţiv omoară doi comercianţi

Piatra N.— Parchetul local a fost înştiinţat de o fioroasă crimă pe drumul dela Răcăciuni spre Bacău. Săteanul P. Doboş venea spre casă beat. El avea cu sine o scândură groasă.

Pe drum, beţivul s'a întâlnit cu doi comercianţi consăteni, Ilie Abramovici şi fiul său Iacob.

Beţivul zărindu-i i-a acostat şi cu o singură lovitură cu scândura în capul comercianţilor, i-a culcat la pământ.

S'a repezit apoi asupra celor doi care zăceau în nesimţire şi cu scândura le-a fărâmat complect capul.

După săvârşirea fioroasei fapte, beţivul şi-a căutat — cântând — de drum.

Jandarmii cercetează.

Banditii la stână

Bacău.— Mai mulţi banditi armaţi au atacat stâna săteanului I. Th. Vasiliu din apropierea satului Panceşti.

Banditii au legat ciobanii şi de unde i-au jefuit de o mare sumă de bani şi mai toate brânzeturile lucrate în vara.

S'au luat măsuri pentru prinderea banditilor.

Un hoţ din Hârlău arestat la Iaşi

La un locuitor din Hârlău făcându-se un furt mai însemnat, păgubaşul a reclamat poliţiei.

Fiind indicii că hoţul s'ar fi refugiat la Iaşi, Brigada de urmărire de pe lângă Prefectura de Poliţie a început cercetările.

A fost arestat un iddivid suspect Dumitru Amarandei din Hârlău care pare a nu fi străin de acest furt.

Cel arestat a fost trimis spre cercetare poliţiei din Hârlău.

INFORMAŢII

x Astăzi la ora 4 are loc recepţie la Primarie, în prezenţa d-lui ministru Petrovici.

x INCEPUT DE INCENDIU. Un început de incendiu s'a născut eri la proprietatea d-lui Marcu Solomon din str. I. C. Brătianu 57. Au ars nişte scări. Focul a fost stins de vecini. Se crede că focul ar fi fost pus de nişte răufăcători, constatându-se că scara a fost stropită cu benzină.

x Aseară, d-na Em. Lupu a perdut pe stradă un ceas de aur cu brăţară.

x Astăzi dimineaţă a sosit în localitate d. I. Petrovici, ministrucţiunei publice.

In gară a fost întâmpinat de reprezentanţii autorităţilor, fruntaşii avreescani şi învăţătorii congresişti.

In numele oraşului a vorbit d. primar Petrea.

Fiind invitat la congresul învăţătorilor de către o. Ţintilă, d. ministru Petrovici a promis că va lua parte.

x A fost dusă la secţie servitoarea Constanţa Cozma care ori de câte ori mergea pe stradă se îmbrăca în uniforma de elevă.

ULTIMA ORA

SESIUNEA LIGII NAŢIUNELOR

SPANIA SACRIFICATĂ

Geneva 3.—In şedinţa Ligii Naţiunilor s'a respins cererea Spaniei de a i se acorda un loc permanent în Consiliu.

Agenţia Havas este informată că guvernul spaniol se dezinteresează complect de lucrările Ligii. Astăzi se va face o comunicare oficială în acest senz.

Reprezentantul Spaniei a declarat că guvernul din Madrid nu aprobă hotărârile comisiei de studii.

Interven ia Papei

Roma 3.—Papa a primit in audienţă pe nunţiul papal la Madrid.

Acesta se va inapoia curând in Spania şi va cere audienţă regelui Alfons, exprimându-i sfatul Papei ca Spania să nu se retragă din Ligă.

Turcia şi Liga

Londra 3.— „Daily Mail" anunţă că guvernul din Angora aşteaptă ca Turcia să fie admisă în actuala sesiune în Ligă.

Limitarea înarmărilor

Geneva 3.— Comisia armamentului examinează un proect tehnic pentru reducerea înarmărilor.

In urma propunerii delegatului român d. Pella s'a hotărât să se studieze un proect de represiune internaţională contra statelor vinovate de crime internaţionale.

Naţionaliştii Ukrainieni

cer sprijinul Germaniei

Varşovia 3. — Hatmanul Uropatski a fost ales în fruntea mişcării naţionale ukrainiene.

Hatmanul a avut o întrevedere secretă cu ambasadorul german din Moscova. In curând el va fi primit în audienţă la Berlin de preşedintele Hindenburg.

SINUCIDERE

Bucureşti 3.— D-ra Elena Oprescu în etate de 18 ani s'a sinucis prin strangulare la locuinţa ei din str. Maşina de Pine No. 19. Cauza actului disperat pare a fi dragostea.

„INLESNIREA" N.V. Ştefăniu & Co.
:::: IAŞI :::::
Str. Ştefan cel Mare 11
— — — (în curte) — — —
SOC. IN NUME COLECTIV
TELEFON 362. — SUCURSALA CERNĂUŢI, STR. REGELE FERDINAND No. 13.

5 RATE LUNARE

Si-a redeschis birourile de încasare şi magazinele asortate cu tot felul de mărfuri, servind clientela sa cu aceiaşi culanţă ca până acuma, înlesnind plata în

5 RATE LUNARE

Un mare împrumut francez

pentru stabilizarea francului

Paris 3.— Guvernul francez este pe cale să închee un mare împrumut pentru stabilizarea francului.

D. Poincare a declarat că împrumutul va fi predat la 1 Octombrie, garantat prin veniturile monopolului tutunurilor şi administrat de casa de amortizare.

Catastrofa sismică dim insulele Azore

Londra 3. — Noi cutremure s'au resimţit pe insulele Azore.

Sunt 800 de morţi şi foarte mulţi grav răniţi. Insulele nu sunt decât nişte grămezi de ruine.

Sguduirea cea mai violentă s'a produs pe insula Fayol, care a suferit în mod oribil. Prăbuşirile extraordinare au fost însoţite de mari incendii.

Luptele din China

Shangai 3.— Armata lui U-Pei-Fu a suferit o complectă înfrângere.

Trupele comuniste din Kanton înaintează vertiginos.

Furt de 150,000 lei

Bucureşti 3.— Un bandit s'a introdus în locuinţa comerciantului Andronescu din splaiul maior Giurescu, 22. Banditul a maltratat pe comerciant şi a furat suma de 150.000 lei.

Astăzi a fost arestat Ion Bălcagă amantul servitoarei, împreună cu doi complici. Ei au mărturisit furtul.

Explozie la Comăneşti

Bacău 3.— O explozie s'a produs la puţul No. 1 din Comăneşti al soc. Creditul carbonifer.

Un lucrător a fost carbonizat, iar alţi trei grav răniţi.

CUM A FOST PRINS BANDITUL NICULIŢĂ

Cluj 3. — O telegramă din Sighetul Marmaţiei anunţă că vestitul bandit Niculiţă a fost prins acolo în urma unui denunţ anonim trimis la poliţie.

Niculiţă se afla în casa concubinei sale. Când agenţii poliţieneşti au împresurat casa, Niculiţă a încercat să reziste şi s'a încins o luptă, Dar curând banditul s'a predat.

In chestia chiriilor

Ce declară ministrul justiţiei

Bucureşti 3.—D. Cudalbu ministrul justiţiei a declarat ziariştilor că până acum nu s'a pronunţat în nici un fel şi n'a făcut nimănui nici o promisiune în chestia regimului chiriilor.

Guvernul studiază cu toată atenţia această chestiune şi va institui o comisiune de specialişti.

Formula guvernului este a se intra în normal fără zguduiri.

DICTATURA spaniolă se clatină

—Situaţia tulbure la Madrid—

Londra 3.— Ştiri sosite din Spania arată că o lovitură de stat este iminentă.

In cartierele Madridului au loc încăerări. Populaţia este cuprinsă de panică.

Guvernul a proclamat starea de asediu în oraş. Numeroase trupe au fost cantonate în jurul Capitalei. Pretutindeni călătorii sunt percheziţionaţi de santinele.

Nu se ştie unde se află Primo de Rivera.

Impresia generală este că zilele dictaturii sunt numărate.

CONGRESUL INVAŢATORILOR DIN JUD. IAŞI

— ZIUA II-a —

CHESTIA CASEI DE CREDIT.— PROBLEMA SALARIILOR.— DISCURSUL D-LUI PETROVICI —

Astăzi dimineaţa a continuat congresul învăţătorilor ieşeni.

Şedinţa se deschide la orele 9 jum.

Prezidează d. *Gh. Ţintilă.*

Se trece la chestia casei de credit a corpului didactic primar.

D. *V. Ştefănescu* învăţător din Iaşi, face istoricul înfiinţărei casei de credit şi economii care se datoreşte marelui Spiru Haret. Arată nemulţumirile învăţătorilor faţa de singura casă de credit din Bucureşti întrucât ei sunt foarte greu satisfăcuţi în cererile lor.

Incheind, vorbitorul cere ca să se înfiinţeze secţii ale acestei case în toate judeţele.

D. *D. Manoilescu* arată de asemenea modul cum sunt satisfăcuţi învăţătorii în cererile adresate Casei de Credit, şi accentuiază asupra faptului că mai toate cererile de ajutor sunt respinse.

Protestează şi contra salariilor mari ce le au funcţionarii dela case din Bucureşti. Găseşte bună ideia de a se înfiinţa case de credit şi bănci populare în toate judeţele.

Incheind cere desfiinţarea casei de credit şi economie a corpului didactic din Bucureşti, care n'are nici un rost.

D. Berenghi crede că este nevoie de un cămin al învăţătorilor unde să funcţioneze şi o bancă. Acest cămin ar trebui să folosească şi pentru copii învăţătorilor.

Vorbesc în aceiaşi chestie d-nii *Ioanăşescu, N. Munteanu, Teodorescu, Dumitraş.*

Işi face apariţia în sală d. I. Petrovici ministrul instrucţiunei publice. Este primit cu aplauze.

D. *Ţintilă* salută în numele congresiştilor, pe d. ministru, şi expune starea materială a învăţătorilor cu lipsuri în mijloacele de trai. Işi pune nădejdea în ministrul instrucţiunei.

Cere şi sprijinul parlamentarilor ieşeni.

Se trece la discuţia stărei morale şi materiale a învăţătorilor.

D. *Gheorghiu Borşu,* se ocupă de starea socială a învăţătorilor.

Starea acestui corp didactic este tristă. Cu salarizare, e egală cu cea a sergentului de strada.

Sergentul are cel puţin hainele gratis,—„Noi nici asta nu avem".

Compară salariile învăţătorilor de la noi, cu cele din Italia şi Elveţia, pentru a scoate în evidenţă inferioritatea celor de la noi.

Arată că statul încasează dările, după valută şi deci nu e în pagubă şi îşi menţine echilibrul după timpul normal. Ar fi drept deci ca şi salarizarea noastră să fie întocmai.

Arată că sunt categorii de funcţionari, mult mai bine salarizaţi decât învăţătorii de şi au mai puţină pregătire.

Termină cu credinţa că guvernul actual nu va fi aşa vitreg.

D. *Petrovici* ministru de instrucţie începe prin a saluta cu toată dragostea congresul de la Iaşi.

S'a zis că am făcut o excepţie, dar nu e întâia, căci am luat parte la un congres ardelean învăţătoresc, unde am reuşit să obţin federalizarea învăţătorimei ardelene cu asociaţia generală a corpului didactic. Şi trebuia să vin la Iaşi. E drept că la Braşov a fost tot Ardealul, dar Iaşul, prin trecutul său, nu-l consider ca un judeţ, ci a o provincie.

Arată rolul covârşitor pe care îl are învăţătorul la sate. Aveţi de luptat cu incultura dar trebue să vă întindenţi rolul la tot satul şi nu numai la copii — căci prin aceasta veţi ridica prestigiul ţării, şi veţi face ca să impuneţi dreptul nostru istoric de a fi un popor dominant.

Recunoaşte că corpul didactic nu e răsplătit.

Dar să ştiţi un lucru: munca voastră se va spori şi pentru activitatea voastră extraşcolară, veţi fi retribuiţi în deosebit.

Vom lupta deasemenea sălbatic, ca noul budget al ministerului să fie astfel alcătuit ca să răspundă năzuinţelor voastre.

Termină, spunând că învăţătorii, tot având dreptul sa facă politică, să formeze totuşi la sate ac a *operă neutră* care să evite falşificarea s. fictească.

*

Congresiştii s'au fotografiat în grup cu d. l ministru Petrovici.

Apoi congresul a continuat. D. Dumitraş şi-a expus deziderattul în chestia casei de credit.

S'au mai făcut unele comunicări şi şedinţa de dimineaţă era sfârşită.

*

După amiază se va pune în discţie chestia cea mai importantă: „Invăţătorul şi Politica".

Rep.

Violentă ciocnire de trenuri

la Câmpiniţa

Bucureşti 3.— Aseară trenul de persoane care merge dela Câmpina la Doftana s'a ciocnit foarte violent în staţia Câmpiniţa cu un tren de cisterne de petrol.

Cisternele au fost aruncate în şanţ. Două vagoane de clasă şi un vagon de bagaje au fost complect sfărâmate. Panica printre călători era de nedescris. Dar din fericire nu se anunţă nici o victimă. Publicul a trebuit să meargă pe jos la Doftana.

Holera în Polonia

Varşovia 3.— In Lodz s'a declarat un caz de holeră. Autorităţile sanitare au luat măsuri severe.

Se face ori nu se face?

In jurul alegerii de senator la Camera de Comerţ

Printr'o telegramă extra-urgentă — telegramă de alegeri— d. Tăzlăuanu Preşedintele Comisiunei Centrale electorale — a făcut cunoscut eri Biroului central electoral Iaşi că verificând declaraţiile de candidaturi pentru alegerile de senator ale Colegiilor Camerilor Industriale Iaşi, a dat cuvenita autorizaţie de imprimare a buletinelor de vot.

Pe baza acestei telegrame primite aseară, d. Eşeanu preşedintele biroului Iaşi, a dispus tipărirea buletinelor.

*

Totuşi ziarele din Capitală afirmă că Ministerul de interne a amânat pentru 31 Octombrie aceste alegeri.

Până aseară la orele 6, d. preşedinte al biroului Central electoral Iaşi, n'a primit încă înştiinţarea oficială.

Grevă în Silezia

Varşovia 3. — Lucrătorii din Silezia de sus au cerut sporiri de salarii. In caz contrar, ameninţă cu greva generală, începând dela 4 Septembrie.

S'a cerut intervenţia guvernului din Varşovia.

O bogăţie excepţională cuprinde programul de astăzi de la Cinema Sidoli: „Oarba din Paris" se reprezintă ambele serii, cuprinzând opera complectă.

Programul conţine apoi faimoasa comedie „O frăţie cu bucluc" cu simpaticii şi drăguţii actori danezi Pat şi Pataşon.

Duminică 19 Sept. o singură reprezentaţie dată de Napierkowska.

Care este marele succes cinematografic al zilei? Fără îndoială „Oarba din Paris" transpunere sinceră şi fidelă după romanul francez „La Joueuse d'Orgue" al celebrului autor Xavier de Montepin.

Filmul se compune din două serii şi se prezintă ambele la un loc, adică opera complectă.

Sfatul Negustoresc

Secţia Iaşi

Convocare

Comitetul Sfatului Negustoresc Secţia Iaşi invită pe toţi comercianţii şi industriaşii ieşeni la o consfătuire care va avea loc:

Duminică 5 Septembrie

ora 9 dimineaţa la sediul

SFATULUI NEGUSTORESC

din str. Cuza Vodă No. 69 (noul palat al Camerei de Comerţ) când se vor discuta chestiuni importante de interes profesional.

Vor lua cuvântul D-nii *I. Botez* preşedintele Sfatului Negustoresc Secţia Iaşi, *I. Mendelsohn* precum şi alţi oratori.

Rugăm insistent pe Domnii comercianţi şi industriaşi a participa în număr cât mai mare la această importantă consfătuire.

COMITETUL

DOCTORUL
R. DAMSKER
Str. Cizmăriei No. 17
(PIAŢA HALEI)
Consultă zilnic între orele
8—11 a. m. şi 3—6 p. m.
pentru Boli Interne
Sifilis şi Genito-Urinare

Blănăria
CARNAVAL de VENEŢIA
LUPU FELDMAN
Strada Cuza Vodă 42
peste drum de Camera de Comerţ
a adus un mare transport de
BLĂNĂRIE
şi vinde cu preţuri extrem de reduse.

DOCTOR
E. GHELMAN
Specializat la Viena
Boli de Piele şi de păr
Sifilis şi Venerice
Tratamentul radical a blenoragiei acute şi cronice prin Uretroscopia (Iluminatul canalului uretral) Electrolyza, galvanocaustica, vaccinoterapia.
Str. GÂNDU No. 1 vis-a-vis de Cinema Elisabeta
Intrarea prin stradela Talpalari.
Consult.: 9-10 a. m. şi 2-7 p. m.
Duminică 11—12 a. m.

Fabrica de boiangerie şi spălătorie chimică
„FULGERUL" din Bucureşti
aduce la cunoştinţă numeroşilor Industriaşi şi comercianţi că primeşte pentru văpsit în cantităţile cele mai mari, executăm în timpul cel mai scurt în orice culori. La cerere trimetem căruţa fabricei spre a ridica comenzile.— Din culori închise facem culori deschise.—Având o instalaţie modernă, executăm orice comandă în mod ireproşabil, în termen de cel mult 3 zile. Garantăm că nu mai reapar petele.
De asemenea primim lânuri şi bumbacuri pentru văpsit cu Kilogramul. Preţurile cele mai convenabile.—Singura fabrică cu instalaţie mecanică pentru spălătorie.
Fabrica: Strada Dragoş No. 25
Filiale: Str. Lăpuşneanu 15. Str. Cuza-Vodă 35.
OSIAS SEGALL

Farmacia Curţei Regale şi Laboratorul de chimie analitică Fraţii Dr. Konya
Succesori Dr. EM. GROZEA, IAŞI
LABORATOR DE PRODUSE CHIMICO-FARMACEUTICE
premiate cu medalii de aur în ţară şi străinătate
Specialităţi proprii aprobate de Consiliul Sanitar Superior
Câte-va din aceste specialităţi:
Vinul Konya: tonic, nutritiv, cu principiile de Cola, Coca şi Guarana.
Sudex: pudra antisudorifică, de mare efect contra transpiraţiei la mâini, picioare, etc.
Dentalin: renumita apă de gură.
Crema de Pete: contra petelor de orice fel de pe obraz şi pentru îngrijirea feţei.
Preparate cosmetice Margot: crema, pudra şi săpun pentru înfrumuseţarea feţei.
Salparill: cel mai bun sirop depurativ al sângelui stricat, având ca efect reînoirea organismului.
Kalmodon: antinevralgie, contra durerilor de dinţi, de cap, nevralgii, etc.
Laboratorul de analize: primeşte analize chimice de orice fel,

STIRI DIN TARĂ SI STRĂINATATE

Congresul învăţătorilor

RECRUTAREA ORGANELOR ŞCOLARE DE CONTROL

— DISCUŢII ŞI SOLUŢIUNI —

Ieri după amează a continuat congresul învăţătorilor.

După ce congresiştii au fost salutaţi în numele municipiului de d. primar Petrea, s'a încsput discuţia la prima chestiune din ordinea de zi:

Recrutarea organelor şcolare de control.

*

In şedinţa de dimineaţă d. Sakelarescu, inspector general şcolar atingând această chestiune a arătat că sunt două soluţii:

Prima ar fi un concurs, iar a doua un tablou cu propuneri.

După masă însă s'au mai formulat şi alte deziderate.

Invăţătorul N. Munteanu din Sculeni, analizând cele două soluţii a găsit mai nimerită cea cu concursu.

Dar un concurs fără intervenţii politice.

Invăţătorul C. Dănilă a adus un deziderat aparte.

Anume ca organele şcolare de control să fie recrutate dint e acei cu titluri academic, adică să fie absolvenţi ai cecţiei pedagogice.

Dar a fost combătut de învăţătorul Gheorghiu dela Vlădeni, care a arătat că soluţia este inacceptabilă pentrucă nu există decât o singură secţie pedagogică la Universitatea din Bucureşti, care dă 60 absolven i pe an, ceiace nu-i suficient, (nu dă măcar unul de judeţ).

In afară de aceasta prin legea Petrovici se va opri accesul învăţătorilor la secţia pedagogică care va servi numai pentru bacalaureaţi.

*

Atunci d. Dănilă a cerut ca să se înfiinţeze încă o secţie sau două de pedagogie, iar şcoala normală să se echivaleze cu cursul liceal.

Au mai fost şi alte deziderate.

D. Mihai Zosin dela Ciurea a propus ca recrutarea organelor şcolare de control să se facă dintre învăţătorii din judeţ şi oraş prin alegerea de către membrii asociaţiei judeţene a corpului didactic.

Un asemenea deziderat a propus şi d. Gheorghiu.

D. Bejenaru a crezut că-i mai bine un concurs.

*

După lungi discuţii, la orele şapte seara dezideratele au fost puse la vot.

Numărul cel mai mare de voturi l-a obţinut dezideratul d-lui Dănilă.

Cu toate că discuţiile au fost închise, chestiunea n'a rămas soluţionată numai prin vot.

S'au început noui discuţii şi în cele din urmă s'a admis ca la congresul general de la Cernăuţi, Iaşul să prezinte un raport cu toate dezideratele propuse şi cu numărul de voturi întrunite.

*

Deşi se intervertise ordinea de zi a congresului, chestiunea a doua, cea a salarizărei învăţătorilor a rămas pe astăzi.

Şedinţa s'a ridicat la orele 7 jumătate seara.

Congresiştii au luat masa în comun la o berărie.

AZIST.

Note de vacanţă

(Continuarea din pag. I-a)

fuză. Seriile au eşit cu droaia, genurile s'au înmulţit. Acum douăzeci şi cinci de ani se estima la peste cinc zeci de mii numărul felurilor de cărţi postale şi la un m liard şi jumătate numărul bucăţilor.

Din cauza acestui val atât de mare nu s'a putut face încă o colecţie complectă. Şi e păcat. A ta, modele, moravurile, evenim nte e se pot observa admirabil în aceste modeste dreptunghiuri. Căci particularitatea cărţei postale ilustrate a fost de a limita la esenţial explicaţia care o întovărăşeşte. Ea este o vizuină fixată a unor aspecte nemişcătoare sau schimbătoare, este un moment din universul în acelaşi timp permanent şi instabil.

O industrie mondială s'a născut şi trăeşte din confecţionarea ilustratelor. E aşa de importantă această industrie, încât fiscul nu îndrăzneşte s'o atingă în nici o ţară.

Toţi cei care se folosesc de acest ingenios mijloc de comunicare ar trebui să ridice un monument inventatorului, dar el nu poate fi găsit.

Obs.

Automobil jefuit

pe şos. P.-Ilioie-Belceşti

P.-Ilioaie. — Miercuri seara ora 9, automobilul d-lui Marteau, proprietarul moşiei Spinoasa, a fost acostat în dreptul satului Erbiceni, de trei banditi şi forţat de a traversa câmpul până în tufiş, u de şi-au luat un geamandan şi un sac.

Ei au fost indentificaţi de şofer şi semnalmentele lor au fost comunicate postului de jandarmi din P.-Ilioaie.

Se crede că au luat drumul spre P.-Ilioaie şi d'aici mai departe.

Este de notat că şoseaua Iaşi-Belceşti şi Iaşi-Roman au fost până în prezent scutite de astfel de vizite.

Kereneven

Descoperirea unui mamut în Rusia

Moscova (Ceps).— Ziarul „Zabaikalski Rabocii" anunţă câteva amănunte asupra descoperirei mamutului în satul Ust Kar pe Amur.

In satul Ust Kar a sosit un grup de minieri cari au venit să lucreze la descoperirea de aur. Deoarece stratul de minereuri se prelungea în adânc, lucrătorii au continuat lucrul lor până ce lopata a dat de un corp negru cu colţi. Astfel a fost descoperit un nou mamut. Deocamdată a fost săpat numai capul mamutului, care are un diametru de aproape 2 metri. După cercetările ce s'au făcut s'a constatat că mamutul se află la o asfel de adâncime încât solul n'a fost acolo nici odată de gheţat. Deaceea corpul a fost complect conservat.

Chestia orarului la prăvăliile din Iaşi

Agitaţia printre funcţionari şi negustori

Chestia orarului la magazine a fost din nou ridicată la Iaşi.

Negustorii, după cum au arătat şi la întrunirea dela Sfatul Negustoresc. vor ca să poată ţine prăvăliile deschise şi mai târziu decât ora fixată, obligându-se de a respecta ora funcţionarului comercial.

In acest scop, comercianţii fac repetate intervenţii pe lângă Camera de Comerţ.

*

De altă parte, funcţionarii comerciali se agită şi ei.

Nu vor ca orarul să fie încălcat, căci atunci nu vor mai avea orele prevăzute de repaos.

Funcţionarii s'au întrunit în şedinţă de breaslă la sediul Sindicatului din str. Col. Langa şi au hotărât să ducă o acţiune energică pentru respectarea orarului la prăvălii.

O delegaţie de funcţionari comerciali s'a prezentat Mercuri d-lui Ciurea, Inspectorul Muncei şi ia expus situaţia.

D. Ciurea a promis că va lua măsuri pentru-ca acei care nu vor respecta orarul, să fie daţi judecăţei.

Funcţionarii vor duce acţiunea mai departe şi vor convoca o întrunire pe Duminică în sala din Str. Langa.

REP.

Agresiune antisemită

Buzeu 3.— Câţiva tineri, rămaşi nedescoperiţi, au spart geamurile la templul mic din Buzeu, în timpul serviciului divin.

Credincioşii au fost cuprinşi de panică.

Reînfiinţarea regiunilor sanitare

D. Mihai Negruzzi, senator a luat iniţiativa alcătuirii unui proect de lege, din iniţiativă parlamentară pentru reînfiinţarea regiunilor sanitare.

Ante-proectul e semnat de numeroşi parlamentari.

Convocarea Sobraniei

Sofia 3.— Sobrania a fost convocată în sesiune extraordinară.

Dela Colonia şcolară „Spiru Haret"

Comitetul şcolar „Spiru Haret" s'a întrunit aseară sub preşedenţia d-nei Praja.

D. Stoica inspector care a însoţit pe elevi în vilegiatura lor prin Bucovina a făcut o dare de seamă.

Copii au petrecut o lună admirabilă şi toţi s'au înapoiat bine şi voioşi. Suma cheltuită cu întreţinerea celor 60 elevi, e inferioară celei cheltuite de alte societăţi similare.

D. Stoica a exprimat mulţumiri autorităţilor şi populaţiunei care au dat coloniei concursul cel mai larg.

INFORMAŢII

x *E vorba ca d. de Billy, ministrul Franţei la Bucureşti, să părăsească România, pentru a ocupa un post mai înalt în diplomaţia franceză.*

Piaţa Valutară

Leul la Paris 16.45; la Zurich 2,60.

Devizele în Capitală au notat: Francul francez 6.05; francul belgian 5,8.; francul elveţian 38.40; lira engleză 978; dolarul 201; lira italiană 7,35; rentenmark 48.50 coroana cehă 6.02.

x Duminică 19 Septembrie are loc o singură reprezentaţie dată de celebra Odete Napierkowska în producţiile ei absolut originale, de cea mai superioară artă. Să nu se confunde cu apariţia ei într'un film oarecare. Mondiala stea apare ea însăşi, în persoană, în carne şi oase, — pe scena Teatrului Sidoli. Bilete se pot obţine de pe acuma.

x UN CARTIER FĂRĂ APĂ Zilele acestea conducta de apă din apropierea liniei ferate şi care alimentează închisoarea militară de la Frumoasa s'a rupt.

Apa a inundat o parte din loc.

Din cauza acestui accident, locuitorii din împrejurimi au rămas fără apă.

Suntem rugaţi să atragem atenţia serviciului apelor spre a lua măsuri de îndreptare.

x **Falimentele.**— Tribunalul Secţia III a suspendat eri contestaţiile în falimentul M. L. Şmilovici din str. Cost. Negri şi I. Lehrer. A închis dosarul falimentului cârciumarului Al. Piru din Abator. A respins acţiunea de redeschidere a falimentului S. Lupu din str. Anast. Panu. A amânat la 29 Septembrie procesul comerciantului de vite Ozias Iosub din Copou şi la 16 Sept. al cârciumarului V. Prodan. A acordat termen la 29 Sept. manufacturistului S. Oichman din Cost. Negri, băcanului I. M. Dascal din str. Săulescu, cârciumarului Brătuleanu, fabricantului de lingerie S. Kinsbrauner iar până la 16 Sept. engrosistului de vinuri Aba Polac şi comerciantului Saul Segal.

x Ministerul instrucţiei a desfiinţat şcoala normală din Hotin întrucât n'are nici un profesor titular.

x D. dr. Jamandi medic Comunal, terminându-şi concediul şi-a reluat ocupaţiunile. D-sa a inspectat eri orfelinatul israelit din strada Gh. Mârzescu, în care, se ştie, s'a încuibat scarlatina.

x Ieri după amiază d. avocat Valeriu Bulgaru, profesor universitar a introdus recursul în contenciosul administrativ contra dizolvărei Consiliului de Administraţie al Camerei de Comerţ.

Recursul se bazează pe unele încălcări din legea Camerelor de Comerţ pe care noi le-am arătat la timp.

Acesta este ambalajul original al renumitelor tablete *Bayer* de **Aspirină**

Cumpăraţi numai ambalajul original (conţinând 6 sau 20 tablete) cu peceta albă-verde-roşie.

x D-na Elena Maisner. profesoară, a fost numită inspectoarea tuturor internatelor şcoalelor normale şi secuudare din ţară.

x La 10 Septembrie începe examenul de admitere la seminarul Veniamin.

Cursurile, vor începe de astă dată la 1 Octombrie.

x D. Olăraşu, insector general al siguranţei a fost eri în localitate, în interes de serviciu.

x D. Profesor Dr. Hortolomei s'a reîntors din vilegiatură şi şi-a reluat ocupaţiile.

x D. Dentist S. Schreiber întorcându-se în localitate şi-a reluat consultaţiunile în cabinetul d-sale din str. Cuza-Vodă No. 36.

x *Alt Terente.* — Sergentul Dumitrescu Constantin, din Tg. Păcurari, găsi la o cârciumă pe soldaţii Neculai Terente şi C. Oloeru, cari făceau cheltueli exagerate. Duşi la secţie, s'a găsit asupra lor suma de 60,896 lei, cari bani ar fi fost furaţi de la un cârciumar din Bacău.

x Consiliul de administraţie al Băncii Socola, a hotărât ca deacum înainte banca să poarte numele „Gh. Gh. Mârzescu", în memoria regretatului dispărut.

„Alte Siluete Literare şi Artistice"

Astăzi s'a pus în vânzare la toate librăriile noul volum intitulat *„Alte siluete literare şi artistice"* ale scriitorului renan H. Eulenberg.

Elegant imprimat în atelierele „Viaţa Românească" acest al douilea volum cuprinde următoarele siluete:

Kant, Chopin, Watteau, Calderon, Walt Whitman, Rubens, Offenbach, Goya, Napoleon, Frederic Cel Mare, Rembrandt, Lassalle, Bach, Hans Sachs Swift, Bismarck, Raffael, Mozart, Petrarca Verdi, M-me de Stael, Michel-Angelo, Kotzebue, Brahms, Halevy, Iens P. Iacobsen, Haydn. Richard Voss, Petöfi şi Beethowen.

Volumul *„Alte Siluete literare şi artistice"* în traducerea d-lui C. Săteanu, cuprinde un bogat material literal de peste 320 pagini, este tipărit cu îngrijire pe hârtie velină şi pentru a fi accesibil tuturor oamenilor dornici de literatură, muzică, sculptură, teatru şi tot ce se înţelege prin cultură generală, el nu costă decât 50 lei exemplarul.

Comenzile din provincie se vor adresa tipografiei *„Albina"* Iaşi. str. Seulescu No. 1.

DOCTOR
L. HEITEL
MAMOŞ
De la clinicile din Berlin, Viena Frankfurt
Boli de femei şi naşteri
Str. Săulescu 2 (alături de Biserica Talparari)
Consultaţiuni 3—6 p. m.
I entru săraci gratis zilnic.

DOCTOR IN MEDICINĂ
M. WECHSLER
Specializat în Franţa în
ARTA DENTARĂ
Boli de gură şi de dinţi
Consult. 9-12 şi 2-7 p. m.
IAŞI, Str. Ştefan cel Mare 13
Casele Leon Mayer

Cum a devenit Gorki scriitor

(Continuare din pag. I-a)

brutăria să se întreţie din propriul ei câştig.

Derenko a oferit pentru începerea într prinderii o parte din micul său capital, iar restul a fost adăugat din fondul cercuiui studenţesc.

In acelaş timp, s'a luat hotărârea ca noua brutărie să servească şi de sediu pentru întregul cerc. Imediat după întrunirea din grădină s'a închiriat un local pentru brutărie. Aceasta a fost iarăşi un beciu întunecos şi încă pe deasupra destul de umed.

Gorki s'a apucat de lucru cu multa energie şi cu tote că locuinţa era proastă, veselia nu lipsea deaci nici un moment. In fiecare seară, studenţii se întruneau şi între dânşii s'au aprins imediat discuţiile în jurul diferitelor teme filozofice.

Foarte des, mai ales când se întâmpla o sărbătoare, Gorki oferea ospeţilor săi franzele proaspete şi gustoase, lucrate de mâna lui. Gorki lua parte cu plăcere la toate discuţiile. Părerile şi gândurile sale le rostea totdeauna scurt, clar şi precis. Câteodată îşi bătea joc de intelegenţii cari în discuţiile lor, spuue Gorki, se avântă până la ceruri şi nu se ţin nici odata de subiect.

Brutăria a ajuns imediat renumită şi şi-a câştigat o mulţime de clienţi. In special radicalii şi inteligenţii au găsit de datoria lor să cumpere pâinea dela brutăria lui Gorki. In afară de aceasta, pâinea a fost chiar foarte bună şi gustoasă. Mai târziu, când brutăria a înregistrat un oarecare câştig, proprietarii s au mutat într'o casă mai bună, care se află pe o stradă mai aproape de centru. In noua brutărie a locuit deja împreună cu Gorki studentul Piankov. Când Gorki ducea marfa la domiciliul clienţilor, Piankov vindea în prăvălie. După puţin timp, Piankov a preluat toate operaţiile comerciale ale întreprinderii.

Intr'acestea, brutăria a ajuns locul cel mai nimerit de întâlnire pentru radicalii din Kazan. Aci putea să se introducă, fără să cadă asupra lor cea mai mică bănuială, şi studenţii cei mai cunoscuţi de poliţie.

*

In primele câteva luni, Gorki era mulţumit cu brutăria lui şi se simţea foarte bine în cercul intelectualilor. In urmă însă, prietenii au observat în Gorki o adâncă schimbare. Cu toate că Gorki era un om foarte ascuns în sine şi nu povestea de cât foarte rar frământările sale personale, unele persoane şi mai ales damele care făceau parte din cerc, au început să murmure că lui Gorki i s'a întâmplat ceva neobicinuit.

In orice caz, schimbarea lui Gorki a dat întregului cerc mult de gândit. Privirile lui Gorki nu se mai opreau asupra prietenilor săi, ci căutau mult timp în zările depărtate. Aceste priviri care spuneau mult, n'au spus însă totul. Mulţi au crezut că Gorki trece prin o tragedie amoroasă.

Odată într'o iarnă, când în brutărie a avut loc o întrunire a studenţilor, a apărut în uşă comisarul circumscripţiei, strigând să i se spună cine este stăpânul brutăriei.

Gorki n'a fost acasă şi cei adunaţi au crezut că aci este vorba de o operaţie politică a forţelor poliţieneşti. Parlamentările cu comisarul de poliţie au fost imediat începute de Piankov, care a explicat că stăpânul nu este acasă, dar că-l poate înlocui. Cu toate că Piankov purta uniformă de student, comisarul n'a dat acestui fapt nici un fel de însemnătate, şi i-a spus numai să meargă cu el dacă se interesează de Gorki. Indiferenţa care s'a observat la comisar a liniştit pe cei adunaţi, dar mulţi au rămas îngrijoraţi imediat ce el a rostit numele lui Gorki.

Reintoarcerea lui Piankov a fost aşteptată cu cea mai mare încordare. După vre-o 15 minute, Piankov s'a reîntors în mare fugă şi a spus că Maxim Gorki s'a împuşcat în scop de a se sinucide aci nu departe de brutărie.

Gorki a fost imediat transportat la spital iar tot timpul cât a stat acolo, el a fost vizitat de sora lui Derenko, Maria Petrovna Fedorova, soţia unui tânăr ofiţer, care a făcut parte şi el din acest cerc. După două săptămâni Gorki s'a întors în brutăria sa cu toate că rana nu era complect vindecată şi medicii l-au sfătuit să rămâe la spital încă un oarecare timp. Gorki a declarat prietenilor săi că s'a plictisit la spital şi nu mai poate rămânea acolo.

Prietenii şi cunoscuţii lui Gorki au evitat să atingă această chestiune, iar Gorki n'a încredinţat nimănui secretul său.

In cerc s'a vorbit că la acest act l-a dus dragostea nefericită pentru sora lui Deenko, pentru aceeasi Maria Petrovna Fedotova ce l-a vizitat la spital. Maxim Gorki a iubit-o foarte mult timp, dar ea şi-a ales pe tânărul ofiţer Fedotov.

Peste puţin timp băcanul Derenko a dispărut din Kazan. Pe urmă s'a aflat că el plecase împreună cu sora lui la Omsk. Brutăria a mers bine şi aceasta până ce într'o bună zi, era pela sfârşitul anului 1888, Gorki a declarat că brutăria l-a plictisit de tot. Numai cetitul nu l-a plictisit pe Gorki. Cărţile l-au fermecat şi l-au lăsat în totdeauna visător. Prietenii toţi l-au iubit, dar el nu putea rămânea lângă dânşii.

In acest timp, unul din colaboratorii lui „Voljski Vestnik" din Kazan a primit un însemnat post la calea ferată şi a anunţat că are nevoe de un mai mare număr de funcţionari şi muncitori.

Mulţi din radicalii şi inteligenţii din Kazan au hotărât să se înscrie pentru muncă. Printre dânşii a fost şi scriitorul rus Cirikov. Gorki a plecat şi el la lucru, dar nici aici n'a rămas mult timp şi s'a îndreptat spre Nijni Novgorod, unde a ajutat pe unchiul său să fabrice kvas De la Nijni Novgorod, Gorki a plecat—mai mult pe jos—prin Ucraina şi apoi prin Caucazia unde a lucrat la un atelier de cale ferată. In aceste lungi drumuri prin stepele ruseşti, prin porturi şi sate, străbătând întreaga inimă şi marginile Rusiei, talentul lui s'a copt şi s'a demonstrat în toata puterea lui.

In acest timp el şi-a scris prima sa nuvelă Macar Ciudra care a fost tipărită într'un ziar din Tiflis.

Mai târziu el s'a întors la Nijni Novgorod unde s'a împrietenit cu Vladimir Korolenko şi a ajuns în sfârşit pe calea literara unde a apărut ca un larg izvor luminos, ca unul dintre cei mai mari scriitori ai Rusiei.

(CEPS)

ANUL XXII No. 5782 — 2 LEI NUMARUL — DUMINICA 5 SEPTEMBRIE 1926

ABONAMENTE
Lei 600 . . .
„ 320 . . .
„ 160 . . .

OPINIA

ZIAR POLITIC COTIDIAN

ANUNCIURI
se primesc la toate
Agenţiile de Publicitate
şi la
Administraţia ziarului
Iaşi—Str. Gh. Marzescu 17

BIBLIOTECA UNIVERSITĂŢII IAŞI

Biblioteca Universitătii Iaşi Loco

MEMORIUL CLERULUI DIN IAŞI
IN CHESTIA ÎNFIINŢARII LA IAŞI A UNEI FACULTĂŢI DE TEOLOGIE

Iată memoriul pe care clerul ieşan l-a înaintat autorităţilor în drept, în chestia înfiinţării unei noui facultăţi de teologie:

Istoricul chestiunii

Clerul din Iaşi, în frunte cu I. P. S. Mitropolit Pimen, apreciind seriozitatea necesităţile culturale, pe care vremea de faţă le impune poruncitor membrilor săi, de multă vreme a conceput ideia şi a nutrit nădejdea înfiinţărei pe lângă Universitatea din Iaşi a unei Facultăţi de Teologie. Nu aştepta de cât momentul prielnic pentru înfăptuirea ei.

Adunarea Eparhială compusă din laici şi clerici, for important de conducere bisericească, creat prin noua lege de organizare a bisericii, pe lângă Eparhia Moldovei ca şi pe lângă toate celelalte eparhii, apreciind la fel necesităţile culturale ale clerului din Moldova, în luna Mai curent, a votat în unanimitate propunerea I. P. S. Mitropolit pentru înfiinţarea acestei facultăţi.

Mitropolia din Iaşi face demersurile necesare către Sf. Sinod, care în sesiunea sa din lunie curent, găseşte legitimă cererea şi-i dă înalta sa aprobare.

Asemenea mijlociri s'au făcut şi către d-nii Miniştri de Instrucţie, de Culte, şi către dl. Preşedinte al Consiliului de Miniştri.

Se admisese Iaşul ca sediu al nouei facultăţi.

Preşedenţia Consiliului de Miniştri, prin adresă oficială răspunde I. P. S. Mitropolit Pimen, că aducând propunerea I. P. S. Sale, la cunoştinţa d-lui Ministru de resort (Instrucţie), acesta din urmă răspunde oficial Preşedenţiei de Consiliu, că la viitorul buget se va înscrie suma necesară **pentru înfiinţarea la Iaşi a acestei facultăţi.**

Deci, în toată forma, Biserica Moldovei câştigase o cauză, din care-şi făcuse o chestie de reală utilitate, de drept şi de prestigiu.

Suntem însă cu totul neplăcut surprinşi, când aflăm că în timpurile din urmă, că d. Ministru de Instrucţie, a hotărât înfiinţarea la Kişinău şi nu la Iaşi a acestei facultăţi.

*

Noi, clerul din Iaşi, nu discutăm dreptul Kişinăului, de a avea o atare facultate, dacă el o cere şi, dacă onoratul guvern o crede oportună şi o aprobă.

Noi, susţinem drepturile Iaşului şi a Moldovei pe care le sprijinim pe o serie de motive care nu pot fi desconsiderate, fără violarea dreptăţei.

Dreptul istoric al Iaşului

Mai întâi Iaşul are de partea sa dreptul istoric, întru cât cea mai veche Facultate de Teologie din ţară a fost în Iaşi. Ea a şi funcţionat pe lângă Universitatea din Iaşi până la legea din 1864, când desfiinţându-se a fost reînfiinţată prin legea învăţământului superior, care prevede în ţară două universităţi în Iaşi şi Bucureşti, fiecare având câte 5 facultăţi, cu una de teologie în frunte.

Potrivit acestei legi a învăţământului superior şi azi în vigoare, Universitatea din Iaşi are o Facultate de Teologie ca şi aceea din Bucureşti.

Dacă din motive bugetare ea n'a funcţionat în fapt până acum, azi, când se înfiinţează o Facultate de Teologie, este mai mult de cât indicat, ca ea să fie aşezată la Iaşi, spre satisfacerea cerinţelor legei actuale şi pentru respectarea dreptului istoric.

Necesitate de ordin ştiinţific

Un alt considerent pentru care noi cerem ca facultatea aceasta să-şi ia fiinţa la Iaşi, este faptul, că o Facultate de Teologie îşi găseşte cadrul său natural în Universitate.

Natura învăţământului teologic, prezentând înrudiri apropiate cu învăţământul filosofic şi juridic şi mai îndepărtate cu toate ramurile ştiinţei, se impune a fixa acest învăţământ în cadrul său firesc, pentru a-i asigura o desvoltare, care să compenseze sacrificile băneşti, pe care le reclamă.

O Facultate de Teologie numai nutrindu-se din complexitatea mediului cultural pe care-l oferă o Universitate şi asimilând ceia ce'i este necesar ei, poate produce prin reacţiunea sa proprie, acea înrâurire de idealism de care are nevoe cultura noastră în faţa ei sceptică şi negativistă.

Idealismul religios, acest curent de aer proaspăt şi făuritor de energii suflet şti, atât de necesar generaţiei de azi şi de mâine a neamului nostru, nu poate fi afirmat în suflete, de cât de o Facultate de Teologie, care nu ignorează mediul cel mai firesc de culturală a unui popor, Universitatea, ci prin strânsul contact cu toate facultăţile ce o alcătuesc, primeşte dela ele ceie ce'i trebue şi revarsă asupra lor influenţa e proprie.

Pentru ace te consideraţii, care ni se par decisive, sediul cel mai prielnic al Facultăţii de Teologie este Universitatea din Iaşi.

Interesul naţional

Nu putem ascunde şi îngrijorarea care ne cuprinde, gândind la viitorul Iaşului, care lipsit de perspectivele unei vieţi economice menite să-i asigure o desvoltare în proporţie cu rolul său trecut cultural şi politic, este ameninţat cu completa amorţire, dacă nu i se recunoaşte măcar dreptul de a deveni un oraş prin excelenţă cultural.

A face din Iaşi un oraş cultural, este un interes înalt naţional şi de Stat, întru cât influenţa lui radiind asupra întregei Moldove, nu numai că-i pune în parte în strălucirea slavei trecute, dar asigură acestei importante părţi a ţării-Moldoverul întregi—o desvoltare sufletească în care de a naţională şi de ordine sunt suficiente garantate, faţă de curentele anarhice, care mişcă în atmosfera spirituală a generaţiei de azi.

Jignirea Mitropoliei Moldovei

Nu putem ascunde deasemenea că, refuzând Iaşului o Facultate de Teologie, se aduce gravă jignire şi întru totul nemeritată Mitropoliei Moldovei, una dintre cele mai vechi şi mai pline de amintiri mari din aşezămintele Bisericii româneşti.

Dacă centrul cultural al Moldovei este şi trebue să fie Iaşul, centrul bisericesc trebue să fie tot Iaşul, încă odată, în interesul ţării şi al neamului.

Nedreptăţirea Iaşului, coincide în cazul de faţă cu dispreţul trecutului, cu ignorarea autorităţii şi cu neprevederea de viitor.

Noi socotim, că aceste pilde nu trebuiesc date generaţiei tinere, care este suficient ispitită de curentele disolvante în curs, către astfel de sentimente.

Dacă cumva în cele mai înalte sfere ale Ministru de Culte intră fatalitatea provinciei. Basarabiei, cauza facultatea menită Iaşului o aşază în Kişinău, atunci ruzăm, respectuos, să considere, că în derea Moldovei vechiului regat şi să aprecieze, că jignirea clerului său modest, sărac, muncitor şi devotat este sursă de nedreptăţi.

Nesocotirea autorităţii Sf. Sinod

Suntem nedumeriţi de faptul că, în timpul în care se constată o criză de autoritate care ne poate fi fatală, se trece peste autoritatea Sf. Sinod, *care s'a pronunţat pentru Iaşi*, unde studenţii teologi vor putea învăţa pe lângă înalta ştiinţă teologică, şi de agostea şi mila de cei pe care'i vor avea în viitor sub păstoria lor de preoţi precum şi respectul sentimentului naţional şi al Statului român.

*

Pentru toate aceste motive, clerul din Iaşi, asociindu-şi clerul din întreaga Moldovă, a vechiului regat, roagă respectuos pe d. Ministru de Instrucţie şi Culte, să binevoiască a da curs deciziunei Sf. Sinod, de a se înfiinţa la Iaşi facultatea cerută de I. P. S. S. Mitropolit al Moldovei.

Protestează energic contra răpirei acestui drept şi declară, că va lucra pe toate căile legale până şi va vedea dreptul său câştigat.

Face un respectuos apel către Universitatea din Iaşi, rugând-o să intervie în luptă, apărându-şi drepturile şi prestigiul.

Va înainta acest memoriu Sf. Sinod, Onoratului Preşedinte al Consiliului de Miniştri, d-lor Miniştri de Instrucţie şi Culte şi Congresului Naţional bisericesc, pentru a sprijini cauza noastră.

În numele Clerului

† GRIGORIE L. BOTOŞĂNEANU
Vicarul Mitropoliei Moldovei

Ec. Valeriu Iordăchescu
Profesor, Membru în Consiliul Central al Bisericii

„CEIA CE-I MORAL MENTE DREPT, ESTE POSIBIL ECONOMICEŞTE"
...spune conducătorul minierilor engleji.

Vorbind la Nuneaton, d-nul Cook, secretarul minierilor engleji, a sfătuit pe lucrători să continue greva şi să mai reziste o săptămână s'au două, căci vor câştiga cauza.

—„Nu suntem bătuţi (a continuat d. Cook), *şi nu vom fi.* N'aveţi a vă teme de mine. Vom s crifica oare cele 18 săptămâni de ipsuri prin care aţi trecut? Nu; nici odată. *Ceia ce-i moralmente drept, este posibil economiceşte.*

„Nu-i moral a voi ca oamenii din industria cărbunelui să lucreze mai mult. Nu-i moral, să refuzi unei fiinţe omeneşti un salar care să-i permită a trăi.

„Dacă mişcarea actuală est un război economic, este totodată şi un război moral. Naţionalizarea minelor se apropie, fiindcă o cere naţiunea întreagă."

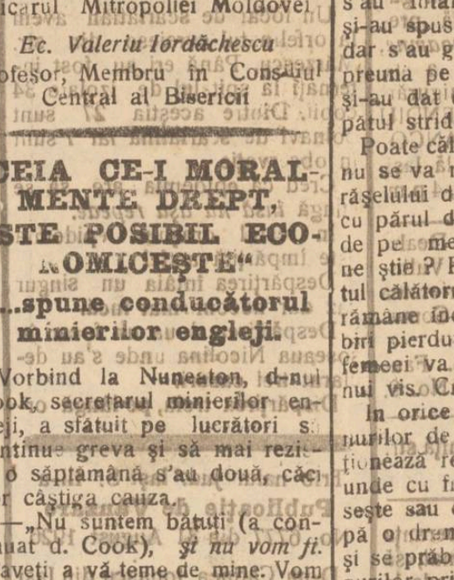

De pe scara vagonului...

ASPECTE

Regretele şi iluziile se colecţionează dealungul peronurilor de gară, acolo, în spaţiul limitat deoparte de cladirea gării şi de cealaltă infinit deschis spre orizont, cu fiecare tren care soseşte sau care pleacă se înfiripă o dramă, se continuă o alta, se prăbuşesc asemenea unui trup prins sub roţile vagoanelor — visurile de iubire.

Iată: în gara unui oraşel de munte, într'o clară după-amiază de August; trenuri vin, trenuri se duc, purtând spre alte zări pe acei cari au venit să aspire aerul minunat al brădeţului şi să fure câte-va raze de soare pentru întunericul existenţei orăşeneşti.

Fiecare călător îşi are buchetul lui de flori; pe fiecare îl petrece o prietenă şi în ultimele clipe îşi spun ceeace nu şi-au spus săptămâni întregi; dar e prea târziu, trenul fluieră, şi cine ştie cât va rămâne din aventura închegată într'o lună de vilegiatură, când spiritul e uşor şi nestatornic ca o pasăre călătoare?

Singură însă, va dura o iubire: aceea a umilului călător care, până în clipa plecării, n'a îndrăznit să se apropie de femeea iubită, ai cărei ochi profunzi sub sprâncenele ruginii cuprindeau tot regretul unei iubiri pierdute.

Singură va dura iubirea aceasta dureroasă, crescută în clipa despărţirii: el, pe scara vagonului, ca un naufragiat care încearcă ultimele gesturi, agită pălăria; ea, cu o crizantemă albă îşi acoperea buzele cari se risipau în desnădejde...

Şi nu s'au cunoscut, şi nu s'au întâlnit niciodată şi nu şi-au spus cuvinte de iubire; dar s'au ghicit şi au fost împreună pe un peron de gară şi şi-au dat drum durerii prin ţipătul strident al sirenelor...

Poate călătorul nostru îndurerat nu se va mai întoarce în gara oraşelului de munte, poate femeea cu părul de rugină va dispare de pe meleagurile acelea. Cine ştie? Precis însă, în sufletul călătorului mai cu seamă va rămâne închis regretul unei iubiri pierdute şi poate în sufletul femeei va rămâne neliniştea unui vis. Cine ştie?

În orice caz, dealungul peronurilor de gară, unde se colecţionează regretele şi nuzilele şi unde cu fiecare tren care sosește sau care pleacă se înfiripă o dramă, se continuă o alta şi se prăbuşesc—asemenea trupurilor prinse sub roţile trenului—visurile de iubire, nu întotdeauna îşi păstrează sensul lor întreg, versurile celebre ale lui Haraucourt:

„Partir c'est mourir un peu,
„C'est mourir à ceux qu'on aime"...

Cei cari iubesc, rezistă despărţirilor şi drumurilor oricât de lungi...

G. SPINA

In pag. III-a
Ultima Oră

La Liga Naţiunilor

Dr. von Hoesch ambasadorul german la Paris şi delegat al Germaniei la actuala sesiune a Ligii Naţiunilor (împreună cu d-l Stresemann, d-tor Gans, von Huber şi câtiva deputaţi).

Mai tare ca Gertruda Ederle

ERNST VIERKOTTER înotătorul german din Colonia, care a străbătut canalul franco-englez în 12 ore şi 42 minute (cu două ceasuri mai repede ca Gertruda Ederle).

Vierkotter a plecat de la Cap Griz-Nez la ora 1.35 noaptea şi a ajuns la coasta engleză, lângă Dover, la ora 2.10 după amiază, bătând un strălucit record al înnotului.

IN VILEGIATURA

INSEMNĂRI DIN M-REA VARATEC

PITORESCUL.—CĂLUGĂRIŢELE.—VIZITA PATRIARHULUI

de *avocat Const. Leon*

Mi-s dragi munţii şi pădurile, mai aproape de Divinitate şi aşa de potrivite pentru reculegerea acelora care caută pacea sufletului rănit de vitregia sorţei sau de răutatea omenească.

Eu nu mi-am putut închipui că la Mănăstire poate fi atâta ordine, atâta bună-cuviinţă şi liniştе cât am găsit aici.

Delicateţa, ingenuitatea şi blândeţa ce pun Maicele în vorba în mersul lor, în toată atitudinea lor şi evlavia sinceră cu care-şi îndeplinesc slujba religioasă, mă farmecă şi mă face să le privesc cu o dragoste plină de respect şi cu consideraţia pe care n'o pot avea pentru femeile de lume—cu foarte puţine excepţii, bine înţeles.

*

Dar netrebnicia omenească, care nu cunoaşte nici o pedică

(Continuarea în pag. IV a)

Triumful spiritului practic
al d-lui Wurmbrand

Mulţi se miră de ce d. Max Wurmbrand (fost liberal convins şi devenit averescan înfocat) face atâtea sacrificii băneşti pentru politica averescană.

Oamenii superficiali îşi închipuiau că d. Wurmbrand şi-a pierdut simţul practic şi pierde parale pentru ambiţii desarte.

Dar iată că d. Wurmbrand s'a ales deputat de Soroca. Totuşi, satisfacţia de a fi în Cameră şi a discuta cu d. A. C. Cuza, nu justifica cunoscutele sacrificii băneşti.

In fine, simţul practic al d-lui Wurmbrand a fost reabilitat. C'le 7 milioane căpătate de la Stat pe casa lui Malorescu pe care d. Wurmbrand o achiziţionase cu vre-o 500.000 lei, nu-s cumpără sacrificiile băneşti pentru politică.

Poate că deputatul de Soroca îşi va plasa şi vre-o maşină la Primăria Iaşi.

Şi cum e vorba ca Iaşul să aibă diferenţa a pierde pe d. Wurmbrand în favoarea Bucureştiului, ne închipuim că deputatul de Soroca a prudului numeroasele uşi din Capitală care se pot deschide fără pagubă din contra...

In definitiv, simţul practic al d-lui Wurmbrand triumfă pe toată linia. Cei care se îndoiau, erau nişte proşti.

„INLESNIREA“

SOC. IN NUME COLECTIV

N.V. Ştefăniu & Co.

IAŞI

Str. Ştefan cel Mare 11

(în curte)

TELEFON 382. — SUCURSALA CERNĂUŢI, STR. REGELE FERDINAND No. 13.

5 RATE LUNARE

Şi-a redeschis birourile de încasare şi magazinele asortate cu tot felul de mărfuri, servind clientela sa cu aceiaşi oulanţă ca până acuma, înlesnind plata în

5 RATE LUNARE

INTERESANT

Pentru D-nii Ingineri, Architecţi, Antreprenori, Dulgheri, proprietari şi chirlaşi.

Duşamele şi Plafoane

Cea mai perfecţionată maşină pentru „DUŞAMELE“ (Nutt şi Feder) şi „PLAFOANE“ s'a instalat la fabrica „FULGER“ strada Uzinei No. 76 (vis-a-vis de Baia Populară).

Fasonează prompt şi rapid cu preţurile cele mai reduse.

SOLO DE LUXE

Cea mai bună

LAMA de ras din lume

Vânzarea în toate Drogheriile şi Parfumerile

Reprezentanţa Generală, Casa de Import

Mr. Gustav Gedaly, *Cernăuţi*, str. Urban Jarnik 6

CASA DE CREDIT „R A T A“

Magazin Universal str. Gh. Gh. Mârzescu

VINDE orice ARTICOLE de PRIMA NECESITATE precum şi tot felul de Incălţăminte, Haine gata, Lenjerie, Stofe, Şifoane, Zefiruri, Mobile, etc. CU PREŢURI AVANTAJOASE.

MARI INLESNIRI DE PLATĂ

Renumitul Atelier Artistic de Firme

Benedyct Drucker

str. Gh. Mârzescu 17

Cu ocazia sezonului de toamnă aduce la cunoştiţa numeroasei sale clientele şi onor. publicului că fiind *cel mai special atelier din toată ţara*, şi având lucrători de primul rang, este în măsură a executa în mod artistic orice fel de firme pe cristal, tablă, pereţi, pânză etc.

Cu toate că firmele se execută artistic, elegant, solid, garantând durabilitatea şi superioritatea materialelor.

Preţurile sunt cele mai reduse şi desfide orice concurenţă.

Se primesc comenzi pentru toată ţara, care se execută după cerinţa onor. clienţilor.

Se execută proiecte grauite de firme, placate şi reclame la cerere.

Pentru nunţi

baluri, serbări etc. oferă

CUPEURI

elegante, cu roţi de cauciuc trase de 2 cai, numai cu

50 lei cursa

A se adresa:

D-lui IANCU FONNE

Strada Socola No. 123

AGENŢI prezentabili, cu garanţie morală şi materială precum şi ori ce persoane, *Doamne, Domnişoare* cari doresc a se ocupa cu achiziţii de asigurări VIAŢA, POPULARE, INCENDIU angajează: Asigurarea „ANCORA“ Direcţiunea Regională Iaşi str. I.C. Brătianu 166 ora 3-4 p.m.

DE ARENDAT, Via Dealul Doamnei şi Via Dealul Vulturului recolta 1926, proprietatea D-lui V. Odobasa din Comuna Tomeşti.

A se adresa la D-l C. Fau Avocat str. Sf-tu Andrei No. 9.

DE INCHIRIAT o pivniţă str. Baş-Ceauş No. 2.

CASELE din strada Speranţa No. 8, lângă Liceul Internat, să vând. Se pot vedea ziua de la 3—6 p. m.

Inştiinţare

Aduc pe această cale la cunoştinţa vastei mele clientele că am primit jurnale ultima creaţie Franceze şi Engleze, tot odată mi-am asortat furniturile cele mai fine pentru sezonul de toamnă şi iarnă

Croitoria T. ZWIEBACH

str. Ştefan cel Mare 21

în curte, fost Hotel Dacia

Numai cu

150 lei

se execută în mod irepros abil **orice ramă** culoarea mobilei mărime naturală: în mahon, frasin, nuc, aurit, metal etc.

Asortiment bogat 120 modele, numai la

Israel Bergher S-sor

str. Anastasie Panu 50

William Finkelştein

AVOCAT

Iaşi, str. Lăpuşneanu 20

Cons. 6—8 d. a.

BANCA COOPERATIVA DE CREDIT MĂRUNT S.A.

Convocare

Aducem la cunoştinţa asociaţilor, că *Adunarea Generală extraordinară*, care a fost convocată pentru ziua de 18 Aprilie şi amânată pentru ziua de 25 Aprilie, va avea loc *Duminică 12 Septembrie* ora 3 p. m. în localul Scoalei „Cultura“.

La ordinea zilei:

1). *Sporirea Capitalului Social* dela lei 200.000 la lei 400.000.

2). *Modificarea Art.* 1, 4, 9, 12, 13, 22, 22 bis, 24, 29, 26, 43, 44. 45 şi 47 din statut.

In acelaş zi *ora 5 p. m.* va avea loc *urmarea adunărei Generale ordinare.*

La ordinea zilei:

1). Ratificarea cooptărilor din Consiliul de Administraţie şi alegerea noilor membri.

2). Alegerea cenzorilor şi cenzorilor-supleanţi.

3). Eventuale.

Asociaţii sunt rugaţi a veni în număr cât mai mare.

La intrare în localul adunărei asociaţii trebue să prezinte Cartea de Asociat.

Consiliul de Administraţie.

Sfatul Negustoresc

Secţia Iaşi

Convocare

Comitetul Sfatului Negustoresc Secţia Iaşi invită pe toţi comercianţii şi industriaşii ieşeni la o consfătuire care va avea loc:

Duminică 5 Septembrie

ora 9 dimineaţa la sediul

SFATULUI NEGUSTORESC

din str. Cuza Vodă No. 69 (noul palat al Camerei de Comerţ) când se vor discuta chestiuni importante de interes profesional.

Vor lua cuvântul D-nii *I. Botez* preşedintele Sfatului Negustoresc Secţia Iaşi, *I. Mendelsohn* precum şi alţi oratori.

Rugăm insistent pe Domnii comercianţi şi industriaşi a participa în număr cât mai mare la această importantă consfătuire.

COMITETUL

„OCULTIST“

Prezicător SĂVESCU

Strada ALBINEŢI No. 37 la vale de Biserica Singurul este în ROMÂNIA

Ca PREZICATOR serios, precis, documentat, fără a-şi face — reclamă mare —

Incepând acum o nouă *„invenţie“* în calculul „CIFRELOR“ prezice, orice afaceri serioase la persoane serioase descoperă orice mistere sufleteşti din viaţă şi dă toate lămuririle necesare pentru orice interes, sufleteşte, căsătorii, boale orice fel, comerciale, furturi, atât cât e posibil desigur.

Dă lecţii de sugestiune şi magnetismul—face magnetismul pentru vindecarea boalelor de nervi, anemie, dureri de cap, gânduri fixe, energie, boala dragostei (iubiri fatale) şi deprinderi rele, linişte în căsătorie etc.

Discreţie sigură. Toată ţara prin scris. Consult. 9—12 şi 2—7½ Duminică până la 4 după masă.

Cartonage

pentru orice fel de industrii: produse alimentare, chimice, cofetării, farmacii, mode, tricotaje, încălţăminte, parfumerii, fabrici de săpun, etc.

execută prompt, conştiincios şi cu preţuri convenabile. — Cereţi oferte

Fabrica SIMON GOLDŞTEIN

Iaşi, str. Gh. Mârzescu 22

O. DIAMANT

AVOCAT

Consult. 8—10 dim. 6—8 seara

Str. Neculai Gane 14

SITUAŢIA EPIDEMIILOR LA IAŞI

ŞEDINŢA CONSILIULUI DE HIGIENA

MERSUL SCARLATINEI.—PRIMEJDIA MALARIEI.— APA NEPOTABILĂ.—

EXPUNEREA D-LUI DR. TĂNĂSESCU

Aseară la orele 5 jumătate a avut loc şedinţa Consiliului de higienă al oraşului.

A prezidat d. medic şef dr. C. Tănăsescu.

*

Inainte de a se intra în ordinea de zi, d. dr. Iamandi a ridicat din nou chestia hanului din piaţa Sft. Spiridon care funcţionează fără autorizaţie. Această chestie a mai ridicat'o şi în alte şedinţe ale Consiliului cerând a se lua măsuri. S'a numit şi o comisiune care să cerceteze cazul.

D. dr. Tănăsescu a arătat că pe lângă chestia hanului, mai este şi una a salubrităţei regiunei Mizil, ridicată în ultima şedinţă a Consiliului de higienă.

Comisiunea numită s'a întrunit şi cercetând la faţa locului, a încheiat un proces verbal prin care se cere şi se indică în acelaş timp măsurile în această chestie.

Altă comisiune a încheiat un proces verbal la hanul din str. Vasile Conta, cerându-se închiderea lui. Insă până astăzi administraţia comunală n'a luat nici o măsuri în ambele chestiuni.

S'a hotărât să se mai ceară odată Primăriei de a lua măsuri şi dacă din nou nu se va face nimic, Consiliul se va adresa Ministerului Sănătăţei.

Epidemia de scarlatină

După ce s'au terminat aceste două chestiuni, s'a intrat în ordinea de zi.

D. dr. Tănăsescu a expus situaţia epidemiilor în oraş.

Dela ultimul Consiliu şi până astăzi, *starea sanitară este cu totul îngrijorătoare* pentru că avem la Iaşi o puternică epidemie de scarlatină şi ceva mai puţin febra tifoidă.

Dealfel scarlatina îşi face apariţia la mijlocul lunei Septembrie şi merge crescând în Octombrie, Noembrie şi Decembrie spre a se isprăvi în Ianuarie şi Februarie.

Anul acesta epidemia a început mai de vreme,— la sfârşitul lui August.

Un focar de scarlatiăn avem la orfelinatul evreiesc din str. Mârzescu. Până eri au fost internaţi la spitalul de izolare 34 copii. Dintre aceştia 27 sunt bolnavi de scarlatină iar 7 sunt în observaţie.

Cred că epidemia are să se tingă *însă nu aşa repede.*

In restul oraşului epidemia este împărţită astfel:

Despărţirea întâia un singur caz dar neconfirmat încă.

Despărţirea doua un focar în şoseaua Nicolina unde s'au declarat trei cazuri.

Dispărţirea treia, pe lângă or-

De unde provine scarlatina?

D. dr. Tănăsescu a continuat:

„Am căutat să aflu de unde provine scarlatina, şi am făcut o anchetă în acest scop. Nu am putut însă afla nimic.

Dar se ştie că în str. Sadoveanu tatăl copilului bolnav este arendaşul unei grădini din cotuna Todireni-Bârnova unde s'au declarat nouă cazuri de scarlatină.

Cât de mult am căutat n'am putut stabili o legătură între cazurile din oraş.

In judeţ există o epidemie mare de scarlatină şi mai ales în com. Tomeşti, Bârnova, Ciurea, Holboca, Sineşti şi Dumeşti (unde s'au declarat 30 cazuri).

Măsurile luate

Şi pentrucă suntem în preajma deschiderei şcoalelor,—spune medicul şef—am luat toate măsurile.

Printr'o circulară trimisă Inspectoratelor învăţământului secundar şi primar, am cerut ca elevi să nu fie primiţi în şcoli până ce nu vor aduce un bilet dela medicii oficiali.

Deasemenea elevii vor fi supuşi unei noui vizite medicale în ziua deschiderii şcoalelor.

Febra tifoidă

Dar mai avem şi o epidemie de febră tifoidă.

Insă aceasta nu are un caracter aşa de alarmant.

Ca măsură se fac injecţii antitifice.

Până acum sunt 11 cazuri de febră tifoidă.

Apa nepotabilă

Din ultimele analize ale laboratorului de Bacteriologie rezultă că apa nu este potabilă la mai multe cişmele din oraş.

Intre acestea sunt şi cele din străzile Palat (colţ cu Sft. Andrei), Frumoasa, Zataust, Smârdan, Ciurchi, Ciornei, Buzdugan şi Mahalaua Gheorghiu.

Apa este potabilă la unele cişmele ca cele din str. Uzinei (colţ cu Gându), Eternitate etc.

Primejdia malariei

Iaşul este însă ameninţat de malarie.

Până acum avem câteva cazuri mortale.

O bătrână din str. Salhana având malarie tropică, a fost internată la spitalul de izolare unde a murit.

După două zile s'a îmbolnăvit şi bărbatul ei care în urmă a murit.

In str. Ciurchi s'au declarat două cazuri dintre care unul mortal.

In str. Tănăsescu tot de malarie tropică a murit şi o doamnă tânără în etate de 22 ani, soţia unui funcţionar ceferist. Un alt caz s'a declarat în str. Dâncinescu.

Noi am făcut petrolizarea băeţilor. Serviciul sanitar a înaintat şi un raport primăriei cerând a se lua măsuri pentru secarea bălţilor.

In adevăr este ceva nemaipomenit.

Sute de metri de pământ sunt acoperite de bălţi încă din astă primăvară.

Cu aceasta, expunerea medicului şef era sfârşită.

Nevoia de şanţuri

D. Ing. Savul aminteşte că o epidemia de malarie s'a mai declarat în Iaşi în 1909. Atunci Ministerul a dat un ajutor şi s'au făcut şanţuri pentru scurgerea bălţilor.

Cere ca şi acum Ministerul Sănătăţei să dea un ajutor şi să se facă din nou şanţuri.

S'au mai discutat şi alte chestiuni asupra cărora vom reveni. După ce s'au aprobat diverse autorizaţii şedinţa consiliului de higienă a luat sfârşit.

PAUL

Trib nalul Jud. Iaşi S. III-a

Publicaţie de Vânzare

No. 6777 din 31 August 1926

D-na Catinca Ionaşcu din Iaşi prin petiţia înreg. la No. 17886 din 926 a cerut Trib. Iaşi S. III să autorize Corpul Portăreilor Iaşi să facă formele de vânzare prin licit. publică a imobilului din Iaşi str. Ţicău de Sus No. 110 pentru eşirea din indiviziune cu Gr. Călin din Iaşi, în conformitate cu Carea de Judecată No. 670 | 925 şi jurnalul din 11 Mai 1926 a Judecătoriei Ocol II Urban Iaşi.

Tribunalul admiţând cererea prin jurnalul No. 4556 | 926 a autorizat Corpul Portăreilor Iaşi să facă formele de vânzare prin licit. publ. a imobilului arăta, a căruia descriere este: O casă de vălătuci acop. cu tablă compusă din o odaie şi o sală megieşit cu D-tru Salaru la răsărit la apus cu str. Ţicăul de Sus, la nord cu propr. soţilor Const. şi Elena Toma, la sud cu propr. soţilor Luced, în curte are 16 pomi roditori şi câţiva neroditori, evaluat de expert la suma de 25.000 lei.

Se menţionează că vânzarea şi adjudecarea acestui imobil va avea loc în pretorul Trib. Iaşi S. III-a în *ziua de 15 Octombrie 1926* ora 12 amează începând licit. publ. de la suma de 25.000 lei fixată de expert.

Dosar No. 719 | 926

Preşedinte, M. EŞIANU

Portărel, I. Popovici

INFORMAŢII

x In curând se va oficia cu un deosebit fast hramul bisericei „Paraclis“—dela şcoala de „Viticultură“—cu acelaş nume din comuna Cotnari jud. Iaşi—condusă cu multă pricepere de *Dl. Mircea Găţulescu*—un emerit agricultor şi Viticultor—Oficiul religios va fi condus de Sf. Sa Părintele Niculea, Protoereul Judeţului Iaşi înconjurat de un sobor de cucernici preoţi locainici.

x Se afirmă că d. Artur Rechler, care face parte din comisia interimară a Camerei de Comerţ, a hotărât a demisiona din această demnitate.

x D. ministru al instrucţiunii publice d. Petrovici, a acordat un ajutor de 5000 lei d-lui R. Sutu pentru tipărirea volumului II din cartea sa „Iaşii de odinioară“.

x In fiecare Duminică după amiază dela orele 4 înainte, se continuă la biserica „Sf. Haralambie“ cu lecţiunile de catehizare religioase pentru tineret. Păr. Niculea a început prelegerile cu explicarea rugăciunei domneşti „tatăl nostru“ care este ascultat cu mult interes.

La aceste prelegeri iau parte pe lângă mult tineret şi orfani dela Regina Maria şi M. Kogălniceanu şi multe persoane din cartierul Sărăriei şi Ţicău.

Corul orfanilor execută bucăţi frumoase religioase.

D-ra Parysis de la teatrul Michel, zice: „Săpunul Cadum e nefntrecut pentru frumuseţea tenului“. Spre a menţine pielea sănătoasă, nu trebue să se folosească decât săpunuri absolut pure. Fabricarea foarte îngrijită a săpunului Cadum face din el un produs esenţial igienic, ce sporeşte frumuseţea tenului.

x In ziarul nostru a apărut o eroare de nume, spunându-se că d. C. Oloeru ar fi fost arestat cu soldatul N. Terente la o cârciumă din Păcurari.

Adevărul e cu totul altul. D. Oloeru este tocmai cârciumarul din Păcurari unde Terente şi cu un tovarăş al lui veniseră să chefuiască.

D. Oloeru constatând că cei doi consumatori posedă o mare sumă de bani şi faptul părându-i-se suspect, a înştiinţat gardistul din post.

Când cei doi suspecţi au părăsit cârciuma, gardistul i-a arestat în stradă şi i-a condus la poliţie.

x D-l prof. N. Popeia roagă pe profesoarele şi profesorii delegaţi cu controlul şcoalelor statizate de fete din Iaşi, să se prezinte Luni şi Marţi între orele 11 şi 12 dimineaţă la cancelaria Liceului Naţional pentru a li se face comunicări urgente,

O PRECIZARE

Domnule redactor,

In interesul adevărului vă rog să publicaţi cele ce urmează:

Referitor la articolul meu: *oglinzi şi tuberculoză* din 3 cor. n'am putut să nu revin în urma adevărului de care m'am convins. Am vizitat împreună cu d. Mendelsohn întreaga dumisale instalaţie şi pe mine care nu am văzut-o niciodată m'a frapat contrastul dintre cele ce îmi închipuiam şi realitate. M'am mirat mult însă că pe nici unul din acei oropsiţi nu i-am văzut în atelierele D-sale. Mi-am dat seama că toţi acei ce m'au vizitat la farmacie m'au indus în eroare simulând că ar lucra în fabrica D-sals.

Regret că am procurat d-lui Mendelsohn o desplăcere ce nu o merita.

MARCEL FEINSTEIN

asistent farmacist

ULTIMA ORA

INTREITUL ASASINAT DIN CAPITALA

Doi morţi şi un grav rănit.— Criminalul a fost şi el rănit.

Bucureşti 4.— Capitala a fost impresionată eri de un întreit asasinat comis pe stradă de un dezechi ibrat.

E vorba de albanezul Vasile Daka, din comuna Kuche, jud. Spacht (Albania) sosit acum trei ani în ţară pentru a se căuta de o boală de ochi (el are un ochi de sticlă).

Vasile Daka datora laptarului Pandele Cristea din piaţa Amzei suma de 120 lei. Cristea ar fi reclamat banii şi ar fi lovit pe Daka în ochiul de sticlă.

Albanezul supărat, s'a dus şi a luat un revolver. S'a înapoiat a doua zi la lăptărie şi a împuşcat pe Cristea.

Criminalul a fugit pe străzi până în calea Victoriei în gangul locuinţei d-rului Baras, trăgând focuri de revolver în mulţimea care se adunase. Au fost loviţi mortal chelnerul Benedek Francisc, originar din Ardeal, în etate de 19 ani, şi tânărul Ionescu Simovici. Un glonte tras asupra sergentului Barbu Marin nu şi-a ajuns ţinta. In timpul urmăririi, un gardist a tras cu revolverul şi a lovit pe Vasile Daka în picior.

*

Arestat la poliţie, criminalul a declarat că nu-i pare rău de împuşcarea lui Cristea, dar regretă pentru celelalte victime. Era zăpăcit din cauza urmăritorilor pe străzile Capitalei şi a tras fără să-şi dea seama.

*

Criminalul a fost internat aseară în infirmeria închisorei Văcăreşti.

Pandele Cristea şi Ionescu Simovici au încetat din viaţă astă noapte. Benedek Francisc este în stare gravă.

Memoriile lui Şaliapin

Marele basist rus F. Şaliapin şi-a încheiat amintirile sale, care vor fi publicate în timpul cel mai apropiat în America.

Aceste amintiri ale marelui cântăreţ nu vor fi o simplă istorie a vieţei autorului, ci vor cuprinde şi studiul asupra unui şir de roluri pe cari Şaliapin le-a creat cu succes. (Ceps).

In Jugoslavia

se reduc ministerele

Belgrad 4. — Guvernul Jugo-Slav se va remania în curând suprimându-se cinci departamente.

Ministerul unificării legislative se va contopi cu ministerul de justiţie, cultele se contopesc cu agricultura, Ocrotirile sociale cu sănătatea publică.

Ministerul reformei agrare va fi desfiinţat.

Convenţie de tranzit

greco-bulgară

Belgrad 4.— Guvernul grecesc tratează cu guvernul din Sofia încheerea unei convenţii de tranzit a mărfurilor bulgare prin Salonic. Convenţia va fi identică cu aceia privitoare la tranzitul mărfurilor jugoslave.

Furt de documente la Budapesta

Budapesta 4.—Un furt misterios s'a comis la ministerul de război.

Uşile etajului al treilea al clădirii au fost sparte. Din birouri au dispărut mai multe documente importante.

Incendiul din gară

Astă noapte la orele 3 un incendiu a izbucnit în gara locală. Focul a cuprins 5 vagoane dintre care trei conţineau material pentru revizie vagoanelor.

Au sosit toate secţiile de pompieri. Focul a fost localizat la ora 6 dimineaţă. Pagubele sunt mari. Cauza ineendiului încă nu e stabilită.

Apropierea ungaro-jugoslavă

Belgrad 4.— Se ştie că regentul Horthy s'a pronunţat în termeni călduroşi pentru o apropiere ungaro jugoslavă.

Baronul Vodianer, ministrul Ungariei la Belgrad, a specificat că declaraţia lui Horthy a fost făcută în acord cu vederile guvernului ungar şi are însemnătatea unui document istoric.

D. Marcovici, ministrul interim de externe al Jugoslaviei, s'a pronunţat elogios în chestia iniţiativei lui Horthy.

150 BUTOAE

de stejar capacitatea 65—100 decalitrii

De vânzare

la

Banca „Uniunea Română"

— IAŞI —

Str. Lăpuşneanu No. 40

Liceul de băeţi şi Şcoala superioară de Comerţ „M. COGALNICEANU"

Şcoli cu drept de publicitate

IAŞI, C. A. ROSETTI 8

La aceste şcoli, cu aceleaşi drepturi ca ale statului, se primesc: a) In clasa I-a de liceu elevi fără examen de admitere; b) Elevii ce urmează cl. IV-a la acest liceu, au dreptul să treacă în cl. V-a, dând examenul de admitere al acestei clase, cu profesorii respectivi; c) La Liceu pe lângă clasele ordinare, anul acesta va funcţiona şi clase paralele, cu taxa ca la şcolile statului; d) La şcoala superioară de Comerţ va funcţiona numai cl. V-a şi VI-a.

Cancelaria este deschisă în fiecare zi de lucru între orele 10—12 a. m. şi 4—6 p. m.

Pangalos va fi judecat

pentru înaltă trădare

Atena 4.— Ministrul de justiţie pregăteşte trimiterea în judetată a generalului Pangalos pentru înaltă trădare, sub acuzaţia că a luat conducerea statului prin mijloace violente, călcând constituţia.

Pangalos şi partizanii lui mai sunt acuzaţi de delicte de drept comun. Se crede că averea lor va fi confiscată.

O comisiune de jurişti studiază modalitatea deschiderii acţiunii contra lui Pangalos.

Generalul Averescu la Roma

Bucureşti 4.— Din Roma se telegrafiază că generalul Averescu va sosi acolo la 9 Septembre şi va rămâne până la 15 Septembre.

Unele ziare afirmă că d. gen. Averescu ar fi comunicat în ţară că tratativele cu Italia sunt pe cale bună.

Chestia Tanger

Madrid 4.— Răspunsul franco-englez în chestia Tangerului va fi predat în curând la San-Sebastiano.

Noul an şcolar

Inspectoratul şcolar din Iaşi a fost astăzi înştiinţat că cursurile la şcolile normale comerciale şi secundare vor începe în ziua de 26 Septembrie.

La şcolile primare cursurile vor începe la 15 Septembrie.

Ruptura între liberalii engleji

Londra 4.— „Times" anunţă că pe culoarele parlamentului se considera eri ca fapt împlinit ruptura în partidul liberal.

In sesiunea din toamnă ruptura va deveni publică între d-nii Asquith şi Lloyd George.

In preajma dizolvării Consiliului Municipal

Consfătuirea de astăzi dimineaţă.— Alcătuirea listei comisiei interimare.— Pregătirea alegerilor comunale

Incă acum două luni „Opinia" a anunţat că în toamnă consiliul Municipal va fi dizolvat. Unii au încercat să ne dezmintă, dar astăzi ştirea noastră se confirmă în întregime.

In cursul lunei Septembrie consiliul va fi dizolvat.

*

Astăzi dimineaţă a avut loc acasă la d. Petru Pogonat o consfătuire la care au participat fruntaşii averescani din localitate.

S'a stabilit modul cum se va proceda la dizolvare. Dar se menţine cea mai strictă discreţie în acest senz.

S'a alcătuit şi lista comisiei interimare care va conduce primăria până la noile alegeri.

In delegaţia permanentă vor intra pe lângă d-nii Matache Georgescu şi Tutoveanu, şi d-nii Maior Tironov ci, Dr. Frühling şi Inginer Dumitrescu.

Probabil că d-nul Chirică va rămâne mai departe la starea civilă.

In comisia interimară vor mai intra d-nii: Colonel Vrabie, Căpitan Popovici—Zahornicu, Căpitan Ioan Popovici, Lucian Rolu, Ing. Nazarie, Pascu Gheler, Leib Goldştein, Zaharia, Arthur Rechler, d-na Steluţa Rechler, etc.

In total vor fi 30 de averescani.

Comisia interimară va fi prezidată de d. N. Petrea.

*

Dela data dizolvărei vor trece două luni până ce se vor face alegerile comunale.

In consfătuirea de astăzi dimineaţă s'ar fi hotărât ca în capul listei să candideze d-nul Petre Pogonat.

Şi acum să aşteptăm dizolvarea.

L. P.

PENTRU IAŞUL CULTURAL

Un monument în memoria lui Titu Maiorescu, Vasile Conta şi A. D. Xenopol.— Bustul lui Grecianu.— Lucrări la cantine şi Universitate

D. I. Petrovici ministrul instrucţiunii publice a primit astăzi dimineaţă pe d. Rudolf Suţu ziarist şi director al Cantinei studenţeşti din localitate.

Confratele nostru, întrebând pe d. ministru despre noile proecte şi îmbunătăţiri ce vrea să le facă pentru oraşul Iaşi, în primul rând d. ministru Petrovici i-a comunicat că a şi prevăzut rădicarea unui monument grandios cultural, care să înfăţişeze pe marii maeştri Titus Maiorescu, Vasile Conta şi A. D. Xenopol. Monumentul va fi rădicat în Piaţa Nouă Cuza Vodă, în faţa caselor Primăriei.

D. Petrovici a prevăzut în acest scop suma de jumătate milion lei şi a mai obţinut şi de la ministerul artelor, încă o sumă destul de însemnată cu care se va putea înfăptui acest grandios monument, destinat a împodobi oraşul nostru.

*

Şi fiindcă a venit vorba de monumente, d. R. Suţu a rugat pe d. ministru Petrovici să contribue şi d-sa la complectarea sumei necesară pentru rădicarea unui bust lui Dimitrie Grecianu. Suma adunată până acum se rădică la vre-o 65.000 lei. S'au lansat numeroase liste de subscripţie, cari însă nu au fost restituite comitetului până astăzi.

D. ministru Petrovici, care păstrează o amintire frumoasă despre acel ce a fost Dimitrie Grecianu, s'a grăbit să anunţe că Ministerul Instrucţiunii contribue imediat cu suma până la 100.000 lei, adecă cu 35,000 lei, cu care să se poată rădica bustul lui D. A. Grecianu şi care — după părerea sa — să fie aşezat în grădina publică de la Copou.

S'ar putea ţine un concurs în acest scop şi lucrarea să fie terminată, în cel mai scurt timp.

*

Ca director al Cantinei studenţeşti, d. Suţu a ruguat pe d. ministru să prevadă suma necesară în viitorul buget al Ministerului pentru clădirea propie a cantinei.

D. Ministru Petrovici l'a autorizat să anunţe de pe acum că în viitorul buget, chiar din ianuarie 1927, va acorda suma de 2 milioane jum. după planurile deja existente, pentru a se începe imediat lucrările cu toate dependinţele necesare acestei instituţiuni universitare.

Intru cât priveşte construirea localur lor speciale pentru facultăţile de litere şi drept, construcţiuni cari se vor rădica în grădina Universităţii, putem anunţa cu siguranţă că fondurile pentru aceste construcţiuni sunt asigurate, iar la începutul anului viitor vor şi începe lucrările.

D. ministru Petrovici, care pleacă peste câteva zile la Carlsbad, va fi reîntors la Bucureşti în ziua de 5 Octombrie c.

De la Liga Naţiunilor

Geneva 4.— Delegatul Spaniei nu s'a prezentat nici eri la lucrările Ligii Naţiunilor.

EXPLOZIE

Londra 4. — In minele din Oklahom s'a produs o groaznică explozie. Se anunţă peste 100 de morţi, dar numărul total al victimelor nu se cunoaşte.

Dacă faceţi reparaţii la imobilele Dv. sau construiţi din nou, adresaţi-vă cu încredere la marele depozit de cherestea

„Comerţul Forestier"

din str. Uzinei No. 23 Iaşi care furnizează materialele lemnoase necesare, de cea mai bună calitate şi cu preţurile cele mai reduse.

x Zilele acestea se va începe alcătuirea bugetului primăriei pe anul 1927.

Se crede că el va fi mărit dela 81 milioane la 130 milioane lei.

INFORMAŢII

x *Opoziţia unită a lansat un manifest prin care arată pentru ce luptă în alegerile parţiale. Opoziţia unită cere votul cetăţenilor în următorii termeni:*

„Votând pentru opoziţia naţional-ţărănistă, daţi votul vostru pentru scurtarea guvernării interimare a averescanilor şi cuceriţi cele din urmă tranşee în lupta pentru eliberarea ţării de sub jugul liberal".

Piaţa Valutară

Leul la Paris a cotat ieri 16.95; la Zurich 2,69.

Devizele în Capitală au notat: Francul francez 6.10; francul belgian 5,7.; francul elveţian 39.55; lira engleză 994; dolarul 204; lira italiană 7,50; coroana cehă 6.04; Rentenmark 48.50.

x D. Constantin Marinciu subprefectul judeţului Iaşi, a fost mutat în interes de serviciu, la prefectura judeţului Mehedinţi.

x D. P. Pogonat şi d. dr. Frühling vor pleca astăzi la Bihor spre a face propagandă pentru candidatul guvernului, d. M. Sadoveanu.

x D. Constantin Faur, avocat a fost cooptat membru în consiliul de administraţie al Băncei Generale din localitate.

ECOURI

—Cu trenul de 1 p. m. au plecat la Hârlău, orchestra şi fanfara asociaţiei „Hakoah" pentru o producţie muzicală ce are loc stă-seară în sala şcoalei „Culturi", sub conducerea D lui G. Enescu profesor la conservator.

— inscrierile la şcoala „Ort" pentru clasele I a, 2-a şi a 3-a, precum şi pentru clasa de aplicaţi, încep în ziua de 22 August 1926 între orele 10—12 a. m. şi 3—5 p. m. la Cancelaria şcolei din str. Sărăriei No. 147.

— Şcoala particulară de fete Champalbert-Herovanu din str. Fătăraşi No. 5, continuă înscrierile în fiecare zi de lucru ora 9—12 a. m. şi 2—4 p. m.

— D-l Profesor Dr. Graçosky — boli de copii — s'a reîntors în localitate, reluîndu-şi consultaţiile, str. General Berthelot 11

Fabrica de boiangerie şi spălătorie chimică

„FULGERUL" din Bucureşti

aduce la cunoştinţă numeroşilor Industriaşi şi comercianţi că primeşte pentru văpsit în cantităţile cele mai mari, executăm în timpul cel mai scurt în orice culori. La cerere trimetem căruţa fabricei spre a ridica comenzile.— Din culori închise facem culori deschise.—Având o instalaţie modernă, executăm orice comandă în mod ireproşabil, în termen de cel mult 3 zile. Garantăm că nu mai reapar petele.

De asemenea primim lănuri şi bumbacuri pentru văpsit cu Kilogramul. Preţurile cele mai convenabile.—Singura fabrică cu instalaţie mecanică pentru spălătorie.

Fabrica: Strada Dragoş No. 25

Filiale: Str. Lăpuşneanu 15. Str. Cuza-Vodă 35

OSIAS SEGALL

DOCTOR IN MEDICINĂ

M. WECHSLER

Specializat în Franţa în

ARTA DENTARĂ

Boli de gură şi de dinţi

Consult. 9-12 şi 2-7 p. m.

IAŞI, Str. Ştefan-cel Mare 13

Casele Leon Mayer

Comandaţi-vă **FIRME**

la cel mai special atelier din ţară

BENEDYCT DRUCKER

Iaşi, str. Gh. Mârzescu 17

care execută orice fel de comenzi artistic, cu materiale garantate, solid şi cu preţu ile cele mai reduse. Desfide orice concurenţă. Se execută firme pentru toată ţara.

PLUMB

vechiu, ţevi uzate, cumpără Tipografia H. Goldner. Strada Gh. Mârzescu No. 17

DOCTOR

L. HEITEL

MAMOŞ

De la clinicile din Berlin, Viena Frankfurt

Boli de femei şi naşteri

Str. Săulescu 2 (alături de Biserica Talparari)

Consultaţiuni 3—6 p. m.

Pentru săraci gratis zilnic.

Cabinetul Dentar

S. SIROTA GROSU

Strada Anastasie Panu No. 17

(Piaţa Halei).

Execută lucrări în platină, aur şi cauciuc, dinţi albi fără placă, extracţiuni şi plombe fără durere

Consult. dela 10 dim. până la 7 seara

PREŢURI REDUSE

Pentru săraci gratis zilnic

Dr. N. P. Balan

Fost medic secundar a Clinicei Medicale

Şef de lucrări a Facultăţei de Medicină, reîntors în ţară îşi reia consultaţiile de boli interne.

Strada Păcurari No. 56, în orele 1—3 p. m.

DE VÂNZARE

MOTOR 10 cai putere

BATOZĂ 6 „ „

ambele în bună stare de funcţiune

A se adresa: **Maestrului Instalator Electro-Mecanic ŞTEFAN BAUŞEC**

Iaşi — Stradela Sărărie 34

Citiţi „Opinia"

ŞTIRI DIN ŢARĂ ŞI DIN STRĂINĂTATE

INTERVENŢIA CLERULUI LA MINISTRUL INSTRUCŢIEI

IN CHESTIA FACULTAŢEI DE TEOLOGIE

O delegaţie a clerului ieşan în frunte cu Pr. Valeriu Iordăchescu s'a prezentat ieri după amează la ore le 4 jum., d-lui Petrovici, minstrul instrucţiunei înmânându-i memorul pe care-l publicăm în pagina I-a a ziarului.

D. Petrovici a fost pus în cunoştinţă de dorinţele clerului Moldovei, precum şi motivele puternice cuprinse în memoriu ca facultatea teologică să se reînfiinţeze în Iaşi.

D. ministru Petrovici a răspuns că d-sa ca ministru al coalelor, nu înţelege să facă politică regională ieşană ci politică României întregite. Prin înfiinţarea facultăţei de teologie la Chişinău, cu majoritatea profesorilor din vechiul regat, recomandaţi de Senatul Universitar din Iaşi, d-sa înţelege să înfingă în inima celei mai oropsit din provinciile alipite unde este atâta întuneric şi superstiţie în bastionul cultural care să grăbească unitatea sufletească.

D. Petrovici va mai înfiinţa pe lângă facultatea de teologie şi o catedră de istoria românilor şi una de istoria filozofiei. Pe lângă aceasta d-sa va înlesni ducerea către mai mulţi conferenţiari dela Universitatea din Iaşi care să ţină conferinţe la facultatea din Chişinău.

D-sa a mai spus că delegaţia preoţilor basarabeni a mai cerut ca profesori în afară de cei din Bucureşti şi pe preoţii Valeriu şi Cicerone Iordăchescu dela Iaşi. Numai în caz când nouă facultate n'ar da roadele aşteptate de ministerul instrucţiunii, numai atunci va putea fi vorba de mutarea ei la Iaşi.

Încheind, d. Petrovici a rugat delegaţia să fie alături de d-sa, să treacă peste orice considerente de ordin local pentru a întinde peste Prut flacăra culturei adevărate.

*

Delegaţia s'a retras lăsând memoriul d-lui Petrovici pentru a-l studia.

Totuşi preoţimea din Iaşi şi chiar din Moldova nu înţelege să înceteze campania până când Iaşul nu va fi repus în drepturile sale istorice.

Vor urma mai multe consfătuiri clericale cu delegaţi din Moldova.

REP.

Zarvă între averescanii din Bacău

In jurul înlocuirii inspectorului-şef al regiunei şcolare

Bacău 4.— Am anunţat că în cabinetul prefectului din Bacău, a avut loc un incident, care a avut ca urmare o provocare la duel între doi fruntaşi averesca i şi alte consimţi de ordin politicul.

Incidentul s'a petrecut în următoarele împrejurări.

Marţi dimineaţa pe la orele 12, dl. Jornescu, mare exploatator de păduri şi deputat averescan din Roman, se afla în cabinetul Prefectului, dl. Gatoschi, unde a chemat pe dl. C. Damian, inspectorul şef al regiunei şcolare din Bacău. La venirea acestuia, dl. Jornescu l-a întâmpinat cu o serie de *insulte grosolane*, ceiace a determinat pe dl. C. Damian să plece imediat, constituindu-şi martori pe d-nii colonel Cacip şi Gh. Sterian, cari au provocat la duel pe dl. Jornescu. Acesta şi-a constituit martori pe d-nii Costinescu, fost prefect şi Cristoveanu, ambii liberali.

Martorii întruniţi au lichidat incidentul, prin aceea că martorii d-lui Jornescu au cerut scuze complecte pentru insultele profesate la adresa d-lui C. Damian.

Prin aceasta se părea că incidentul a luat sfârşit, când spre surprinderea politicianilor localnici, o telegramă din partea Ministerului Instrucţiunii anunţă înlocuirea d-lui C. Damian, din funcţiunea de inspector şef al regiunei şcolare Bacău, şi însărcinarea provizorie a d-lui R. Manoliu cu girarea afacerilor până la noi dispoziţiuni. După vidarea incidentului, d. Jornescu a plecat la Bucureşti, unde a stăruit şi obţinut telegrafica înlocuire, fără a se mai consulta şeful organizaţiei averescane din Bacău. Faptul a produs mare zarvă în rândurile averescanilor, care au deschis o violentă acţiune împotriva şefului organizaţiei din Bacău, d. G. Berea care se afirmă fără autoritate, şi care tolerează toate ilegalităţile.

După incident, duel, înlocuirea inspectorului şef ; acum se va cere demiterea d-lui G. Berea din şefia organizaţiei averescane din Bacău.

Vom reveni cu amănunte asupra substratului care a provocat incidentul.

CORESP.

Accident de muncă

Bârlad 4.— Săteanul Miron Macovei din comuna Cârlomăneşti, pe când aranja vârful la o şură de paie, a căzut cu capul în jos rămânând mort pe loc.

Coresp.

Inchiderea congresului învăţătorilor

Şedinţa de ieri după amiază

Ieri după amiază a avut loc ultima şedinţă a congresului învăţătorilor.

Au vorbit d-nii M. Zosin, N. Munteanu, Vasiliu, d-na Zosin, Ţintilă şi alţii.

Chestiunea discutată a fost învăţătorul şi politica.

De fapt toţi vorbitorii au arătat că învăţătorul trebuie să facă politică, însă nu o politică militantă.

La urmă d. Ţintilă a mulţumit autorităţilor pentru concursul dat şi congresul a luat sfârşit.

*

Aseară un grup de 50 învăţători a plecat la congresul general de la Cernăuţi.

Wu-Pei-Fu

generalisimul armatei chineze, care a fost bătut şi făcut prizonier de trupele revoluţionare.

Fostul generalisim este sechestrat pe vaporul Yongtze.

In vilegiatură

(Continuarea din pag. I-a)

în drumul ei distrugător, care calcă în picioare şi cele mai sfinte instituţii, escaladea până şi zidurile groase ale Mănăstirilor pentru a bârfi cu nerusinare pe fiinţele slabe şi timide, pe care credinţa i-a făcut să părăsească lumea în care l'comia şi perversitatea se iau la întrecere cu josnicia, silindu-le să-şi caute refugiul sufletului lor fragil, în liniştea dintre zidurile Mănăstirei.

Şi dacă pomenesc de această netrebnicie, o fac numai pentru a arăta dispreţul ce am pentru bârfitori, iar pentru Maicele bârfite, toată considerţia şi afecţiunea inimei ce se închină înaintea credinţei lor, a suferinţei, a resemnării şi abnegaţiunei din caje se alcătuiesc întreaga lor viaţă ; căci nu trebue să uităm că în timpul războiului de întregire, sute de călugăriţe au fost vrednice şi devotate surori de caritate şi multe din ele au plătit cu viaţa devotamentul cu care au îngrijit pe bolnavii atinşi de flagelul tifosului exantematic. De aceia josnicia acelor burtăverde bine ghiftuiţi şi tot aşa de bine beuţi care-şi permit necuviinţa de a ponegri pe Maici, nu le poate atinge, cum nu poate atinge năpârca o păsărică în zbor.

*

Săptămâna trecută a vizitat Mânastirea, I. P. S. Patriarhul Miron, căruia i s'a făcut o primire regală, numai că în locul goarnelor răsunătoare şi a ofiţerimei strălucitoare, a fost primit,—în sunetele clopotelor celor 3 biserici—de soborul Maicelor blânde şi timide în frunte cu maica stareţă.

Intrând în biserica împodobită ca de sărbătoare, unde s'a oficiat un mic Te-Deum, Patriarhul a rostit un discurs înimos, aşa cum vorbesc Transilvaneni în genere, dar şi blând aşa cum se cuvine unui înalt Păstor sufletesc.

In cuvântarea sa, Patriarhul a glorificat pe femeile cari şi-u să fie mame, dar mame în înţelesul cel mai bun şi sfânt, acele care dau *singure* educaţia sufletească copiilor lor, educaţie pe care cei mai mari învăţaţi ai lumei nu le-o poate da, pentrucă numai mama îşi poate identifica sufletul cu acel al copilului ei.

Figura deschisă a Patriarhului în care se citeşte sinceritatea ; frăgezimea feţei (cu toată vrâsta înaintată), şi vorbirea sa caldă, îl fac simpatic şi-ţi rămâne drag din primul moment.

CONST. LEON
avocat

(Sfârşitul în numărul viitor)

Maria Veczera

mai face o victimă !

Tânărul Ewald Naumanu, funcţionar de bancă, s'a sinucis în cimitirul central din Viena, deasupra mormântului contesei Wechera, amanta fostului arhiduce Rudolf, eroul dramei dela Mayerling.

La sinucigaş s'a găsit o scrisoare în care cere să fie înmormântat alăturea de contesa Wechera.

Alegerile parţiale

Alegerile parţiale pentru Cameră şi Senat au fost definitiv fixate precum urmează :

6 Sept. alegerile pentru Cameră în jud. Ilfov şi Ialomiţa, şi pentru Senat — Camera de agricultură din Galaţi.

La 9 Sept. alegerile pentru Senat din partea Consiliului comunal şi judeţean al jud. Lăpuşna (Chişinău).

La 12 Sept. din partea consiliului comunal şi al jud. Tutova — şi a colegiilor electorale din Buzău, Caliacra, Vâlcea şi Ilfov — pentru Senat.

La 31 Oct. pentru un loc de senator al Camerei de comerţ şi industrie din Iaşi.

Moartea lui Paul Teodoru

Eri a încetat din viaţă meritosul om politic şi energ cul organizator Paul Teodoru.

Născut la 13 Iunie 1860 în Bucureşti, după ce a făcut studii de drept şi a intrat pentru scurtă vreme în magistratură, s'a înrolat în partidul conservator al lui Petre Carp. A ocupat demnităţile de prefect de Buzău, apoi a fost ales în Senat.

Dar rolul cel mai important în viaţa noastră publică l-a jucat Paul Teodoru în domeniul mişcării agrare.

El şi-a dat seama înaintea multor bărbaţi politici că România nu poate concentra obiectivele ei decât într'o stăruitoare şi raţională politică agrară.

Când au venit reformele şi împroprietărirea, Paul Teodoru a avut meritul de a şti să împace tradiţia cu cerinţele actualităţii. Sînd catele agricole pe care le-a înfiinţat şi apoi le-a strâns într'o Uniune Centrală constitue o operă pozitivă de mare folos pentru economia naţională.

Naţionaliştii manifestează la Nuremberg

în prezenţa prinţilor şi mareşalilor

La manifestaţia din Nuremberg a organizaţiilor patriotice germane, erau prezenţi prinţul Rupprecht al Bavariei, prinţul Oskar al Prusiei, amiralul von Scherr (care a comandat flota germană în faimoasa luptă din Iutlanda) şi mareşalul von Mackensen, sosit direct din Doorn unde primise instrucţiuni speciale de la ex kaiserul Wilhelm.

Manifestanţii cântau imnul : „Vom învinge pe francezi". Străzile fo au de foşti ofiţeri ai armatei imperiale, în vechile uniforme, cu decoraţii.

Dar cu toate asemenea manifestaţii, ideia pacifică şi republicană se înrădăcinează tot mai mult în spiritul poporului german.

Impăcarea Petrovici-Pogonat

s'a aranjat ieri la Primărie

De câte-va zile se discută în cercurile averescane posibilitatea împăcărei d-lui ministru Petrovici cu fostul presedinte activ al organizaţiei guvernamentale de Iaşi, d. Petru-Pogonat.

Şi se vede că lucrurile au fost aranjate.

Ieri după amiază a avut loc la primărie o recepţie în onoarea ministrului instrucţiunei la care a participat şi d. Pogonat.

D. Petrea a făcut'o pe împăciuitorul şi s'a retras împreună cu d-nii Petrovici şi Pogonat într'un cabinet unde a stat două ore.

In acest timp s'a adunat în sala primăriei toţi funcţionarii averescani.

La eşirea din „camera de chibzuinţă" s'a comunicat că d. Petrovici s'a împăcat cu d-nul Pogonat.

Atât şi nimic mai mult.

In urmă d. ministru Petrovici a primit pe toţi clubişti, întreţinânduse cu ei.

x **Bibliografie.** — A apărut *„Sinai"*, revistă pentru studii judaice, anul I, No. 4, cu studii şi documente despre comunităţile evreeşti din Bucureşti şi Iaşi, de dr. M. A. Halevy. Chestiuni de literatură, filosofie, recenzii de prof. dr. A. Lods, dr. I. Nemirower, Eugen Relgis, Male Vita etc.

Redacţia şi administraţia, Iaşi str. C. Negri 20, la d. rabin M. Halevy.

x Din cauza unor împrejurări neprevăzute, chermesa organizată în folosul spitalului de copii „Dr. Ghelerter" se amână pentru o dată ce se va anunţa ulterior.

UN PROTEST

CONTRA NOEI REPARTIŢII A MEMBRILOR CAMEREI DE COMERŢ

D. Iancu Botez, senator şi presedinte al Sfatului Negustoresc, a expediat astăzi următoarea telegramă :

Domnului Ministru de Comerţ şi Industrie Bucureşti.

Subsemnatul, în calitate de Snator al Camerelor de Comerţ din circumscripţia Iaşi, îmi îndeplinesc datoria de a face cunoscut Ministrului de resort al ţării, că noua repartiţie şi numărul respectiv al reprezentanţilor diferitelor ramuri de comerţ şi industrie, pentru noua Camera de Comerţ şi Industrie din Iaşi, ce va trebui aleasă la 3 Octombrie 1926 sânt făcute călcând flagrant normele legale de repartizare.

Arbitrarul noii dispoziţii, ilegale şi nedrepte, umileşte adânc întreaga corporaţie a comercianţilor şi industriaşilor, care nu-şi pot explica atitudinea vrăjmaşă a Ministerului de Comerţ şi Industrie faţă de ei, de cât printr'o inducere în eroare a Ministrului.

Increzător în spiritul dv. de legalitate şi în sentimentul ce nu vă poate lipsi, de a respecta demnitatea unei clase liniştite, productive şi conştiente de drepturile şi datoriile ei în Stat vă rog a interveni să îndreptaţi ilegalitatea ce s'a comis, dând exemplu, de sus, de respect al legilor ţării, de a căror dreaptă aplicare dv. aveţi supremă răspundere.

Dorind ca hotărârea Dv. să aibă recunoaşterea unanimă a ţării, în loc de a fi îndreptăţit criticată în Parlament, nu mă îndoiesc, în urma angajamentului verbal ce l'aţi luat faţă de mine, că drepturile legale ale comercianţilor şi industriaşilor nu vor fi încălcate, printr'un abuz de încredere faţă de Dv. şi că noua distribuire a membrilor viitoarei Camere de Comerţ şi de Industrie din Iaşi apărută azi în toate ziarele, va fi modificată după normele şi obligaţiile legale.

I. Botez
Senator al Camerelor de Comerţ Circ. Iaşi

INFORMAŢII

x D. dr. M. Ciucă, profesor la facultatea de medicină din Iaşi, a fost solicitat să primească postul de secretar general al comisiei internationale de higienă de pe lângă Liga Naţiunilor.

E un frumos omagiu pentru oamenii de ştiinţă ai României.

x Biroul central electoral a fost înştiinţat telegrafic abia aseară, că alegerea unui senator al Camerei de Comerţ din Iaşi a fost amânată pentru 31 Octombre.

x Ambele şcoli comerciale de fete din Iaşi elementară şi superioară, vor funcţiona în acelaş local din str. Tăută No. 16 (casele d-lui Wurmbrandt), sub direcţiunea d-nei Ruxandra dr. Răşcanu.

Deocamdată înscrierile pentru ambele şcoli comerciale de fete se vor face tot la şcoala comercială superioară de băeţi strada Vasile Alexandri, între orele 8—12 a. m. şi 4—6 p. m.

x D. Alexandru V. Agapi, procurorul de Vaslui care fusese destituit de guvern în preajma alegerilor, câştigând procesul în contencios, a fost reintegrat în funcţie pe ziua de 27 April 1926 dar repartizat la tribunalul Trei Scaune.

x Astăzi are loc o şedinţă a Camerei Agricole în preajma congresului Camerelor Agricole din Moldova ce se deschide mâine la Iaşi.

x D. Chirică ajutor de primar face o inspecţie, a închis brutăria A. Herscu din str. Cucu 49 unde a găsit necurăţenie.

x D. Jean Tufescu, profesor, a fost numit inspector general şcolar al regiunei Bacău.

x CASA D-LUI WURMBRAND. Cu privire la cumpărarea casei Wurmbrand, se mai dau amănuntele următoare :

Evaluarea casei a fost făcută întâiu de arhitectul Ştefănescu, şi în urmă de d. Pompiliu, arhitect şef al ministerului de instrucţiune. Ambii au opinat pentru cumpărare.

Locul va servi pentru instalarea ambelor şcoli comerciale de fete, cea inferioară care nu are local azi şi cea superioară ce se înfiinţează acum.

Suma dată e de 7 milioane din care ministerul va înscrie 6 milioane în bugetul viitor iar un milion s'a oferit să dea cc. Costică Cerchez din veniturile Camerei de Comerţ.

Aceasta bine înţeles dacă se va alege ceia ce e foarte problematic.

x La liceul de aplicaţie al Seminarului pedagogic universitar din Iaşi sunt câteva locuri vacante în secţiile moderne ale claselor VI şi VIII.

Inscrieri se primesc până la 8 Septembrie.

„Alte Siluete Literare şi Artistice"

Astăzi s'a pus în vânzare la toate librăriile noul volum intitulat *„Alte siluete literare şi artistice"* ale scriitorului renan H. Eulenberg.

Elegant imprimat în atelierele „Viaţa Românească" acest al doilea volum cuprinde următoarele siluete : *Kant, Chopin, Watteau, Calderon, Walt Whitman, Rubens, Offenbach, Goya, Napoleon, Frederic Cel Mare, Rembrandt, Lassalle, Bach, Hans Sachs Swift, Bismarck, Raffael, Mozart, Petrarca Verdi, M-me de Stael, Michel-Angelo, Kotzebue, Brahms, Halevy, Jens P. Iacobsen, Haydn. Richard Vass, Petofi şi Beethowen.*

Volumul *„Alte Siluete literare şi artistice"* în traducerea d-lui C. Săteanu, cuprinde un bogat material literar de peste 320 pagini, este tipărit cu îngrijire pe hârtie veşnică şi pentru a fi accesibil tuturor oamenilor dornici de literatură, muzică, sculptură, teatru şi tot ce se înţelege prin cultură generală, el nu costă decât 50 lei exemplarul.

Comenzile din provincie se vor adresa tipografiei *„Albina"* Iaşi. str. Seulescu No. 1.

CAMERA DE COMERT
ŞI INDUSTRIE IAŞI

Chemare

In urma moţiunei votată de comercianţii şi industriaşii ieşeni întruniţi în sala Sfatului Negustoresc la 29 August 1926 de a se interveni în chestia *percepereî cu anticipaţie a impozitelor, a orarului de vară, a taxelor afişajului, etc.* Camera de Comerţ Iaşi execută cele hotărâte, roagă pe toţi D-nii comercianţi şi industriaşi ieşeni a lua parte la întrunirea ce va avea loc **Astăzi**

Sâmbătă 4 Septembrie
ora 5 după amedză

în salonul Camerei de Comerţ, când se va face o amănuntită dare de seamă asupra sus zişelor lucrări şi a lua deciziuni relativ la aceste chestiuni.

Preşedintele Comisiei interimare
C. CERKEZ
Secretar, Gh. I. Mirăuţă

Umbrele
Cu preţuri reduse
găsesc numai la
Fabrica de Umbrele
F. Kaufman
Str. Ştefan cel Mare 21
alături de magazinul
„La Vulturi"
Atelier special de reparat şi îmbrăcat umbrele

Biblioteca Universităţii Loco
BIBLIOTECA UNIVERSITĂŢII

ANUL XX

ABONAMENTE
Lei 600 . . . pe un an
„ 320 . . . „ 6 luni
„ 160 . . . „ 3 luni

2 LEI NUMARUL

MARŢI 7 SEPTEMBRIE 1926

OPINIA

ZIAR POLITIC COTIDIAN

ANUNCIURI
se primesc la toate
Agenţiile de Publicitate
şi la
Administraţia ziarului
Iaşi—Str. Gh. Mârzescu 17

IN CHESTIA FACULTĂŢII DE TEOLOGIE

In unul din numerile trecute ale ziarului „Opinia“, am demonstrat necesitatea unei noi facultă de teologie şi am arătat ca Iaşul este oraşul cel mai indicat pentru funcţionarea unei atari facultăţi. Azi vom continua cu această chestiune, profitând de ospitalitatea binevoitoare a a ziarului „Opinia“ şi vom arăta:

Cum s'a ajuns la ideea înfiinţării facultăţii de teologie la Chişinău ?

Clerul ieşan agită de mulţi ani ideia înfiinţărei unei facultăţi de teologie la Iaşi. Până acuma n'a găsit moment le prielnice, dar anul acesta chestiunea fiind ridicată de I. P. S. Mitropolitul Pimen în consiliul eparhial a fost aprobată de unanimitatea membrilor prezenţi. De asemenea tot prin stăruinţa I. P. S. Păr. Mitropolit chestiunea s'a discutat şi în st-tul Sinod, care şi-a dat avis favorabil înfiinţărei unei facultăţi de teologie la Iaşi. Indrumată astfel chestiunea, s'a lăsat ca să se rezolve în liniste de autorităţile în drept, socotindu-se fără rost orice discuţii sau intervenţii, întrucât facultatea era acceptată şi de consiliul eparhial din Iaşi si de st-tul Sinod mai ales.

Ieşenii aveau cu ei dreptatea, aveau munca şi stăruinţa lor de ani de zile şi erau siguri de izbânda cauzei lor şi de aceia n'au făcut în ultimul timp nici o mişcare, pe când Chişinăul a pus în funcţiune toate persoanele, ce aveau trecere la centru şi au netezit zi de zi terenul, făcându-l favorabil ideei înfiinţărei unei facultăţi de teologie la Chişinău.

Decizia consiliului de Miniştri a fost în adevăr surprinzătoare pentru clerul moldovan, inclusiv şi pentru o mare parte a Basarabiei, care şi ea era deprinsă cu ideia înfiinţărei unei facultăţi de teologie la Iaşi.

Pentru câştigul cauzei, cred că a tras mai greu în cumpănă localul şi primele fonduri băneşti, oferite de arhiepiscopia din Chişinău.

Azi, când se cunoaşte cuvântul I. P. S. Mitropolit, *care oferă viitorilor studenţi adăpostire şi donează din averea i personală ca prim fond, o sumă de jumătate milion lei, sumă egală cu cea oferită de Chişinău* şi argumentul acesta de ordin material, cade de a sine.

Argumentele de ordin moral, nu cred că vor fi fost covingătoare pentru consiliul de miniştri, căci nu pot sta un moment în picioare, când iată ce scrie un ierarh din Basarabia, persoană care trăeşte de mulţi ani acolo şi care a fost cerută cu inzistenţă de Basarabeni la conducerea bisericii, *P. S. Episcop Visarion Puiu* de la Bălţi în ziarul „Universul“ No. 198 din 28 August a. c. în articolul intitulat: *„O nouă facultate de teologie“*: „Că această instituţie ar ajuta purificarea sufleteasă din eparhia Chişinăului „ca şi alte asemeni păreri e o „copilărie... putem lesne proo„roci că înfiinţarea unei facul„tăţi de teologie la Chişinău, va „aduce bisericii (basarabene), „mai îndră neţe şi mai ignoran„te atitudini şi mişcări, decât „cea a calendarului, în paguba „unificărei bisericeşti şi a celei „naţionale“.

Cum se poate reacţiona ?

Când ai dreptatea cu tine, e uşor de a reacţiona. Şi cum dreptatea e cu Iaşul, caci singur *consiliul de miniştri a hotărât Infiinţarea unei facultăţi de teologie pe lângă Universitatea din Iaşi*, cu dezideratul ca să funcţioneze la Chişinău, trebue dată lupta şi trebue dată de urgenţă. Pentru aceasta cler. rul ieşan, secondând pe Inaltu-i Arhipăstor, să înceapă acţiunea, alcătuind memorii documentate, chemând poporul la întruniri de aderare şi cerând sprijinul parlamentarilor şi miniştrilor ieşeni.

Acţiunea, odată începută, să se continue în toată Moldova prin presă, care se arată mult bin voitoare şi prin punerea în acţiune a întregu ui cler şi popor moldovenesc.

Iaşul singur posedă 23 parlamentari, care vor fi alături de mişcarea pricepută şi demnă a preoţimei. Am ferma convingere că însuşi d. I. Petrovici ministrul instrucţiunei publice, un iubitor al bisericii şi al clerului ieşan în deosebi, ca profesor şi ca reprezinant politic al Iaşului, va rămânea hotărât a da preţiosul d-sale ajutor în această chestiune de o importanţă vitală pentru clerul ieşan ; desigur că d-sa va face aceasta, când constată că deosebit de ieşeni chiar P. S. Episcop al Hotinului se angajează să lupte pentru reuşita ieşenilor prin declaraţiunea scrisă în partea finală a articolului din „Universul“, citat mai sus, zicând „Osândim sistemul de „concesiuni, de care unele gu„verne au abuzat faţă de ceri„rile neserioase ale unora din „Chişinău în paguba bisericii „centrale şi vom protesta cu „toată energia dacă această fa„cultate se va înfiinţa într'un o„raş izolat şi contaminat sufle„teşte în parte, cum este Chişi„nău, fără a se ţinea seama de „lege, de hotărârea s-tului Si„nod şi de consideraţiuni în„temeiate ca cele de mai sus.

„Mitropolia Moldovei, adică „cea din Iaşi, este datoare a-şi „apăra prestigiul şi drepturile „sale şi *noi în această chestiu„ne, ca ierarh basarabean, ne „înscriem de partea ei*“.

Clerul din Iaşi să asculte acum mai mult ca oricând cuvintele poetului : *„Acum ori nţci odată croieşte-ţi altă soartă“*— şi să fie treaz la datorie.

Preot Sava Popovici
Deputat

Alegerile parţiale

Astăzi au loc primele alegeri parţiale (la Bihor, Ialomiţa şi Galaţi).

Importanţa acestor alegeri nu poate ti tăgăduită. Dacă guvernul ar suferi o înfrângere, s'ar dovedi că, abia după 5 luni de guvernare, ţara îl respinge. Şi s'ar mai dovedi că fabuloasa popularitate averescană din alegerile generale era în realitate o simplă măsluire a votului.

Pentru a acoperi această realitate, guvernul utilizează şi de data aceasta cunoscutele abuzuri şi violenţe. Rămâne de văzut ce putere de rezistenţă va avea corpul electoral. Şi apoi vom trage încheerea cuvenită.

FLOTILA SOVIETICA IN DRUM SPRE ODESSA

O alarmă exagerată

Ziarele au anunţat cu îngrijorare că ...flota rusească din Baltica vine în Marea Neagră.

In realitate însă e vorba de o flotilă compusă din steamerul „Snieg“, câteva remorchere, câteva drage şi un vas cu pânze — în total 11 un tăţi, ceia ce-i departe de a fi escadră de război.

Actualmente, flotila aceasta se află în portul francez Cherbourg unde vasele au intrat în reparaţie provizorie, pentru a-şi putea continua mersul până la Odessa.

Deocamdată deci, alarma dată de ziare este cel puţin exagerată.

In pag. III-a

Ultima Oră

telegrafică şi telefonică

ASPECTE

Sfârşitul dictaturilor

Tocmai când dictatoraşii noştri din politică şi din gazetărie îşi numără rândurile şi încearcă să se grupeze, s'au întâmplat tristele aventuri ale generalilor Pangalos şi Primo de Rivera.

Asasin al miniştrilor democraţi, îngâmfat şi prost, Pangalos s'a menţinut dictator prin crimă şi corupţie ; parlamentarismul a fost înfrânt în Grecia de sub dominaţia lui Pangalos, şi astfel voinţa poporului a putut fi falsificată pentru a da o majoritate care să-l desemneze pe călău, preşedinte de republică.

In Spania bietului don Alonzo, prin teroare se menţine dictatura lui Primo ; exilând pe cei mai buni fii ai patriei, organizând asasinate, nu e de mirare că victimele dintâi ale regimului primoriverist, au fost libertatea presei, a cuvântului şi deci parlamentul.

Dictatura individuală e sortită peirei ; şi astfel, s'a prăbuşit generalul Pangalos sub presiunea revoluţiei democrate. Din Spania se aud ecourile luptelor de stradă cari vestesc apropiata capitulare a lui Primo.

Singură Italia se mai menţine în braţele lui Mussolini, deocamdată...

Argumentele anti parlamentariştilor noştri se sprijineau pe dictatura italo-spano-greacă ; trei sferturi din ea, nu mai există astăzi : şi Grecia şi Spania se întorc grăbite spre regimul parlamentar.

In asemenea condiţiuni, veţi conveni cu toţii, că e cel puţin ridicolă postura dictatoraşilor noştri din presă şi din politică porniţi după aventura care astăzi îi prăbuşeşte sub ruşine, deocamdată pe generalul Pangalos şi Primo de Rivera.

G. SPINA

LA LIGA NAŢIUNILOR

DR. GAUS director ministerial, unul din delegaţii germani la actuala sesiune din Geneva a Ligii Naţiunilor.

Actualităţi politice

Fuziunea

Se anunţă că d-nii Maniu şi Mihalache au tranşat definitiv fuziunea naţional-ţărănistă.

Acest mare act politic ar merita o largă analiză. Dar ne abţinem deocamdată.

Fuziunea aceasta mereu anunţată, a provocat atât a deceptii, atâtea trăgăneli şi surprize, încât ne-a obosit încrederea. Ni-i teamă ca şi înştiinţarea de astăzi să nu fie cel puţin prematură...

Canossa

Dacă Primăria Iaşi n'a reuşit să devie gospodărească, a devenit în schimb... istorică. De când d. Pogonat a făcut umilit „mea culpa“ în faţa d-lui Petrovici (prin mijlocirea d-lui primar Petrea), primăria locală a căpătat pentru averescan smul ieşan, importanţa pe care Canossa are în istoria universală.

Ca o confirmare a penitenţei, d. Pogonat a şi plecat în campanie electorală la Bihor, să sprijine candidatura d-lui M. Sadoveanu. Iar pentru siguranţa întreprinderii, s'a pus la contribuţie şi valoarea oratorică a d-lui dr. Fruhling.

Eroarea părintelui Dron

Polemizând cu părintele Dron, d. ministru Petrovici persifleză părerea celui dintâi, cum că înfiinţarea facultăţii de teologie la Chişinău ar constitui un fel de lovitură de stat, dată în absenţa primului ministru.

In adevăr, părerea părintelui Dron este cu desăvârşire eronată. Stabilirea facultăţii de teologie la Chişinău s'a făcut cu asentimentul generalului Averescu care promisese preoţimei basarabene o facultate de teologie în schimbul sprijinului în alegerile generale. EX.

In satul Jeanei D'Arc

La Domremy, în satul unde s'a născut sfânta Jeana D'Arc, a avut loc săptămâna trecută o grandioasă procesiune religioasă. Trenurile speciale au adus mii de pelerini din toate unghiurile Franţei.

Serviciul divin a fost oficiat de arhiepiscopul Parisului, asistat de episcopul din Châlons. Acesta din urmă a ţinut o predică, spunând că: „Jeana D'Arc a fost cea mai mare franceză şi una din sfintele care a provocat cea mai multă adoraţie şi respect în lumea întreagă, fiindcă ea însăşi era umană şi susţinută de o credinţă neclintită“.

A urmat procesiunea solemnă pe străzile localităţii istorice.

Apropiata schimbare

în succesiunea la tronul Spaniei

După cele mai noi ştiri din Spania, e vorba ca în curînd să aibă loc alegerea Camerei Cortezilor (parlamentul).

Aceasta însă nu înseamnă o capitulare a Dictaturei, ci e la mijloc o dorinţă a Regelui Alfons, în legătură cu o importantă problemă de Stat.

Prinţul Asturiilor (moştenitorul tronului Spaniei) e bolnav de aşa natură, încât e necesară o schimbare a succesiunii la tron. Don Jaim, al doilea fiu al Regelui, e surdo-mut din naştere. E vorba deci ca *Don Juan*, al treilea fiu, să fie proclamat moştenitor al tronului.

Regele Alfons vrea ca această importantă chestiune să fie regulată printr'un vot al parlamentului, care să angajeze toate partidele.

Dictatorul Primo de Rivera examinează modalitatea alegerilor parlamentare, deşi nu-i place de loc situaţia aceasta care ar putea provoca surprize, Pe de altă parte, opoziţia stă în rezervă şi e gata a se abţine de la alegeri dacă guvernul va falsifica listele electorale şi va comite abuzuri.

Viaţa modestă a presedintelui Rusiei

Cum trăeşte Kalinin în concediu

Moscova (Ceps).— D. Pravdin descrie viaţa preşedintelui comitetului executiv central, M. Kalinin, numit şi „starostele Rusiei“ în timpul concediului ce-l petrece în sânul familiei.

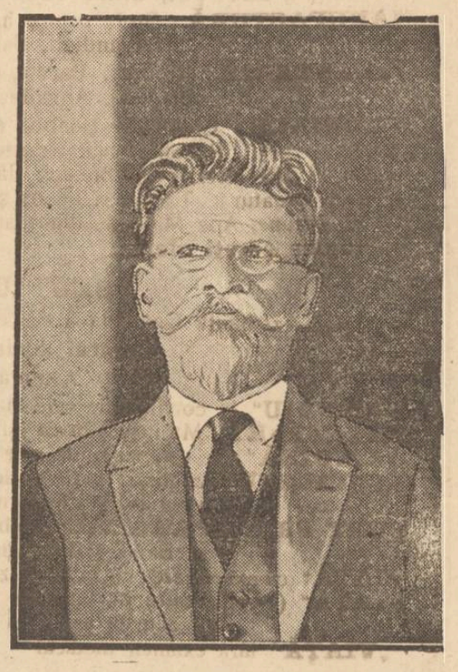

Kalinin se află în familia sa în satul Verhniaia Troiţa din gubernia Tver.

Gospodăria lui Kalinin cuprinde 4 desetni de pământ şi un inventar viu de 2 vaci, un cal, 3 oi, un porc, un cocoş şi câteva găini. In timpul zilei, Kalinin coseşte şi a învăţat acest sta şi pe fiul său. Merge de vreme la culcare şi se scoală.

La masă mănâncă borş, carne de porc, kaşă şi unt. Câteodată se află pe masă şi plăcinte şi omlete. Băutura lui este laptele şi kvasul ţărănesc.

La casa lui sosesc o mulţime de ţarani cari îi aduc diferite plângeri, aşa că odihna lui este de multe ori întreruptă.

Cererile ţaranilor obosesc foarte mutt pe Kalinin. Preşedintele Rusiei merge de multe ori în pădure pentru a culege ciuperci şi smeură.

IN VILEGIATURA

Insemnări din Mrea Varatec [1]

— II —

de avocat CONST. LEON

Două lucruri m'au impresionat plăcut la Mănăstirea Varatec : Corul Maicelor şi toaca.

Corul Maicelor

A doua zi după sosirea mea aici, fiind sărbătoare, am intrat în biserică ; acolo am avut cea mai mare şi plăcută surpr ză, auzind corul Maicelor, care cântau Liturghia, cu vocea lor melodioasă şi dulce.

Din înălţimea cafasului ele trimit peste capetele credincioşilor, împreună cu cântarea lor armonioasă şi un suflu de pace Dumnezeiască, care te face să trăeşti câte-va clipe de înălţare sufletească, într'o lume deosebită ; clipe pe care nu le poţi găsi în lumea sarbădă de toate zilele.

Şi apoi ce frumos, în ce ordine şi cu câtă liniste şi cucernicie stau Maicele în strane şi pe treptele din faţa stranelor !

Evlavia cu care se închină sau cântă, le dau înfăţişarea unor fiinţe de care nu îndrăsneşti să te apropii sau să le priveşti mai mult timp, fără a înfrânge buna cuviinţă.

Cumpătarea şi liniştea mişcărilor lor îţi insuflă un respect de care — fără să vrei — te simţi stăpânit.

Privindu-le, vezi în unele clipe, cum întâmplarea a apropiat o faţă sbârcită şi subtă de vreme, de o altă faţă, fragedă, înviorată de o uşoară rumeneală şi luminată de doi ochi vii, umbriţi de gene mătăsoase.

Ce contrast izbitor, care arată în tot momentul, opera distructivă a timpului care schimbă şi nimiceşte totul !

Toaca

Dar să spun câte-va cuvinte şi despre toacă ; Câtă deosebire între toaca de la oraş : o ciocăneală care-ţi enervează auzul, şi toaca de la Mănăstire, care e o artă. De 4 ori pe zi : la ora 6 jum. dim. la 4 şi la 5 după amează şi la 10 jum. seara, toacă o maică—maică de serviciu — aşa de lin şi ritmic, cu atâta regularitate loveşte cu ciocănaşul, aşa de încet înconjură biserica în timp ce toacă—ori cât ar ploua de tare—şi toacă cu atâta pasiune şi evlavie, că pentru mine şi toaca e o muzică pe care o ascult cu drag.

O convorbire

Aerul sănătos, încărcat cu mireazma curată a brazilor, e încă una din binefacerile vieţei în aceste locuri. In una din zile cutrierând plaiurile minunate din împrejurimi, am legat prietenie cu un ciobănaş care-şi păştea oile în păşunea grasă a unui deal.

Redau aici un crâmpei din convorbirea ce am avut cu ciobănaşul meu :

— Măi, tu eşti cioban ?
— Dară ?
— Oile astea-s a tale ?
— Dară ?
— Câte oi ai tu ?
— Toate de ici.
— Atunci tu eşti bogat ?
— Dară ?
— Da, unde ţi-e cânele ?
— L'o mâncat lupu.
— Dar cine-ţi păzeşte oile ?
— Cine ! Eu !
— Da, tu, nu te temi de lup ?
— Hăăă ? !...
— Cum te cheamă ?
— Vasile.
— Şi mai cum ?
— Vasile.
— De câţi ani eşti ?
— De patru şi jumătate.
— De unde ştii ?
— Mămuca mi-o spus.
— Ei, cu bine Vasile.
— Cu bine.
— Mâine ne vedem iar ?
— Dară ?

Pe micul ciobănaş, însă nu l'am mai văzut, spre marele meu regret. Cutrieră se vede alte plaiuri.

Privind norii

Viaţa la Mănăstire trece lină şi odihnătoare.

Din văzduhurile nepătrunse, se coboară peste dealuri şi păduri, peste turnurile Mănăstirei şi chiliile Maicelor, o linişte bine făcătoare care pătrunde în suflet şi-l face pe om mai bun, mai nobil, mai dezrobit de patimile care-l încătuşază în viaţa dela oraş ; aici îşi simte cerierul odihnit, inima calmă şi sufletul senin.

Adesea mă urc pe un deal din apropierea păcurilor şi culcat cu faţa în sus, privesc cerul şi norii cum se strâng sau se desfac în sute şi mii de forme, mânaţi de vântul care-i poartă după capriciul lui suveran.

Intr'una din aceste zile, văd la un moment dat, într'un punct

1) Vezi «Opinia» No. 5782 din 5 Septembrie 1926.

(Continuarea în pag. IV-a)

BANCA GENERALA

SOCIETATE ANONIMĂ ROMÂNA

- I A Ş I -

SECŢIUNEA BANCARĂ

FACE ORICE OPERAŢIUNI BANCARE: CUMPARARI ŞI VANZARI DE EFECTE
AVANSURI DE DEPOZITE DE EFECTE PUBLICE ŞI ACŢIUNI
EMISIUNI DE CECURI ŞI SCRISORI DE CREDIT a/. ROMANIEI INTREGITE
DESCHIDE CONTURI CURENTE, SCONT DE PORTOFOLIU COMERCIAL, GAJURI
SECŢIE SPECIALA DE INCASSO, VINCULARI
SECŢIE DE ASIGURARI — — SECŢIE DE AGENTURA ŞI COMISION
ELIBEREAZA CARNETE PENTRU DEPUNERI LA VEDERE ŞI PE TERMEN FIX
IN CONDIŢIUNI AVANTAJOASE

SECŢIE DE AGENTURĂ ŞI COMISION

Avem onoare a anunţa Onor. noastră clientelă şi în general pe D-uii comercianţi şi industriaşi că deţinem reprezentanţa a diferitelor case comerciale şi făbrici din GERMANIA, FRANŢA, ELVEŢIA, CEHO-SLOVACIA, ITALIA, BELGIA, p[illegible] următoarele articole;

MANUFACTURĂ: Ştofe pentru haine şi paltoane, Satinuri, [illegible]ituri, Poplinuri, Tifoane, Organdiuri, Barcheturi, Păuri, Furnituri de croitorie, etc. etc.

GALANTERIE: Broderii, Batiste, Ciorapi, Fire de matasă artificială, Nasturi de sidef, Piepteni, Articole pentru croşetat etc. etc.

COLONIALE: Ciocolată, Bonboa e, Cafele Alune americane, Sare de lămâie, Piper, Orez, Rahat, H lva, Brânzeturi din Banat, Paste făinoas , B scuţi, Lumănări etc.

precum şi alte diverse articole ca: Hârt e Mocava, Hârtie ambalaj, Para ină americană, Spirt rafinat şi denaturat, Tacâmuri de os şi de alpacca, Ghips, Cridă, Lacuri, Vopsele, Pile, Funduri de scaune, Ape Minerale din toate sursele străine şi din ţară, Ceară, Fltil, etc

Rugăm cereţi oferte.

SECŢIUNEA ASIGURARE

Reprezentanţa Generală a Societăţei Anonime de Asigurări **„PREVEDEREA“**

Capital social şi rezervă Lei 50.000.000

Asigurări cuntra riscurilor de:

„INCENDIU“ In condiţiunile cele mai avantajoase şi contra tuturor riscurilor.
„TRANSPORT“ Maritim, Fluvial şi Terestru inclusiv riscur le de ghiaţă, mine, captură, etc.
„GRINDINĂ“ Cu dispoziţiunile cele mai prielnice.
„ACCIDENTE“ Asigurări individuale cu şi fără restituirea primelor Asigurări de răspundere civilă sub toate formele, Automobile, fie dauna directă sau indirectă.
„FURT PRIN SPARGERE“ Mobile, Mărfuri şi Case de fier. Dispoziţiuni speciale pentru Bănci şi Instituţiuni financiare.
„VIAŢĂ“ cu examinarea medicală, c z de moarte, mixte, zestre etc. cu tarife foarte convenabile
„VIAŢĂ“ (Capitalizare) pe timp de 15 ani cu plata ratelor lunare cu tragere la sorţ lunare, precum şi asigurări de
„VIAŢĂ“ fără examen medical

Liceul de Domnişoare

„Mihail Kogălniceanu“

IAŞI, Strada Căpitan Păun No. 8

Inscrieri în clasa I fără examen de admitere.

Examenul de admitere în clasa a V-a în şcoală pentru elevele şcoalei.

Inscrieri şi informaţiuni cu începere dela 1 Iulie în toate zilele de lucru dela 10—12 a. m. în cancelaria şcoalei. Prospecte la cerere.

150 BUTOAE

de stejar capacitatea 65—100 decalitrii

De vânzare

la

Banca „Uniunea Română“

— I A Ş I —

Str. Lăpuşneanu No. 40

MICA PUBLICITATE

PIERDUT un portmoneu conţinând următoarele: Buletinul biroului de populaţiei eliberat de Comisia Disp, a IV-a, Livretul de armată eliberat de Reg. 13 Infanterie, Una procură eliberată de firma Isidore Margulies.

Le declar nule şi fără valoare în mâinile oricui s'ar afla.

STRUL MARCU ŞTIRBU
Str. Tataraşi 41

AGENŢI prezentabili, cu garanţie morală şi materială precum şi ori ce persoane, *Doamne, Domnişoare* cari doresc a se ocupa cu achiziţii de asigurări VIAŢA, POPULARE, INCENDIU angajează: Asigurarea „ANCORA“ Direcţiunea Regională Iaşi, str. I.C. Brătianu 166 ora 3-4 p.m.

DE ARENDAT, Via Dealul Doamnei şi Via Dealul Vulturului recolta 1926, proprietatea D-lui V. Odobasa d n C muna Tomeşti.

A se adresa la D-l C. Faur Avocat str. Sf-tu Andrei No. 9.

DIN CAUZA PLECĂREI vând casă în str. Vântu No. 7 bis, compusă din 3 camere, bucătărie, magazie, pivniţă, cerdac de beton, instalaţie electrică, poziţie bună pentru negustorie sau pentru orice meserie. Preţ convenabil. Se **acordă şi înlesniri de plată.**

Imprumut. *Fiecare* având nevoie de bani poate să se adreseze Societăţii „Ajutorul Nostru“ birou de Comision şi Gaj, str. Cuza-Vodă No. 71, şi va primi imediat suma necesară cu dobândă foarte mică, se fac şi ipoteci.

Cine vrea să vândă repede şi convenabil: mobile, covoare, piane, bijuterii, bibelouri, maşini de cusut şi de scris, etc., aduceţi la Biroul „Ajutorul Nostru“ unde veţi vinde fără speze, numai contra unui comision de 5% după vânzare. *Se cumpără bijuterii,* bibelouri, antichităţi cu *preţuri foarte bune.* La cerere se eliberează *aconturi.*

De vânzare ocazional maşine Singer, mese, un cupeu, dulapuri, bibelouri, antichităţi, covoare, birouri, paturi, etc.

LECŢII de dactilografie

se predă foarte repede şi cu preţ extrem de redus în strada Cuza-Vodă No. 71, vis-a-vis de Banca Moldova.

Se primesc acte de copiat.

CASELE din strada Speranţa No. 8, lângă Liceul Internat, să vând. Se pot vedea ziua de la 3—6 p. m.

DE OCAZIE rafturi şi tejghele noi, birouri, sobe de fer, etc. Se vinde în strada Ştefan cel Mare 38.

SERBARE

In seara zilei de 30 August 1926 a avut loc în Iaşi la locuinţa D-ui Ernest Merlescu, pensionar c. f. r. serbarea a 40 ani de căsătorie. Incunjurat de cei 7 copii ai sei, gineri şi nepoţi într'o atmosferă familiară sinceră şi înimă, s'a sărbătorit acest important şi rar eveniment, iar seria cuvântări or a încheiat'o sărbătoritul cu următoarele bine simţite cuvinte, în aplauzele asistenţei:

Iubiţii noştri copii, gineri şi nepoţi, astăzi 40 an, am făcut primul pas în lume săvârşind cel mai important act din viaţa unui om, depunând jurământ în faţa altarului cu iubita mea tovarăşe, mai târziu mama voastră.

Iată dar o viaţă de oameni trecută prin grija şi nevoi, cu mulţumirea unei tovărăşii ideale şi cu fericirea venirei fie căruia dintre voi pe lume şi apoi a iubiţilor noştri nepoţi.

40 ani s'au scurs în linişte şi aproape neobservaţi, pentru că tovarăşa mea de vieaţă, mama voastră, a ştiut să păstreze liniştea, respectul reciproc au fost singura noastră deviză. Educaţia şi sănătatea voastră au fost grija principală a noastră amândurora, în schimb astăzi la această pioasă serbătoare văd în voi sprijinul şi mângăerea bătrâneţilor noastre.

Fiecare din voi ne a adus odată cu venirea lui bucurie şi veselie, aşa că viaţa nu aşi putea concepe cu lipsa vreunuia dintre voi, prin urmare după 40 ani de căsnicie nucred să existe un părinte şi un soţ mai fericit ca mine astăzi.

In asemenea împrejurări mulţumim lui D-zeu că ne-a ajutat să ne putem sărbători cei 40 ani de căsnicie cu fericirea de a avea lângă noi pe toţi iubiţii copii şi copilaşii voştrii. Vă urăm apoi să aveţi şi voi fericirea pe care o avem noi astăzi în mijlocul vostru şi să ne ajute D-zeu a sărbători cu aceiaşi mulţumire şi nunta de aur şi nunta voastră a tuturor.

Comandaţi-vă **FIRME**

la cel mai special atelier din ţară

BENEDYCT DRUCKER

Işai, str. Gh. Mârzescu 17

care execută orice fel de comenzi artistic, cu materiale garantate, solid şi cu preţu ile cele mai reduse. Desfide orice concurenţă. Se execută firme pentru toată ţara.

INTRUNIREA DE LA SFATUL NEGUSTORESC

Expunerea d-lui Iancu Botez.—Alte cuvîntări. — Deziderateie negustorilor. — O volta a d-lui Brociner.—Vorbeşte şi d. Cerchez

In palatul Sfatului Negustoresc, a avut loc Duminică dimineaţă o întrunire negustorească, convocată de d. I. Botez, preşedintele Sfatului, în vederea alegerilor apropiate pentru Camera de Comerţ şi pentru Sfatul Negustoresc.

La chemare au răspuns un mare număr de comercianţi şi industriaşi dintre cei mai de seamă.

Un cuvânt de introducere

La ora 10 dimineaţa, d. Botez, primit cu lungi aplauze, deschide şedinţa.

„— Sunt mulţumit — zice d. Botez—că mă găsesc în mijlocul comercianţilor şi industriaşilor ieşeni. Aşi fi foarte fericit ca discuţia să aibă un caracter obiectiv, evitându-se orice personalităţi, căci armonia este indispensabilă pentru ca lucrările noastre să deie roadele dorite. Am acceptat onoarea de a fi preşedintele acestei instituţiuni, cunoscând vibrarea personală, a acelora ce mă'nconjoara.

Intru în casa voastră, nu ca stăpân ci ca un colaborator al vostru şi ca servitor al intereselor obşteşti.

Nu aprob nici o campanie violentă nici prin presă, şi nici prin întruniri.

In lupta noastră pentru dreptate şi prestigiul nostru, să dăm dovadă de deplina noastră conştiinţă, şi să dăm exemplu că ne complace o atmosferă de civilizaţie.

D. Botez face apoi elogiul d-lui N. V. Ştefăniu fostul preşedinte, care timp de 9 ani, a muncit cu rîvna şi devotament, căştigînd simpatia generală.

Trece apoi în revistă şi chestiile ce interesează pe comercianţi şi lupta ce are a se da la aprop atele alegeri şi termină, zicând:

—„Departe de mine ori ce îngerinţe ori ce lezare de demnitate personală, ci voiu apăra numai interesul general.

D. Botez este viu aclamat.

Demisia d-lui N. V. Ştefăniu

După cererea mai multor comercianţi, d. Botez dispune cetirea textului demisiei d-lui Ştefăniu.

D. C. Cerchez, care se află în sală, se opună la această, însă fără succes.

D. Villy Coldştein citeşte textul atît de mişcător al demisiei d-lui Ştefăniu căruia adunarea îi trimite un salut de dragoste şi recunoştinţă.

*

D. Ilie Mendelsohn arată cele petrecute la ultima alegere pentru un loc în parlament, cum s'a efectuat alegerea şi felul cum a fost d-sa invalidat, — pentru a ajunge la motivul invocat în a se dizolva Camera de Comerţ, dizolvare urmată de o nouă repartiţie nedreaptă în dezavantagiul majorităţei comercianţilor şi industriaşilor.

D. Mendelsohn termină, zicând: „Nu vom dezarma, ci vom lupta şi vom reuşi“.

Cifra de afaceri

D. Brener, membru în Sfatu Negustoresc, se ocupă pe larg de greutăţile ce apasă pe comercianţi şi în special de impozitul pe cifra de afaceri, care a fost la început un expedient de războiu, şi care există şi azi.

Cere desfiinţarea acestui impozit, — sau cel puţin perceperea lui la locul de producţie

Repartiţia

D. Fred Şaraga, zice că negreşti comercianţii vor răspunde loviturii ce s'a dat împotriva autonomiei Camerei de Comerţ.

Vorbeşte de felul cum s'au redus numărul membrilor Camerei de Comerţ şi cum s'a făcut noua repartiţi , jignitoare pentru comercianţi şi industriaşi.

— Trebue — termină d. Şaraga — să reacţionăm votând lista în frunte cu distinsul nostru preşedinte, d. Iancu Botez.

Vii şi îndelungate aplauze.

D. Brociner părăseşte pe d. Cerchez

D. Brociner apare la tribună, dar o schimbare s'a operat. D-sa răspunde cu dragoste la apelul d-lui Botez, pentru restabilirea armoniei în sânul Sfatului negustoresc, casa negustorilor.

D-sa se declară gata a propovădui armonia în baza unor puncte, acceptabile şi facută de o comisie mixta.

D. Costică Cerchez se arată revoltat de cuvântarea d-lui Brociner şi îi pune întrebarea, în numele cui vorbeşte.

D. Brociner: „Vorbesc în numele comercianţilor, căci doresc din suflet restabilirea armoniei. Acei cari nu o vor, facă ce le place“.

D. Brociner este viu aplaudat.

Chestia Mârzescu

D. *C. Cerchez* are cuvântul.

D-sa repetă cunoscutele atacuri împotriva fostei camere de comerţ şi a Sfatului negustoresc. Apără repartiţia făcută de comisia interimară a Camerei.

Crede că aducerea d-lui Botez în fruntea Sfatului este o manoperă politică, făurită încă de Mârzescu.

D. I. Botez protestează şi zice:

— „Vă răspund civilizat: regretatul Mârzescu nu s'a amestecat în aceasta şi chiar a îndemnat pe toţi, de a se evita lupta politică la Camera de Comerţ.

Vă afirm aceasta, pe cuvântul de onoare.

D. Cerkez termină spunând că d-sa lupta numai pentru interesul general.

*

D. Isac Moscovici vorbeşte cel din urmă.

In accente duioase, aminteşte de activitatea d-lui N. V. Ştefăniu care s'a ridicat de jos, pentru a ajunge la mari înălţimi şi a desfăşurat o activitate atât de rodnică în favoarea comerţului. Nu e vina d-lui Ştefăniu, dacă dezidenţele comercianţilor n'au fost aduse toate îndeplinire.

—„In aceste momente de durere — zice d. Moscovici — avea şi clipe de bucurie.

In fruntea noastră avem pe d. Iancu Botez un intelectual de frunte, profesor universitar şi distins literat.

Toată sala aclamă pe d. Iancu Botez, cu aceasta, consfătuirea a luat sfârşit.

Rep.

Dl. N. V. Ştefăniu

somează pe d. C. Cerchez

Primim următoarele:

Aducându-mi-se la cunoştinţă că la întrunirea de eri 5 Septembrie 1926 ţinută la Sfatul Negustoresc, d. C. Cerkez a făcut unele afirmaţiuni calomnioase referitoare la fondul refacerii din timpul administraţiei mele, fără a preciza nimic, îl somez ca în termen de 24 ore să precizeze înscris, prin oricare din ziarele ieşene, în ce constau pretinsele nereguli şi cine anume le-a comis;—iar în caz contrar, tot ceiace a afirmat n'a făcut-o decât dintr'un meschin interes politic care rămâne a fi infierat dela sine de toţi oamenii de bună credinţă.

De altfel, mă voi adresa justiţiei pentruca acest Domn să-şi primească pedeapsa pentru neadevărurile debitate.

Cu această ocaziune, lămuresc opinia publică că fondul refacerii a fost verificat în fiecare an de o comisiune de cenzori compusă din trei experţi contabili şi anume: Dl. Georgescu Directorul General al Contabilităţii Regionalei C. F. R. din localitate, dl. Săvescu Directorul contabilităţii Municipiului Iaşi şi Dl. Al. Guţă Şef de serviciu în administraţia Financiară Iaşi.

Ca culmea ironiei, dl. C. Cerkez a în ărcinat cu verificarea fondurilor pe un Domn Petre Tudose creatură depe moşia D-sale care este absolut profan în materie de contabilitate şi de care d. C. Cerkez se serveşte pentru a-şi strecura insinuările sale.

N. V. ŞTEFĂNIU

Agitaţia funcţionarilor comerciali

Ei vor să dea în judecată pe prefectul de poliţie.

Chestia orariului de vară a dat loc la vii frământări între funcţionarii comerciali.

Se ştie că în urma intervenţiei d-lui Cerkez pe lângă prefectul Poliţiei, orarul a fost modificat ilegal în sensul ca prăvăliile să se închidă după amiază la orele 3 în loc de 4. Ora de închidere rămânând aceiaşi (8).

Prin aceasta se răpeşte o oră a funcţionarului.

*

O delegaţie de funcţionari s'a prezentat d-lui Ciurea inspectorul muncei, arătându-i ilegalitatea comisă de prefectul de poliţie.

Căci dacă a modificat ora de deschidere trebuia schimbată şi ora de închidere, astfel ca orarul de după amiază să fie 1-3-7 şi nu 3-8.

D. Ciurea a promis că va interveni pe lângă prefectul de poliţie pentru a se respecta orele de repaos ale funcţionarilor.

Zis şi făcut.

D. Inspector Ciurea a avut o consfătuire cu d. Gh. Corjescu. Prefectul a promis că va lua măsuri. Până acum însă nu se vede nimic.

*

Ieri dimineaţă funcţionarii au ţinut o întrunire la sediul Sindicatului din str. Langa.

Au vorbit d-nii Abramovici, Bokler, Barath şi alţii.

Toţi au protestat contra ilegalităţii cu modificarea orarului de muncă.

In cele din urmă *s'a hotărât ca prefectul de poliţie să fie dat judecăţei,* deoarece el este primul care n'a respectat legea orarului.

In acest scop astăzi vor fi consultaţi trei fruntaşi ai baroului local.

Numai în acest fel cred funcţionarii că prefectul poliţiei va respecta legea.

REP.

INFORMAŢII

x In strada Lăpuşneanu, maşina cu No. 139, a lovit grav pe d. Harapacist Dumitru. Victima, a fost primită la Sf. Spiridon.

In legătură cu aceasta, ni se atrage atenţia că a trebuit vre o jumătate de ceas până ce la spital să se dea rănitului primele ajutoare.

Speram că întârzierea aceasta a fost excepţională şi că ajutoare la spital se dau, în mod normal cu urgenţa necesară.

x **Casă pe gratis.**— Un anume Ion Ghenciu, vânzător la cooperativa Banca Leu, era bănuit că fura materiale de la Palatul Administrativ, pentru a-şi complecta Casa ce şi-o construeşte în strada Holin.

D. Comisar Căpriţă, autorizat de parchet făcând o percheziţie la locuinţa lui Ghenciu, a găsit un bogat asortiment de material aparţinând Palatului de justiţie.

x A fost arestat un anume Al. Palade, evadat din închisoarea Galata.

x Mâne vor avea loc în pădurea Mânzăteşti un Ralley-Paper organizat de d-na Elena G. Brătianu.

x Au fost înaintaţi poliţiei lucrătorii Carol Braun şi Pincu Burlea sub bănuiala că ar fi sustras şi vândut nişte materiale de la Palatul administrativ.

x Ioan Sudeţ, lucrător la fabrica de oglinzi Mendelsohn prins de o maşină la care lucra, şi-a strivit trei degete.

x In strada Cuza-Vodă s'a găsit un copil nou născut, împreună cu un bilet, în care se arată că numele copilei e Elena.

ULTIMA ORA

INTRUNIREA DE LA „DACIA"
A OPOZIȚIEI-UNITE

Bucureşti 6.—Eri după amiază a avut loc în sala Dacia o mare întrunire publică, convocată de opoziția unită. Fruntaşii opoziționişti au fost sa utaţi cu entuziasm de mii de cetăţeni care au asistat la întrunire.

A prezidat d. dr. *N. Lupu.*

D. *Virgil Madgearu* ia cel dintâiu cuvântul şi critică regimul actual de falşificare a voinței obşteşti. Numai ţărănismul va putea scăpa ţara de oligarhia averescano-liberală.

D. R. Ioa itescu (naţional) aduce elogii partidului ţărănesc care luptă pentru salvarea democraţiei. Laudă în termeni călduroşi pe d. Constantin Stere. Oratorul vorbeşte apoi despre acţiunea Palatului în legătură cu situaţia politică şi cere ca Regele să îndepărteze camarila.

D. *Pan Hallipa* explică pentruce candidează la un loc de senator al judeţului Ilfov. Spune că Bucureşiul trebue să dea o satisfacţie Basarabiei bătute şi oropsite.

D. Ion Mihalache expune pe larg doctrina ţărănistă şi spune că partidul posedă din belşug mijloacele pentru o guvernare legală. Scuză pe d. Stere care fiind bolnav, n'a putut lua parte la întrunire.

*

Oratorul este întrerupt de câtiva comunişti din sală.

D-ra Elena Filipovici cere fruntaşilor ţărănişti să ia angajamentul ca atunci când vor veni la putere să scoată pe muncitori din ghiarele teroarei.

*

D. *dr. Lupu* închee seria cuvântărilor spunând că opoziția

Dr. N. Lupu

unită trebue să isprăvească cu politica vorbelor şi să pornească la fapte pozitive.

Intrunirea s'a terminat în liniște.

Un „Napoleon Roşu"
al revoluției ruseşti

Moscova. (Ceps).— Comandantul suprem al marinei sovietice De Zof a fost dovedit ca partizan al opoziționiştilor. Imediat el a fost desărcinat de înalta funcţiune pe care o ocupa şi a fost numit în locul lui d. Serghei Kamenev (altă persoană decât fostul comisar Kamenev).

Despre acest Serghei Kamenev s'a vorbit încă din 1920 ca de viitorul Napoleon Roşu al revoluției ruseşti.

70 vagoane cereale
distruse de foc

Târgu-Frumos 6.— Eri noapte un violent incendiu s'a declarat în comuna Batcani (Fălticeni) şi a distrus complect aria satului, nimicind 60—70 vagoane de cereale.

A fost distrusă şi maşina de treer proprietatea d-lui Silberman din Târgu-Frumos.

Pagubele sunt de câteva milioane. Focul se datoreşte neglijenței unui sătean care a aruncat o ţigară aprinsă.

Marele scriitor austriac
ARTHUR SCHNITZLER
în vizită la Botoşani
Impresii despre literatura românească

Botoşani 5.— Cunoscutul nuvelist şi dramaturg *Arthur Schnitzler* se află de câteva zile oaspetele oraşului nostru, fiind găzduit de către d. Ioan Manoliu directorul şcoalei No. 4 de băeţi.

Intr'o convorbire pe care d-sa a avut-o cu d. Petronius Livescu, directorul ziarului „Vestea" asupra literaturei române, Schnitzler, i-a mărturisit entuziasmul pe care îl are faţă de ea.

In afară de Eminescu, la care admiră în special muzicalitatea versului, are cuvinte frumoase pentru Topârceanu, Minulescu etc. Ii place mult romanul „Ion" al lui Rebreanu şi în special manifestarea literară a lui Sadoveanu, din prima sa epocă. Azi literatura d-lui Sadoveanu îi pare foarte dulceagă.

De asemenea şi-a mărturisit întreaga admiraţie pentru curentul din jurul revistei „Viaţa Românească" la care d-sa găseşte parfumul adevăratei intectualităţi din România.

Louis Adler

Tratativele cu Italia
Chestia Basarabiei sacrificată ?

Subsecretarul de stat italian d. Grandi a făcut declaraţii ziarelor asupra convorbirilor italo-române.

In orice caz, a spus d. Grandi, pare foarte probabil că aceste convorbiri se vor termina cu încheerea unui tratat de amiciţie şi de comerţ între Italia şi Romînia. După toate probabilităţile, nu se va discuta chestiunea Basarabia.

D. Grandi a accentuat totuşi că iniţiativa în politica externă a Italiei se află în mâinile lui Mussolini şi deci e greu de prevăzut rezultatul definitiv al convorbirilor sale cu generalul Averescu.

INTRAREA GERMANIEI IN LIGA NAŢIUNILOR
Acordarea unui loc permanent

Bucureşti 6.— O telegramă Rador sosită din Geneva anunţă că consiliul Ligii Naţiunilor a adoptat soluţia delegatului japonez contele Iskhii, pentru acordarea unui loc permanent Germaniei, simultan cu crearea de locuri nepermanente.

*

Inainte de şedinţa publică s'a produs un viu incident în şedinţa secretă. D. Unden delegatul Suediei, a declarat că dacă Spania refuză un loc reeligibil, rămâne pentru asemenea loc numai Polonia şi atunci nu mai este nici un motiv de a se menţine sistemul reeligibilităţii. D. Vanaervelde s'a alăturat la părerea d-lui Unden. D nii Briand Chamberlain şi Sctaloja au susţinut menţinerea compromisului încheiat odată.

*

Se anunţă că Vineri va avea loc şedinţa solemnă pentru intrarea Germaniei în Ligă.

Grav accident al automobilului
d-nei Elena Brătianu

O înştiinţare urgentă din Piatra-Neamţ anunţă că automobilul d-nei Elena Brătianu marca Packard care făcea raidul Iaşi-Piatra-Roman a suferit un grav accident în comuna Dobreni. Maşina în plină viteză s'a răsturnat într'un şanţ.

D-na Elena Brătianu, d. George Brătianu şi d. Scarlat Rosetti sunt serios răniţi şi au fost internaţi la spitalul din Piatra-Neamţ.

D. prof. dr. Hortolomei a fost chemat telegrafic la faţa locului.

Rezultatele concursului hipic

ZIUA I

Iată rezultatul primei zile a concursului hipic.

1) Proba de dresaj : 22.500 lei.

1) S.-Locot. N. Tomescu cu *Fulger* II 10.000 lei.

2) Loct. P. Kirculescu cu *Kalef* 5.000 lei.

3) Loct. Th. Bran, cu *Buzdugan* 5.000 lei.

4) Lt. V. Rădulescu, cu *Galeş* 1.250 lei.

Loct. N. Tomescu, cu *Pahar* 1.250 lei.

Parcursul obişnuit de obstacole lei 25.000

1) Locot. N. Teodorescu cu *Tu-Hei* lei 10.000.

2) Locot. Răutu cu *Dantela*, lei 7.000

3) Sublocot. N. Tomescu cu *Fulger* II lei 5.000

4) Căpitan Bălăcescu cu *Domniţa* lei 3.000

Parcursul de Domne lei 10.000

1) Doina Negri Fălti cu *Albanez* lei 3.300.

D-na Marie Miclescu cu *La Garçone*, lei 3.300.

D-na Irena Manoliu cu *Armistiţiu* lei 3.000.

Parcursul de precizie lei 40.000

1) Lt. Lăzărescu cu *Baron* lei 15.000.

2) Căpitan Kornea cu *Bomboniel* lei 11.000.

3) Lt. Murarctz cu *Zulnia* lei 7.000.

4) Sublocot. Corbescu cu *Albanez* lei 4.000.

5) Lt. Ştefănescu cu *Ticuţa* lei 3,000.

Proba de atelaje lei 10.000

1) Atelajul de 8 cai al Depozitului Flămânzi condus de pluonierul Schmidt 10 000 lei.

ZIUA II

Proba de dresaj. Premii 27.500 lei.

1) Lt. Chirculescu, Reg. 8 Roşiori pe Val-Vârtej 10.000 lei.

Lt. Corbeanu Reg. 2 Roş. pe Albanez 10.000 lei.

2) Subit. N. Tomescu Reg. 2 Roş. pe Fulger 5000 lei.

3) Lt. T. Bran Reg. 7 Roş. pe Buzdegan 2500 lei.

Parcurs de forţă.— Premii 50.000 lei.

1) Lt. Gh. Andrei pe Anastasia 14,000 lei.

Lt. I. Lăzărescu pe Barcagiu 14.000 lei.

Lt. C. Paulian Reg. 7 Roş. pe Cislau 14.000 lei.

2) Lt. N. Gherculescu Reg. 7 Roş. pe Aqueduc 4000 lei.

Lt. C. Ştefănescu Reg. 7 Roş. pe Ticuţa 4000 lei.

Proba de cupluri mixte. Premii 10.000 lei.

D-ra Iolanda Rosetti cu lt. C. Ştefănescu 4000 lei.

D-ra Maria Miclescu cu Căpitan Cornea 4000 lei.

D-na Filitti cu Sublt. Gherculescu 500 lei.

D-ra Maria Miclescu cu căp. Bălăcescu 500 lei.

D-ra Sonia Poulieff cu lt. Aslan 500 lei.

D-na Filitti cu lt. Corbeanu 500 lei.

Parcursul de consolaţie Premii 22.000 lei.

Lt. Mucicescu reg. 5 Roş. pe Cârlig, Lt. Nicolescu reg. 6 Roş. pe Andaluza, Maior Rioşanu reg. 4 Roş. pe Robăneşti, Lt. Chirculescu reg 8. Roş pe Graur Lt. Adam reg 7 Roş. pe Tiberiu Lt. Ştefănescu reg. 9 roş. pe Broscoi Lt. Popescia Divizion 5 tren pe Atlas, Lt. Răuţ reg. 1 Roş. pe Ella, Căp. Constantinescu reg. 7 Roş. pe Oltet, Lt. Răuţ reg. 1 Roş, pe Artur Lt. Teodorescu Reg. 2 Roş. pe Pribeag Lt. Iliescu Şc. Super. Cav. pe Sorana, Lt. Teodorescu Reg. 2 Roş pe Mota.

Concursul de automobile

Astăzi are loc concursul de automobile Iaşi—Piatra Neamţ şi retur.

Sunt 15 concureţi.

Plecarea s'a făcut dimineaţă la orele 7 de la Palatul Administrativ în ordinea următoare :

1) S. Lct. Miclescu Botoşani cu o maşină Fiat 509.

2) Radu Beller—Iaşi cu Fiat 509.

3) Ing. A. Zarifopol—Iaşi cu „Oldmobile".

4) Dr. Gancevici — Iaşi cu „Ford".

5) Lucian Place—Roman cu Ford.

6) Dan Enăşescu — Botoşani cu „Alfa Romeo".

7) Ştefan Valeriu—Iaşi cu „Oldsmobile".

8) C. Zarifopol—Iaşi cu „Buik-Standard".

9) Gazi—Roman cu „Buik-Standard".

10) I. Ghica—Bucureşti cu „Buik".

11) George Barbu—Iaşi cu „Greysler".

12) Gr. Rusovici—Iaşi cu „Steyer".

13) M. Brălescu-Dorohoi cu „Buik-Master".

14) I. Agrare—Roman cu „Buik-Master" şi

15) D-na Elena G. Brăteanu cu „Packard".

Maşinele vor începe a sosi de la Piatra Neamţ la orele 4 după amiază.

Intoarcerea triumfală a d-rei Ederle
Americanii au primit-o ca pe-o regină

Miss Gertruda Ederle, tânăra americană care a trecut marea Mânecii în înot, a sosit zilele trecute la New-York.

Un adevărat delir de veselie a cuprins întreaga naţie de peste ocean când „Trudy" a pus iarăşi piciorul pe pământul natal. Nu exagerăm de loc. Iată ce scrie „New-York Herald".

„Cetatea New-Yorkului a făcut primei femei care a trecut marea Mânecii înnot, o primire pe care n'a făcut-o până acum nici unei femei şi nici unui bărbat.

Toată lumea e de acord în a recunoaşte că chiar sosirea mareşalului Joffre, a generalului Pershing şi a prinţului de Galles la New-York n'a dat ocazie la manifestări spontane de o favoare egală cu aceia care a salutat pe tânăra înotătoare.

Naţiunea, *prin gura preşedintelui Coolidge*, statul New-York în persoana guvernatorului Smith şi cetatea New-Yorkului prin primarul Walker, au adus oficial omagii tinerei atlete.

La acestea mai adăugăm că pachebotul „Berengaria" a intrat în port cu toate punţile acoperite literalmente de flori ce aruncate de aeroplanele ce escortau vasul.

ECOURI

— D-l Profesor Dr. Graçosky — boli de copii — s'a reîntors în localitate, reluîndu-şi consultaţiile, str. General Berthelot 11

— inscrierile la şcoala „Ort" pentru clasele I a, 2-a şi a 3-a, precum şi pentru clasa de aplicaţi, încep în ziua de 22 August 1926 între orele 10—12 a. m. şi 3—5 p. m. la Cancelaria şcolei din str. Sărăriei No. 147.

— Şcoala particulară de fete Champalbert-Herovanu din str. Tătăraşi No. 5, continuă înscrierile în fiecare zi de lucru ora 9—12 a. m. şi 2—4 p. m.

Blănăria
CARNAVAL de VENEŢIA
LUPU FELDMAN
Strada Cuza Vodă 42
peste drum de Camera de Comerţ
a adus un mare transport de
BLĂNĂRIE
şi vinde cu preţuri extrem de reduse.

DOCTOR
E. GHELMAN
Specializat la Viena
Boli de Piele şi de păr
Sifilis şi Venerice
Tratamentul radical a blenoragiei acute şi cronice prin Uretroscopia (Iluminatul canalului uretral) Electrolyza, galvanocaustica, vaccinoterapia.
Str. GÂNDU No. 1 vis-a-vis de Cinema Elisabeta
Intrarea prin stradela Talpalari.
Consult. : 9-10 a. m. şi 2-7 p. m.
Duminică 11—12 a. m.

DOCTORUL
R. DAMSKER
Str. Cizmăriei No. 17
(PIAŢA HALEI)
Consultă zilnic între orele 8—11 a. m. şi 3—6 p. m.
pentru **Boli Interne**
Sifilis şi **Genito-Urinare**

DOCTOR
L. HEITEL
MAMOŞ
De la clinicile din Berlin, Viena Frankfurt
Boli de femei şi naşteri
Str. Săulescu 2 (alături de Biserica Talparari)
Consultaţiuni 3—6 p. m.
Pentru săraci gratis zilnic.

„OCULTIST"
Prezicător SĂVESCU
Strada ALBINEŢI No. 37 la vale de Biserica Singurul este în ROMÂNIA

Ca PREZICATOR serios, precis, documentat, fără a-şi face — reclamă mare —
Incepând acum o nouă *„invenţie"* în calculul „CIFRELOR" prezice, orice afaceri serioase la persoane serioase descoperă orice mistere sufleteşti din viaţă şi dă toate lămuririle necesare pentru orice interes, sufleteşte, căsătorii, boale orice fel, comerciale, furturi, atât cât e posibil desigur.
Dă lecţii de sugestiune şi magnetismul—face magnetismul pentru vindecarea boalelor de nervi, anemie, dureri de cap, gânduri fixe, energie, boala dragostei (iubiri fatale) şi deprinderi rele, linişte în căsătorie etc.
Discreţie sigură. Toată ţara prin scris. Consult. 9—12 şi 2—7½ Duminică până la 4 după masă.

Cartonage
pentru orice fel de industrii : produse alimentare, chimice, cofetării, farmacii, mode, tricotaje, încălţăminte, parfumerii, fabrici de săpun, etc.
execută prompt, conştiincios şi cu preţuri convenabile. — Cereţi oferte
Fabrica SIMON GOLDŞTEIN
Iaşi, str. Gh. Mârzescu 22

Liceul de băeţi şi Şcoala superioară de Comerţ „M. COGALNICEANU"
Şcoli cu drept de publicitate
IAŞI, C. A. ROSETTI 8
La aceste şcoli, cu aceleaşi drepturi ca ale statului, se primesc : a) In clasa I-a de liceu elevi fără examen de admitere ; b) Elevii ce urmează cl. IV-a la acest liceu, au dreptul să treacă în cl. V-a, dând examenul de admitere al acestei clase, cu profesorii respectivi ; c) La Liceu pe lângă clasele ordinare, anul acesta va funcţiona şi clase paralele, cu taxa ca la şcolile statului ; d) La şcoala superioară de Comerţ va funcţiona numai cl. V-a şi VI-a.
Cancelaria este deschisă în fiecare zi de lucru între orele 10—12 a. m. şi 4—6 p. m.

INTERESANT
Pentru D-nii Ingineri, Architecţi, Antreprenori, Dulgheri, proprietari şi chiriaşi.
Duşamele şi Plafoane
Cea mai perfecţionată maşină pentru „DUŞAMELE" (Nutt şi Feder) şi „PLAFOANE" s'a instalat la fabrica „FULGER" strada Uzinei No. 76 (vis-a-vis de Baia Populară).
Fasonează prompt şi rapid cu preţurile cele mai reduse.

Fabrica de boiangerie şi spălătorie chimică
„FULGERUL" din Bucureşti
aduce la cunoştinţă numeroşilor Industriaşi şi comercianţi că primeşte pentru văpsit în cantităţile cele mai mari, executăm în timpul cel mai scurt în orice culori. La cerere trimetem căruţa fabricei spre a ridica comenzile.— Din culori închise facem culori deschise.—Având o instalaţie modernă, executăm orice comandă în mod ireproşabil, în termen de cel mult 3 zile. Garantăm că nu mai reapar petele.
De asemenea primim lănuri şi bumbacuri pentru văpsit cu Kilogramul. Preţurile cele mai convenabile.—Singura fabrică cu instalaţie mecanică pentru spălătorie.
Fabrica : Strada Dragoş No. 25
Filiale : Str. Lăpuşneanu 15. Str. Cuza-Vodă 35
OSIAS SEGALL

STIRI DIN TARĂ ŞI STRĂINATATE

Congresul Camerelor Agricole din Moldova, Basarabia şi Bucovina

— Situaţia precară a cultivatorilor de sfeclă.— Chestia creditului agricol şi a cooperativelor.— Discuţiile.— Moţiunea. —

Ieri, Duminică, a avut loc la Iaşi Congresul Camerelor de Agricultură din Moldova, Basarabia şi Bucovina.

Şedinţele s'au ţinut în sala mare a Camerei de Comerţ.

Au participat delegaţi şi preşedinţi ai Camerelor Agricole din 20 judeţe între care notez pe d-nii dr. Enăşescu senator, Ing. Nazarie, directorul Camerei Agricole din Iaşi, general Popovici, senator, Preot Sava Popovici, deputat, Dr. Bylici — Cernăuţi, A. Cerkez—Dorohoi, Dr. Stavăr-Bacău, Pr. S. Romanescu-Piatra Neamţ, Matei Costache-Roman, dr. Apostoliu-Fălciu, D. Ionescu-Botoşani, A. Cardaş-Chişinău, Gh. Ştefanov-Hotin etc.

Deschiderea congresului

Prima şedinţă se deschide la orele 1o jumătate dimineaţa sub preşidenţia d-lui *dr. C. Enăşescu*, senator şi vice preşedinte al Camerei de Agricultură din Iaşi.

D. *N. Petrea* primarul oraşului salută pe congresişti şi le urează „bun venit".

Inainte de a se trece la ordinea de zi, congresistii consacră două minute de pioasă reculegere în memoria lui Paul Theodoru, fost preşedinte al Uniunei Camerelor Agricole.

După iniţiativa d-lui Ing. Nazarie se trimite câte o telegramă de condoleanţe soţiei defunctului şi Uniunei Agricole.

Situaţia precară a cultivatorilor de sfeclă

D. *Dr. Enăşescu* face un scurt istoric al convocărei acestui congres care se ţine din cauza amanărei celuia ce urma să aibă loc la Piatra Neamţ la 14 Iulie.

Ec. S. Romanescu - Piatra Neamţ, aduce în primul loc mulţumiri d-lui dr. Enăşescu care a provocat congresul de astăzi ce are menirea de a veni în ajutorul cultivatorilor de sfeclă.

Expune pe larg situaţia şi doleanţele cultivatorilor numindu-i robi ai fabricelor de zahăr şi cere :

Să se facă intervenţii pentru ca după preţul oficial al zahărului să fie şi preţul sfeclei la fabrică.

Să se ceară fabricelor ca în gările cu aglomeraţie să fie mai multe bascule şi să se puie la dispoziţie teren pentru depozitarea sfeclei.

Se plânge contra modului de plată, căci fabricile întârzie achitarea cu câte şase luni, şi arată că un agricultor propune o grevă generală a cultivatorilor.

Cere un contract între fabrici şi cultivatori şi încheind îşi pune nădejdea în parlamentarii laşului pentru a susţine interesele cultivatorilor.

D. *Anton Cerkez*-Dorohoi face o comparaţie între situaţia cultivatorilor la noi şi în Franţa, Germania şi Belgia. Propune ca să fie şi în Romănia o comisiune care să se ocupe de chestia cultivatorilor.

D. *Filip Paraschiv*-Roman crede că nu-i bine ca cultivatorii să declare greva generală, ci din contra să samene sfecla fără intrerupere, căci din produs câştigă şi ei şi fabricile de zahăr. Insă astăzi câştigă mai mult fabricile.

Cere un contract care să reguleze raporturile dintre cultivatori şi fabricile de zahăr.

D. Dr. Enăşescu propune o comisiune care să alcătuiască un contract în senzul celor vorbite şi care să-l înainteze congresului după amiază la orele 5. Congresul admite şi se numeşte o comisiune compusă din d-nii Matei Costache, Pr. Romanescu, A. Cerkez, Dr. Brylici, Paraschiv, Ştefanov, Andriescu şi prof. Vasiliu.

Şedinţa de dimineaţă este sfârşită.

Şedinţa de după amiază

La orele 3 jumătate se deschide şedinţa a doua a congresului.

La ordinea zilei : Creditul Agricol şi Cooperativele.

D. Dr. Enăşescu după ce arată situaţia Băncei Naţionale care dă credite cu greutate, expune cele făcute la Iaşi unde s'a înfiinţat o bancă judeţeană pentru a veni în ajutorul agricultorilor.

Asemenea bănci ar trebui înfiinţate în toate judeţele.

D. Dumitriu-Fălticeni cere ca Banca Naţională să acorde credite mai mari băncilor populare.

D. *Ţânţu*-Lăpuşna aduce întâiu mulţumiri d-lui dr. Enăşescu pentru generalizarea acestui congres. In chestia creditelor este pentru înfiinţarea de bănci în toate judeţele iar creditul să fie distribuit prin influenţa Camerei de Agricultură.

D. *Strachin*-Bacău spune că întrucât aceasta este o chestie de viaţă pentru agricultori, Banca Naţională ar trebui să acorde credite mai mari.

D. *Cantiani*-Soroca, arată că Basarabia în special are nevoe de credite mari.

Mai vorbesc d-nii Leancaş-Tighina şi Căzănescu-Dorohoi, Parachiv-Roman, Pr. Romanescu-Piatra Neamţ, după care d. dr. Enăşescu rezumă discuţiile.

Se numeşte o comisiune compusă din toţi vorbitorii la această chestie, care să alcătuiască o moţiune.

In ajutorul cultivatorilor de sfeclă

Apoi se dă cetire contractului dintre fabricile de zahăr şi cultivatorii de sfeclă. Vorbesc câtiva congresişti care cer unele modificări în contractul formulat de comisiunea specială.

Acest contract va fi prezentat de către o comisiune, Ministerelor de Industrie şi Comerţ şi Agricultură.

*

In urmă se citeşte o moţiune în chestia creditului agricol prin care se cere :

Să se înfiinţeze câte o bancă centrală în toate judeţele cu filiale în centrele importante din judeţ.

Să se acorde credite mari şi în special în Basarabia unde situaţia agricultorilor este excepţional de gravă şi

Să se dea o mai mare atenţie educaţiei cooperatiste.

*

Urmează discuţiuni asupra trecerei fermelor, pepinierelor, câmpurilor demonstrative etc. asupra Camerelor de agricultură.

La ultimul punct din ordinea de zi anume, modificările ce ar fi nevoe de introdus în Legea şi regulamentul Camerelor de Agricultură, se alege o comisiune locală care să centralizeze cererile de modificare dela toate camerele din circomscripţia Iaşi.

Ordinea de zi este terminată.

D. dr. Enăşescu mulţumeşte congresiştilor pentrucă au răspuns la chemare şi îi asigură că va interveni la guvern pentru soluţionarea tuturor chestiilor discutate în congres.

Cu aceasta, congresul este declarat închis. Congresiştii au părăsit laşul cu diferite trenuri.

L. PAUL

Poşta aeriană

va fi suspendată

Se anunţă că pe ziua de 20 Septembrie vor fi suspendate cursele de avioane poştale, inaugurate în cursul lunei Iunie.

Suspendarea curselor este motivată de faptul că aviaţia civilă din ministerul de războiu nu posedă suficiente motoare de schimb, şi actualele motoare în funcţiune pe aparate, trebuesc reparat revizuite.

In vilegiatură

(Continuarea din pag. I-a)

cum un grup de nori, mişcându-se, se strâng unul lângă altul, lăsând în jurul lor un spaţiu gol, ce formează un adevărat cerc, care-i desparte de celelalte grupe.

Mă uit a lene la norii încercuiţi şi spre mirarea mea, văd cum se desenează în profil, un cap frumos de femeie, de-o albeaţă ireproşabilă, cu un păr bogat. (Pe semne nori nu cunosc moda părului tuns).

Pe când îl priviam cu nesaţiu de odată o diagonală, tae în două capul cel frumos, făcându-mă să mă conving că toate fericirile sunt de scurtă durată, şi din părul bogat ese un şarpe enorm ce se desfăşoară în cet, înghiţând şi cealaltă jumătate a capului.

Stranie metamorfoză, gândesc eu : Din părul unei femei, un şarpe !

Ce l gătură o fi între aceste două fiinţe ? Să fie numai legătura de care pomeneşte biblia, când şarpele a înşelat pe femeie făcând'o să muşte din mărul oprit ? Sau este o afinitate ţeală ce nu se mai poate tăgădui ?

Las în sarcina altora să deslege această spinoasă problemă ; şi cum şarpele a luat forma unui animal nedefinit, închid ochii, ca să mai văd odată capul acela frumos, care semăna aşa de bine cu un „căpuşor" blond, ce mi-a fost tare drag mai înainte de a se fi tuns „a la garçonne". Il văd, îl revăd, şi amintirile ce mă năpădesc sunt aşa de grele, că mă ridic brusc, ca să scap de apăsarea lor care-mi tulbură liniştea dobândită cu multă cheltueală de voinţă şi cu multe jertfe sufleteşti.

Dar cu ocazia asta am făcut o constatare ce mă umple de tristeţe :

Linştea pe care crezi c'ai recăpătat'o după ce-ai perdut'o odată, -e numai o iluzie... şi atâta-i de fragilă această liniştе, că cea mai mică întâmplare, cea mai slabă amintire, o spulberă un fulg, uşor, la adierea vântului, şi vai de acela ce o pierde pe neaşteptate ; el îşi simte sufletul tulburat, gândurile întunecate şi se află sub puterea unor senzaţii de spaimă, ca şi cum s'ar găsi pe marginea unei prăpăstii ce se prăbuşeşte sub el şi neavând nici un razim, simte că alunecă vertiginos în fundul abizului.

Const. Leon
Avocat

O şcoală de de agricultură

la Bivolari

Sâmbătă după amiază a avut loc o şedinţă plenară a Camerei Agricole din Iaşi.

După ce s'a discutat chestia pepinerelor silvice şi horticole d. dr. Enăşescu a făcut o dare de seamă asupra activităţei Camerei de Agricultură care a împlinit un an de la înfiinţarea ei.

D. Mihai Gheorgescu, consilier agricol al jud. Iaşi, a ridicat o chestiune foarte importantă şi anume înfiinţarea unei şcoli de agricultură la Bivolari unde se află şi terenul şi localul necesar şcolii.

S'a numit o comisiune compusă din d-nii Dr. Enăşescu, Inginer Nazarie, Boureanu şi Nichifor care să meargă la faţa locului şi a lua toate măsurile pentruca noua şcoală să ia fiinţă până într'o lună.

S'a mai hotărât să se trimeată un memoriu Ministerului de Finanţe, de Agricultură şi primăriei pentru a se admite cedarea locului expoziţiei de la Copou, către Camera Agricolă.

S'a format şi o comisiune care să facă intervenţiile necesare.

x Sâmbătă după amiază a avut loc o întrunire a comercianţilor la Camera de Comerţ.

D. Cerkez a arătat că toate cererile negustorilor de la întrunirea din rândul trecut au fost satisfăcute. A obţinut păsuire în plata impozitelor ; a modificat orarul de vară etc.

O chestie de onoare la Botoşani

Botoşani 5.—In urma unui incident ivit între d. dr. Adolf Salter şi dr. Tauber în timpul unei convorbiri cel dintâi a trimis d-lui dr. Tauber martori pe d. avocat dr. Periţeanu şi d. căpitan medic Altărescu spre a capata satisfacţie. D. dr. Tauber, şi-a constituit martori pe d. dr. Volberg şi d. dr. Bacoanu.

După mai multe consfătuiri martorii d lui Salter, au găsit că clientul lor a fost ofensat şi în consecinţă au cerut satisfacţie, redactând şi un proces-verbal, pe care însă martorii d-lui Sauler n'au vrut să-l semneze.

Pentru clarificarea acestui incident d. dr. Salter a trimis o interesantă scrisoare ziarului local „Vestea" ce va apare în cursul acestei săptămâni.

Cazul e foarte comentat în opinia publică Botoşăneanu.

Louis Adler

DIN HUŞI

Consilierul agricol Corciovei din nou arestat

Huşi 5.— Camera de punere sub acuzare judecând opoziţia făcută de către parchetul general din Iaşi contra liberări provizorie pe o cauţiune de 100,000 lei a D-lui Gh. Corciovei, consilier agricol, a admis-o dispunând arestarea lui.

Pe ziua de 3 crt. inculpatul a fost din nou depus în arestul preventiv local,

Implinindu-se o lună de la emiterea mandatul acesta a revenit spre reconfirmare la tribunalul Fălciu pe ziua de 4 crt. Pronunţarea a fost amânată cu două zile.

Arestarea criminalului din Brădiceşti

D. jude Virgil Vântu a emis mandat de arestare contra individului Tudose Şerban în etate de 3o de ani din Brădiceşti, acuzat de crimă în urma concluziilor de arestare puse de d. procuror Gâdei.

Contra acestuia s'au adunat probe de vinovăţie astfel că arestarea lui, a fost menţinută de tribunal prin confirmarea mandatului.

LEONTIN

Cine a cîştigat războiul ?

Germanii se socot învingători

Ziarul naţionalist „Der Tag" pune întrebarea „Cine a cîştigat marele războiu" şi răspunde astfel :

„Soldatul german a fost învingător în „Marele Războiu". El a învins nu numai pentru sine şi pentru ţara sa, ci pentru viitorul lumii. Lumea cu care s'a luptat el, nu mai exista... Ura şi teama celorlalţi îl urmăresc...

El poate aştepta, căci evenimentele pe care le-a declanşat sunt încă în mers. Pe faţa dură şi problematică a luptătorului german este încrustat surâsul eternităţii ; el n'a lucrat zadarnic !"

Din aceste rânduri se vede pe deoparte psihologia învinsului care vrea să vadă în cădere un triumf. Iar pe de alta, se poate ghici curentul nenorocit pentru revanşă.

x INMORMANTAREA LUI PAUL TEODORU.— Sâmbătă după amiază a avut loc la Bucureşti înmormântarea regretatului Paul Teodoru, preşedintele „Uniunii Sindicatelor agricole" fost secretar general la interne, fost senator.

Au asistat d. gen. Coandă, preşedintele ad-interim al consiliului de miniştri, d. Garofliid ministru de domenii şi alte personalităţi marcante.

Au ţinut cuvântări d-nii Lucasievici, în numele sindicatelor agricole, Busuiocescu în numele guvernului şi Maltezeanu în numele sindicatului agricol laşomiţa.

Noul comandant al flotei aeriene

sovietice

Moscova (Ceps).—Prin ordinul consiliului militar revoluţionar, I. I. Alxnis, şeful secţiunei militare de organizare şi serviciu a armatei roşie, este numit comandantul tuturor forţelor aeriene sovietice.

I. I. Alxnis s'a născut în anul 1897 în Letonia, este de origină ţărănească şi din anul 1916 face parte din partidul comunist, Alxnis a absolvit şcoala militară din Odessa în anul 1917. In armata roşie el a intrat în anul 1919, iar în anul 1924 a absolvit Academia militară superioară din Moscova

Noul comandant suprem al flotei baltice a fost numit R. A. Muklevici, fost muncitor industrial şi absolvent al şcoalei tehnice de marină.

INFORMAŢII

x S'au luat toate dispoziţiile pentru deschiderea la Chişinău a nouei facultăţi de teologie. Preotul econom I. Mihălcescu, profesor universitar din Bucureşti, a şi fost numit decan al nouei facultăţi.

In curând se vor începe înscrierile studenţilor şi se va face inaugurarea facultăţii în prezenţa d-lui ministru Petrovici.

x *Ca să se vadă teroarea pe care guvernul o dezlănţue în preajma alegerii parţiale din Chişinău, e suficient să arătăm că până şi ziarul „România Nouă" din Capitala Basarabiei, condus de d. O. Ghibu, senator averescan, vorbeşte de lucruri „fantastice" care fac pe oameni a li se stringe inima de durere şi de ruşine".*

x La şcoala normală de conducătoare de grădini de copii aşi, sunt vacante pentru clasa I-a 35 burse şi 15 solve. Concursul începe în ziua de 15 Septembrie ora 8 dimineaţă.

x Cultivatorii înscrişi pentru sămânţa de grâu la Camera Agricolă de Fălciu, sunt înştiinţaţi că Ministerul Agriculturii, direcţiunea fermelor, a comunicat Camerei Agricole de Fălciu că nu se acordă anul acesta sămânţa de cât judeţelor Vlaşca, Ialomiţa, Buzău şi Vaslui.

In consecinţă agricultorii înscrişi sunt rugaţi din partea Camerei de agricultură din Huşi a-şi procura grâu de sămânţă unde-l vor găsi mai bun.

x Comisiunea pentru examenul de admitere în cl. I a seminarului Veniamin se compune din pr. Iordăchescu, d-nii I. Iordan, Gh. Gheorgiu, G. Dumitriu şi dr. G. Botez.

Pentru admiterea în cl. V-a comisiunea se compune din pr. C. Iordăchescu, d-nii C. Praja, I. Constantinescu şi G. Barbu.

x Distinsul Preot Sotir Simionescu a fost numit profesor de religie la şcolile normale din Botoşani.

x Aflăm că Mercuri 8 Septembrie a. c. va avea loc în saloanele d-nei şi d-lui Gh. Cristofor, avocat şi fost senator din Iaşi, str. Cuza Vodă No. 42, logodna drăgălaşei d-re Coca Cristofor cu d. N. Vântu avocat din Cernăuţi.

x La şcoala profesională de fete „Elena Gh. Mârzecu" a Reuniunei Femeilor Române din Iaşi, sunt vacante 10 burse a 5000 lei anual şi anume : 4 interne şi 6 semiinterne.

Aceste burse se acordă fetelor de funcţionari, pentru clasa I-a.

Se va ţinea concurs pentru obţinerea acestor burse în zilele de 20 şi 21 Sept. 1926 şi va consta în probe scrise şi orale la limba română şi aritmetica.

x Primăria Municipiului Iaşi aduce la cunoştinţa acelora ce au cumpărat în cimitirile acestui Municipiu locuri de morminte de clasa II în anul 1906 şi de clasa III în anul 1916 pentru a înmormânta rudele lor, că termenele de posesiune au expirat şi deci osemintele vor fi dezgropate şi reînmormântate într'o groapă comună, iar locurile se vinde din nou.

Acei însă cari doresc să prelungească posesiunea locurilor cumpărate, se vor prezenta la Primărie în termen de 15 zile de la data acestei publicaţiuni pentru a achita 100 lei pentru un mormânt de clasa II şi 30 lei pentru unul de clasa III-a.

„Alte Siluete Literare şi Artistice"

Astăzi s'a pus în vânzare la toate librăriile noul volum intitulat *„Alte siluete literare şi artistice"* ale scriitorului renan H. Eulenberg.

Elegant imprimat în atelierele „Viaţa Românească" acest al douilea volum cuprinde următoarele siluete :

Kant, Chopin, Watteau, Calderon, Walt Whitman, Rubens, Offenbach, Goya, Napoleon, Frederic Cel Mare, Rembrandt, Lassalle, Bach, Hans Sachs Swift, Bismarck, Raffael, Mozart, Petrarca Verdi, M-me de Stael, Michel-Angelo, Kotzebue, Brahms, Halevy, Iens P. Iacobsen, Haydn. Richard Voss, Petöfi şi Beethowen.

Volumul *„Alte Siluete literare şi artistice"* în traducerea d-lui C. Săteanu, cuprinde un bogat material literal de peste 320 pagini, este tipărit cu îngrijire pe hârtie velină şi pentru a fi accesibil tuturor oamenilor dornici de literatură, muzică, sculptură, teatru şi tot ce se înţelege prin cultură generală, el nu costă decât 50 lei exemplarul.

Comenzile din provincie se vor adresa tipografiei *„Albina"* Iaşi. str. Seulescu No. 1.

„ANCORA"
Societate Română de Asigurări Generale
Bucureşti
Direcţiunea Regionala, Iaşi

Aduce la cunoştinţă asiguraţilor săi că Mercuri 1 Septembrie a. c., a avut loc la Direcţiunea Societăţei din Bucureşti, Calea Victoriei, No. 1, în faţa Delegatului Onor. Minister de Industrie şi Comerţ şi asiguraţilor societăţei amortizarea prin tragerea la sorţ a patru poliţe de asigurări populare în valoare de Lei 20.000 fiecare.

Au eşit la sorţ şi au fost achitate următoarele poliţe :

Lei 20.000. — Pol. No. 15693 a D-nei Elena Zamfirescu, Bucureşti, str. Iorceanu, No. 18.

Lei 20.000. — Pol, No. 32820 a D-lui Benno Nachbar, Cernăuţi, str. Moldovei No. 2.

Lei 20.000. — Pol. No. 16430 a D-lui Căpitan Alexandru Crăciunescu, str. Alex. cel Bun, *Chişinău.*

Lei 20.000. — Pol. No. 36439 a D-nei Makaray Denes-ne, Cluj, Calea Victoriei, No. 19, cari împreună cu Lei 620.000, — amortizate şi achitate până astăzi, face total Lei 700.000, plătiţi până în prezent pentru poliţele de asigurări populare eşite la sorţi la tragerile lunare.

Viitoarea tragere va avea loc la 1 Octombrie 1926.

Primăria Municipiului Iaşi

Publicaţie

In ziua de 18 Septembrie a.c. ora 11 a. m. se va ţine în localul acestei Primării licitaţie publică orală cu respectarea dispoziţiunilor art. 72—83 din legea asupra contabilităţei publice pentru vânzarea unui loc în suprafaţă de 470 m. p. situat în Regiunea Tăitoarea vechi unde a fost vărsătoarea vidanjilor.

Licitaţia va începe de la 20 lei p. m.

Garanţie 1000 lei în numerar sau efecte garantate de stat.

Condiţiunile de licitaţie se pot vedea în fiecare zi de lucru la Direcţiunea Administrativă.

C. DIAMANT
AVOCAT
Consult. 8—10 dim. 6—8 seara
Str. Nicolai Gane 14

Biblioteca Universității Iași
BIBLIOTECA UNIVERSITĂȚII IAȘI

ANUL XXII No. 5784 — 2 LEI NUMARUL — MERCURI 8 SEPTEMBRIE 1926

ABONAMENTE
Lei 600 . . . pe un an
„ 320 . . . „ 6 luni
„ 160 . . . „ 3 luni

OPINIA

ZIAR POLITIC COTIDIAN

ANUNCIURI
se primesc la toate
Agențiile de Publicitate
și la
Administrația ziarului
Iași—Str. Gh. Mârzescu 17

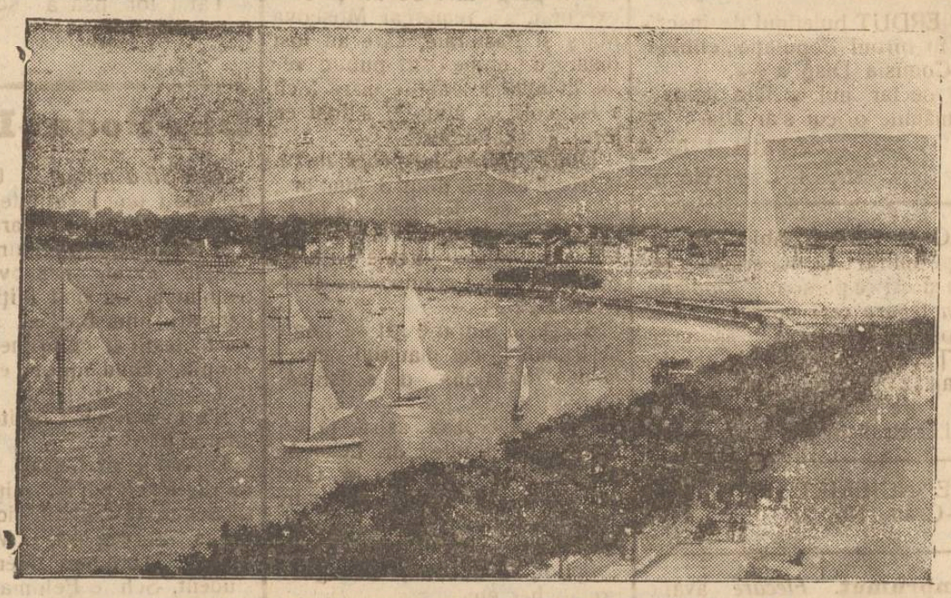

VEDEREA FRUMOSULUI LAC GENEVA
pe malurile căruia are loc importanta sesiune a Ligii Națiunilor

Un remarcabil raid
a doi aviatori ruși

Aviatorii ruși Gromov și Radzivici au plecat cu aeroplanul din Moscova, s'au oprit la Königsberg, Berlin, Paris, Roma, Viena, Varșovia și s'au înapoiat la Moscova, — făcând această plimbare de vre-o 5—6000 de km., numai în două zile.

E un raid interesant, foarte bine apreciat în cercurile aviației.

ASPECTE

Cărțile de școală

Școalele se vor deschide în curând ; din fundul satelor vor porni spre orașe elevii de gimnaziu și de liceu, din mahalalele târgurilor se vor îndrepta spre școalele primare cohorte imense de copii.

Au lăsat,—unii vacanța unei veri, alții cei șapte ani tără grijă ai copilăriei—și așteaptă cu emoție prima zi de clasă ; mai triști însă sânt părinții : pentru dânșii, sezonul școlar a încetat de mult să fie o bucurie.

Problema scumpetei cărților n'a preocupat încă pe nici unul din așa numiții oameni ai școalei ; nici unul din acești reformatori pe hârtie și oratoric, n'au semnalizat importanța acestei chestiuni care primează celei de programe, de recrutare a dascălilor și altora de asemenea natură.

Există o „editură a casei școalelor". In mai ritatea lor, cărțile tipărite acolo sânt de literatură mediocră și fiecare regim își plasează între teascurile edițiunii cu pricina, manuscrisele favoriților săi cari n'ar găsi nici odată un alt editor pentru elucubrațiile lor.

Dar cărțile de școală sânt lăsate pe seama speculanților ; abecedarul și cartea de cetire au ajuns un lux, chiar când sânt tipărite pe cea mai mizerabilă hârtie, cu clișee oribile și în condițiuni tehnice mai prejos de orice apreciere.

Chestiunea cărții didactice a înțeles-o cel mai bine marele reformator al școalei ruseți, Lunacearschi : la redactar a abecedarelor și a cărților elementare mai cu seamă, lucrează cei mai buni literați și pedagogi împreună cu desenatori celebri, cari știu valoarea unui tablou bine executat pentru ochii curați ai copiilor ; tipăritura unui abecedar rivalizează cu o ediție de lux a cărților europene.

Se impune salvarea cărților de școală din mâna speculanților, după cum se impune și utilizarea pentru redactarea lor a altor elemente, departe de mentalitatea șovină a belferilor cari le exploatează astăzi în tovărășie cu editorii.

Dar cine se preocupă de o chestiune care nu aduce celebritatea imediată și care n'ar trebui să fie un izvor de câștig pentru partizanii politici ?

G. SPINA.

In chestia dizolvării consiliului municipal
D. PETREA SE DESPARTE DE PRIMARIE

In art. 273 din legea administrativă se prevăd 3 cazuri de dizolvare a unui consiliu comunal :

a) Când consiliul s'a descomplectat definitiv. Nu este acesta cazul consiliului ieșan.

b) Când consiliul ia hotărâri politice ca corp constituit, sau face acte contra ordinei de Stat. Nici acesta nu poate fi cazul consiliului nostru municipal.

c) Când consiliul compromite cu rea credință interesele administrației. Probabil că guvernul va utiliza formula aceata.

*

Ieri s'a răspândit versiunea că comisia interimară nu va fi prezidată de d. N. Petrea, ci de d. Pogonat.

(D. Petrea renunță a mai administra municipiul, primind postul de prefect de județ, în locul d-lui Axinte)...

Versiunea este verosimilă. Guvernamentalii și-au dat în fine seama că d. Petrea nici nu poate prezida comisia interimară fiindcă se opune art. 278 din legea administrativă. Tot așa, nu pot fi fi interimari nici actualii delegați permanenți și nici unul din consilierii aleși.

Vom examina la timp soluția guvernului și formulele clubului averescan local.

X.

INTRAREA GERMANIEI IN LIGA NAȚIUNILOR
— O ERĂ NOUĂ PENTRU EUROPA —

Marele eveniment al zilei este intrarea Germaniei în Liga Națiunilor, instanța supremă menită să asigure pacea lumei, prin arbitrajul asupra diferendelor dintre națiuni, cel puțin cele componente a acestei instituții.

Germania va face parte din consiliul permanent a Ligei, în compunerea căruia intră numai 4 puteri europene : Anglia, Franța, Germania, Italia, a 5-a putere fiind extraeuropeană : Japonia.

Tratatul de la Locarno deja proclamase că se șterge tot trecutul și din acel moment nu se vor mai trata de inamice între ele Franța, Germania, Anglia, Belgia. Colaborarea Angliei, Franței, Italiei cu Germania pentru asigurarea păcei lumei, va aduce o strânsă legătură între Franța și Germania, inamice de veacuri.

Dacă mai adăugim și *penetrarea economică* dintre cele 2 vecine Franța și Germania, concretizată în tratatul de comerț intrat în vigoare la 20 August trecut și în trustul metalurgic germano-franco-belgo-luxemburgian, putem afirma că Europa intră într'o eră nouă, necunoscută în trecut.

Revirimentul în clasa conducătoare franceză care, prin reprezentantul ei d. Poincaré, credea încă la începutul anului 1924 în posibilitatea anihilărei Germaniei este colosal.

D. Poincaré nu-și dăduse samă că pentru distrugerea Germaniei trebuea continuarea de fapt a războiului în timpul poreclit de „pace", nu 30 de ani ci de 3 ori 30 ani, luptă la care n'ar fi rezistat popoarele Europei, chiar toate la un loc.

Germania este ca populație, cea mai mare țară europeană, dacă pe Rusia o socotim ca semi-europeană. De fapt însă, cele 62 milioane ale Germaniei fac mai mult de cât cele 137 milioane ale Rusiei, nu numai prin unitatea de rasă, dar și prin coeficientul care trebue dat celor 62 milioane de germani pentru civilizația lor consistând în superioritatea socială, economică, culturală.

Să comparăm un singur element : forța economică. Pe când Germania face un comerț intern și extern de 1789 franci aur de cap de locuitor, Rusia este redusă numai la 99 franci aur de cap de locuitor, pe an.

Lumea se poate trece economicește de Rusia, dar nu se poate trece fără de o gravă turburare, de Germania.

Dacă ne întoarcem gândul la interesele noastre proprii, care ne interzic să rămânem singurii dușmani din Europa ai Germaniei și ne împing din contra să luăm pe o scară întinsă, legăturile noastre economice cu Germania — cum am arătat'o în articolele precedente din „Opinia" — putem prevede că nu ne vom despărți de Franța, când aceasta întinde o mână prietinească Germaniei.

Cred că nu mai avem nevoe de a aștepta curajul vitorului guvern brătienist, pentru a lua relațiunile cu Germania, și că chiar bicisnicul guvern averescan se va inspira de spiritul guvernului amicei noastre Cehoslovacia, care a pus umărul ca Germania să fie primită ca mare putere, fără condițiuni și rezerve, în Liga Națiunilor, pe un picior de egalitate cu victorioasele noastre aliate : Anglia, Franța, Italia.

A. A. Badareu

Episcopul ungur Zadravecz
are poftă să se judece

Episcopul ungur Zadravecz, care fusese acuzat de complicitate în afacerea falșificării de bancnote, a intentat nu mai puțin de 64 procese contra iarelor și ziarștilor, plângându se că... a fost calomniat.

Procesele episcopului vor redeschide discuția asupra scandaloasei afaceri a falșurilor.

Un copil se naște viu
dintr'o mamă moartă

Un caz excepțional s'a întâmplat la Amiens (Franța).

O tânără femee gravidă intrase în spita, pentru a naște, dar a murit mai înainte de a se produce faptul.

Un reputat chirurg al spitalului, după câteva minute de ezitare, a hotărât să încerce o experiență neobișnuită. A făcut operația cezariană și a extras copilul după mai bine de jumătate ceas de la moartea mamei. Pruncul era asfixiat ; dar prin respirație artificială a putut fi înviorat și acum e bine sănătos.

Iată deci un copil care se naște deadreptul orfan de mamă !

Răsturnarea lui Pangalos
a fost favorizată de Anglia ?

In unele cercuri diplomatice se crede că ultima revoluție din Grecia, care a dus la arestarea dictatorului Pangalos, ar fi fost favorizată de Anglia.

O dovadă ar fi fost faptul că noul guvern Condilis e gata să ceară la Londra reîntoarcerea misiunei navale engleze în cap cu amiralul Townshend.

Precum se știe, misiunea aceasta fusese îndepărtată din Grecia de către Pangalos.

Epidemie de tifos
în Palestina

Din Ierusalim se anunță oficial că epidemia de febră tifoidă a luat proporții îngrijorătoare.

Cei 40,000 locuitori din Tel-Aviv au fost obligați de autorități să-și facă imediat injecții anti-tifice.

SE MODIFICĂ LEGEA CAMERELOR DE AGRICULTURĂ

Se afirmă că d. Garoflid, ministrul domeniilor, este hotărât să schimbe legea Camerelor Agricole, prevăzând că în această instituție nu vor putea pătrunde decât specialiști.

Note și impresii

Când pleci cu trenul...

de Pr. N. Hodoroabă

Trenul de București e gata să se pună în mișcare. In compartiment toate locurile ocupate. Pasagerii s'au facut comod ca cei ce au de mers cale lungă până în capitala țarii. Un tânăr elegant însă se descoală și ne părăsește cedând locul unei doamne înalte, îmbrăcată în negru care își face apariția însoțită de soțul ei un tip bat bine legat—am aflat în urmă că-i ofițer de rezervă,—care așează sus lângă portbagaj pe împletitura ca de năvod prinsă în bare de fier, o geantă de voiaj și alte câteva pachete mai mici legate cu sfoară.

—Lenuțo, de-acum fă-te comod... Poți să-ți scoți pălăria și pardesiul.

—Iacă te-ascult, Culai. Cată să ai grijă de Nicușor, să nu mănânce orice, că știi că-i după boală. In femeie n'avea nici o nădejde, că ei ce-i pasă ! Ea se ia cu altele și băiatul rămâne de capul lui...

—Lasă, Lenuțo, nu te îngriji tu, că doar rămân eu acasă !..

—Să nu-l lași pe Puiu noaptea prin oraș, că știi că s'apropie seziunea și are o mulțime de cetit pentru examene. Dacă vine Georgetța cu Victorel dela țară, să m'aștepte, că doresc să-i văd... Să n'o faci pe indiferentul cum ți-i obiceiul...

—Fii pe pace, dragă ! Vezi unde ți-ai pus poșeta cu bani. Dacă îi vedea că te biruie somnul, să-ți scoți ceasul și inelele și să le pui la loc sigur... Vezi în ziare ce mai de-a pungășii se fac prin trenuri. Pe pungaș îl vezi, la vedere, nu-l poți deosebi de omul cumsecade...

—Am să te ascult, Culai.

Mașina șuieră prelung și strident. Pe peron șefii de tren agită lanternele.

Doamna se ridică și cei doi soți se îmbrățișează ca doi însurățiței care nu cunosc încă răutatea lumii.

— Dă-te jos iuti, Culai. Sărută copii pentru mine.

— La revedere, Lenuțo ; drum bun. Să vii sănătoasă.

— Am să telegrafiez, să mă aștepți la gară cu trăsura.

Trenul s'a pus în mișcare. De la geam doamna face bezele ca o amorezată capricioasă... Apoi s'a așezat pe canapea, abătută, de parc'ar merge la un congres feminist în străinătate, sau la Constantinopol și ar fi la mijloc marea furtunoasă...

*

Pasagerii la început se privesc cu răceală, apoi se dau în vorbă. Câțiva abat discuția asupra căsătoriei de azi. Unul îi arată avantagiile, altul scăderile. Un profesor tânăr, ardelean, de la un gimnaziu din provincie, zice către amicul său :

— Ba, eu dragă, până n'oi găsi o fată după gustul meu, nu mă însor !... Știu bine, că burlăcesc toată viața !...

— Dece, mă, dragă ?

— Mie nu-mi trebuie o nevastă pretențioasă și cu aere de pension, să mă otrăvească. Eu țin ca nevasta mea, înainte de toate, să fie gospodină și mamă de copii...

O domnișoară de vis-a-vis, îmbrăcată la modă, maestră la o școală secundară, intervine :

— Ce cauți d-ta, domnule, cu greu ai să găsești !...

— De ce duduie ? !

— Pentrucă, d-ta cauți cadacă și bucătăreasă și nu o ființă care să te iubească și să te înțeleagă...

— Ba, deloc ! Eu înțeleg, ca nevastă-mea, când m'a lăsa servitoarea, să-și pună șorțul dinainte și să-mi facă un borș pe cinste ! Să cunoască bucătăria și să-și țină servitoarea din scurt...

— Da, vrai să-ți frece vasele cu cenușă și să-ți lustruiască podelele...

— Nu vrau s'o văd cu unghiile ascuțite de-un centimetru, ojate și să-mi stea numai la oglindă.

— Când te lasă bucătăreasa mânânci foarte bine și la restaurant !

— Foarte mulțumesc ! Mai bine gătesc eu singur...

— Curioși îs barbații de azi ! Iaca de asta eu una nu vrau să mă mărit cu nici un preț !... Că nu știi peste cine dai !...

— Și din pricina apucăturilor d-voastră, atâția tineri preferă să rămână burlaci toată viața !...

Pr. N. HODOROABA

PĂRERI ȘI DISCUȚII

CRIZA VIEȚII STUDENȚEȘTI

Se apropie începutul noului an școlar-universitar, dar după câte prevedem, nu și începutul unei noi directive a activității și vieții noastre studențești.

Suntem în plină criză a vieții culturale studențești, criză dăunătoare nu numai studențimii actuale în general, ci și generațiilor noi de tineri ce așteaptă cu atâta drag și cu atâta nerăbdare să pășească pragul Universității, unde ei cred, că pe lângă învățăturile unor profesori vrednici și cu nume mare, vor găsi și o altă atmosferă de solidaritate, de dragoste, de relații mai strânse care să le cultive sufletele și tot odată să le dea posibilitatea desvoltării și afirmării personalității lor.

Dar nu ; din nefericire îi vedem prea grabnic desilusionați.

Din nefericire, acolo unde sufletele tinere pline de cele mai frumoase gânduri și simțiri, pline de idealism, și de entuziasm, credeau că vor găsi o atmosferă plină de acelaș avânt pentru idei mari și realizabile, acolo unde ei credeau că vor găsi sprijin și îndemn gândurilor lor curate, nu găsesc de cât o mulțime de indivizi blazați, de tineri bovizi, de interesați pentru lucruri de folos imediat, neavând altă țintă decât aceea de a pune mâna pe o diplomă, ce să le deschidă un drum mai ușor în arena vieții.

Fiecare lucrează pentru sine și numai pentru sine, (dacă lucrează). Studenții chiar de la aceeași secțiune — chiar la acelea unde numărul e mai restrâns — nu se cunosc între dânșii, pentru că n'au timp. Ce să mai vorbim de cei de la aceeași facultate ?

Pentru ce aceasta ? Pentru că sunt ocupați cu munca întru câștigarea pânii de toate zilele ?

Nu ; căci se întrunesc — o parte din noi —, în locuri și pentru cauze străine de interesul vieții studențești, care necesar este să se concentreze *în sânul universității*, pentru a munci astfel mai cu folos.

Pentru că **sunt ocupați cu studiile ?**

Prea puțini **sunt** aceia, cari în chip serios și sârguincios își consacră *vremea întreagă* studiului ; cea mai mare parte din noi ne perdem vremea în lucruri meschine, când le facem și pe-acestea, dacă nu păzim barele vitrinilor așteptând să ne treacă pe dinainte tot convoiul de necunoscuți sau cunoscuți ce se mișcă pe Lăpușneanu.

Nu mai vorbesc de cei ce-și pierd nopțile prin diferite localuri și în diferite chipuri,— care n'au nimic a face cu cultural

Pe aceștia din urmă, care din fericire formează o mică minoritate, îi excludem dintre noi, nu-i considerăm.

Pentru ce atunci nu se pune în mișcare massa de studenți cuminți ?

Nici eu nu știu ce să răspund.

E probabil o lancezală generală ; poate fiindcă suntem generațiile istovite de greutățile războiului.

Alții, care vor găsi o altă explicație mai conformă cu adevărul, îi rugăm să o spună.

Acultam cu drag și cu durere cele ce spun cei ce-au „trecut mai demult prin „viața de student". E poveste sau adevăr ? De unde atâta energie, de unde atâta inițiativă, voioșie, solidaritate ?

Erau ei oameni extraordinari, ori noi suntem prea jos de linia normalului ?

Unde-s oare vremurile, când a fi student era o cinste, și când viața de student era socotită perioada cea mai frumoasă, cea mai plină de activitate rodnică, din viața unui intelectual ?

Unde-s oare vremurile, când studenții știau a-și petrece vremea cu folos, și cu voioșie ?

(Continuare în pag. IV-a)

„COMERȚUL FORESTIER“

SOCIETATE ANONIMĂ ROMÂNĂ

IAȘI -- Sediul central str. Ștefan cel Mare 4

(la Banca Româno-Franceză)

Depozit de Cherestea

EN-GROS și EN-DETAIL

STRADA UZINEI No. 23

(vad comercial de cherestea de zeci de ani)

Bogat asortat cu tot felul de materiale lemnoase, servind prompt extrem conștiincios și cu prețuri mai eftine ca oriunde.

Facem mari înlesniri de plată fără nici o dobândă.

Alarmă!

Cu ocazia sărbătorilor de toamnă, vechiul și renumitul magazin de băuturi spirtoase

IANCU SOLOMON

Str. Gh. Mârzescu 15

a pus în vânzare vinuri superioare din cele mai renumite podgorii din țară.

Vinde en-detail cu prețuri de en-gros, tot felul de vinuri precum: Risling, Ottonel, Tămâioasă, vinuri de masă, speciale, etc. etc.

Pentru acasă, se face reducere.

De asemenea posedă un bogat asortiment de gustări fine și aperitive.

Vizitați și veți fi mulțumiți.

CASA DE CREDIT „RATA“

Magazin Universal str. Gh. Mârzescu 34.

VINDE orice ARTICOLE de PRIMA NECESITATE precum și tot felul de Încălțăminte, Haine gata, Lenjerie, Stofe, Șifoane, Zefiruri, Mobile, etc. cu prețuri avantajoase.

MARI INLESNIRI DE PLATĂ

GARANTAT și SIGUR

Vă bărbieriți de 10 ori

CU LAMA DE RAS SOLO de LUXE

Vânzarea la toate Drogheriile și Parfumeriile.

Reprezentanța Generală Casa de Import

Mr. Gustav Gedaly, *Cernăuți* str. Urban Jarnik 6

Liceul de băeți și Școala superioară de Comerț „M. COGALNICEANU“

Școli cu drept de publicitate

IAȘI, C. A. ROSETTI 8

La aceste școli, cu aceleași drepturi ca ale statului, se primesc: a) In clasa I-a de liceu elevi fără examen de admitere; b) Elevii ce urmează cl. IV-a la acest liceu, au dreptul să treacă în cl. V-a, dând examenul de admitere al acestei clase, cu profesorii respectivi; c) La Liceu pe lângă clasele ordinare, anul acesta va funcționa și clase paralele, cu taxa ca la școlile statului; d) La școala superioară de Comerț va funcționa numai cl. V-a și VI-a.

Cancelaria este deschisă în fiecare zi de lucru între orele 10—12 a. m. și 4—6 p. m.

BECURI

electrice

cele mai solide, cele mai rezistente, din fabricile cele mai renumite: **Philips, Osram, Tungsram, Ferrowatt,** etc. mărci garantate, cumpărați mai eftin ca oriunde numai la Depozitul general

Zaharia Weis

Piața Unirei

Dentalin

Peste 30 ani de succes!

Dentalin este o apă de gură antiseptică, parfumează admirabil gura; prin întrebuințarea ei zilnică, dinții precum și gura se întrețin în cea mai bună stare de sănătate, dând respirațiunei un miros înprospătător și plăcut. Se întrebuințează cu succes desăvârșit ca preservativ contra guturaiului și răgușelei (gargară).

Numeroase distincțiuni și diplome.

Depozit general farmacia frații Dr. Konya succesor Dr. Grozea, Iași.

In provincie se trimite contra ramburs.

Blănăria

CARNAVAL de VENEȚIA

LUPU FELDMAN

Strada Cuza Vodă 42

peste drum de Camera de Comer a adus un mare transport de

BLĂNĂRIE

și vinde cu prețuri extrem de reduse.

Umbrele

Cu prețuri reduse găsesc numai la

Fabrica de Umbrele F. Kaufman

Str. Ștefan cel Mare 21 alături de magazinul „La Vultur“

Atelier special de reparat și îmbrăcat umbrele

Inștiințare

Aduc pe această cale la cunoștința vastei mele clientele că am primit jurnale ultima creație Franceze și Engleze, tot odată mi-am asortat fumiturile cele mai fine pentru sezonul de toamnă și iarnă

Croitoria T. ZWIEBACH

str. Ștefan cel Mare 21

în curte, fost Hotel Dacia

Numai ou 150 lei

se execută în mod ireproșabil **orice ramă** culoarea mobilei mărime naturală: în mahon, frasin, nuc, aurit, metal etc.

Asortiment bogat 120 modele, numai la

Israel Bergher S-sor

str. Anastasie Panu 50

Cabinetul Dentar

S. SIROTA GROSU

Strada Anastasie Panu No. 17 (Piața Halei).

Execută lucrări în platină, aur și cauciuc, dinți albi fără placă, extracțiuni și plombe fără durere

Consult. dela 10 dim. până la 7 seara

PREȚURI REDUSE

Pentru săraci gratis zilnic

Pentru nunți baluri, serbări etc. ofer CUPEURI

elegante, cu roți de cauciuc trase de 2 cai, numai cu **50 lei cursa**

A se adresa:

D-lui IANCU FONNE

Strada Socola No. 123

DOCTOR

L. HEITEL

MAMOȘ

De la clinicile din Berlin, Viena Frankfurt

Boli de femei și nașteri

Str. Săulescu 2 (alături de Biserica Talpărari)

Consultațiuni 3—6 p. m.

Pentru săraci gratis zilnic.

PIERDUT

In ziua de 5 a lunei cr. pe dist. Iași-Cernăuți, 4 carnete a 100 bilete, a câte 25 lei unul pentru balul dat de Soc. „Expresul“ Filiala Iași în sala Sport și Muzică pentru seara de 18 Sept. dela No. 376 și 475. Le declar nule și fără nici o valoare în mâinele ori cui s'ar afla.

GH. NICOLAU

Str. Spit. Paşcanu 20

PIERDUT buletinul de înscriere în biroul Populației, eliberat de Comisia Disp. a 4-a.

Il declar nul și fără valoare în mâinile oricui s'ar afla.

STRUL ILIC

str. Sf. Lazăr No. 65

AGENȚI prezentabili, cu garanție morală și materială precum și ori ce persoane, *Doamne, Domnișoare* cari doresc a se ocupa cu achiziții de asigurări VIAȚA, POPULARE, INCENDIU angajează: Asigurarea „ANCORA“ Direcțiunea Regională Iași, str. I.C. Brătianu 166 ora 3-4 p.m.

DE INCHIRIAT o pivniță str. Baș-Ceauș No. 2.

Imprumut. *Fiecare* având nevoie de bani poate să se adresez Societății „Ajutorul Nostru“ birou de Comision și Gaj, str. Cuza-Vodă No. 71, și va primi imediat suma necesară cu dobândă foarte mică, se fac și ipoteci.

Cine vrea să vândă repede și convenabil: mobile, covoare, piane, bijuterii, bibelouri, mașini de cusut și de scris, etc., aduceți la Biroul „Ajutorul Nostru“ unde veți vinde fără speze, numai contra unui comision de 5% după vânzare. *Se cumpără bijuterii*, bibelouri, antichități cu *prețuri foarte bune.* La cerere se el berează *aconturi.*

De vânzare ocazional mașine Singer, mese, un cupeu, dulapuri, bibelouri, antichități, covoare, birouri, paturi, etc.

LECȚII de dactilografie

se predă foarte repede și cu preț extrem de redus în strada Cuza-Vodă No. 71, vis-a-vis de Banca Moldova.

Se primesc acte de copiat.

INSERȚIE

D-le Prim Președinte

Subsemnatul Al. Grîgoriu dom. Iași str. Zugravilor 37, intentez acțiune de divors soției mele Iosefina Grigoriu Iași, str. Zugravilor 37.

Motivele sunt: Fiind căsătoriți cu ea, am constatat în mai multe rânduri, că nu are purtări bune, în o noapte am surprins'o chiar că s'a dus de a petrecut la un vecin și urmărind'o cu poliția a fugit. Imediat după aceea ta mi-a părăsit domiciliul conjugal cu copiii.

Vă rog a o cita și în urma dovezilor ce voi face, a declara căsătoria desfăcută dintre noi.

Din căsătorie avem doi copii Maria 8 ani și Elena 10 ani, iar soția părâtă are ca averea imobilul din Iași str. Zugravilor No. 37, din care rog rezerva o treime pe numele minorilor.

Alătur duplicat, actul de căsătorie și taxa specială. Martori propun pe Haralamb Bulgaru, Iohan Kleps, Maier Moscovici și Iosef Cunhita cu soția domic. în Iași str. Zugravilor No. 55.

(ss) Grigoriu Alex.

România

Grefa Tribunalului Iași S-ția I

Prezenta copie fiind conf. cu originalul se legalizează.

1926 August 27

No. 34595

DOCTOR

E. GHELMAN

Specializat la Viena

Boli de Piele și de păr Sifilis și Venerice

Tratamentul radical a blenoragiei acute și cronice prin Uretroscopia (Iluminatul canalului uretral) Electrolyza, galvanocaustica, vaccinoterapia.

Str. GÂNDU No. 1 vis-a-vis de Cinema Elisabeta

Intrarea prin stradela Talpalari.

Consult.: 9-10 a. m. și 2-7 p. m.

Duminică 11—12 a. m.

Din Hârlău

Producție Muzicală urmată de Bal

Hârlău.—Orchestra și fanfara asociației „Hacoah“ din Iași a dat în seara zilei de 4 crt. o frumoasă producție muzicală sub conducere d-lui G. Ionescu profesor al conservatorului din Iași.

Din programul bogat și bine executat, s'a remarcat Moscova Marș și Pastorale, care au fost bisate de numerosul public venit în număr atât de mare încît sala școlii „Cultura“ a fost cu totul neîncăpătoare.

După terminarea programului muzical care a ținut 3 jum. ore, la ora 1 se deschide balul în sunetele orchestrei, care a cântat cele mai plăcute arii și dansuri sub conducerea stud. I. Gropper.

Succesul moral e cât se poate de frumos; cel material deasemenea îndeajuns de satisfăcător.

Din numeroasa asistență am remarcat familiile: dr. Leon Abeles, I. M. Barasch, M. Gătlan, Schönfeld, Boz, Blumenfeld, Feller, Zeilicovici, Bacal, Caner, Lemel, Fain, Caufman, Fișler Ciuparu, Iacobsohn, Zelingher, Pomingher etc.

Studentele: Feller, Rosentzveig, Horovitz, Meller, Șmilovici, Breau, Poplugher și d-rele Barasch, Herșcovici, Caner, Winterfeld, Boz, Blumenfeld, Zeilicovici, Zalmanovici, Iosipovici, Marcovici, Abramovici, Lizorovici, Pantofaru, Hamer, Halpern, Zisu, Lemel, Cioper, Livadaru, Goldin, Zelingher, Wartenberg, etc.

Studenții: Bacalu, Lozner, Pantofaru, Wartenberg, Cuten, Boz, Zelingher, Segall, Barasch Zeilicovici, Burăh, Finkelștein, Beno Sărcu, Bercovici și d-ni Breazu, Piscas, Zviebel, Marcovici, Austerman, Abramovici, Vartenberg, S. Lazăr, Fraitag, Halpern, Beer, Lemel, Rothenberg, Gătlan, Haimovici ș. a.

Dela cercul cultural „Izbânda“. — Datorită muncii fără preget depusă de dl. Zviebel și studentul Burăh, cercul cultural „Izbânda“ abia înființat, a început să activeze pe tărâm cultural făcând progrese frumoase. Astfel în fiecare săptămână se țin ședători cu caracter cultural. Săptămâna aceasta a conferențiat dl. profesor Iticovici despre I. L. Peretz, după care a luat cuvântul dl. Sol. Bacalu. D-lui tratează despre opera d-lui Brătescu Voinești.

După ce tratează în general opera D-lui Voinești, analizează nuvelele. „In lumea dreptății“ și „Niculăiță Minciună“. insistând în special asupra eroilor și stilului din aceste măestrite nuvele. La sfârșit dl. Doctorand Finkelștein a cântat câteva bucăți la vioară.

Plantus

IMPOZITE ASASINE

O impresionantă moarte subită s'a întâmplat în satul Volunte din com. Atache (Basarabia).

Perceptorul ducându-se să încaseze dările la femeia Eufrosina Sidociuck din acea comună, și neprimind parale, a început să strângă toate lucrurile din casă.

In timp ce perceptorul ieșea pe ușă cu lucrurile, femeia de emoție a încetat din viață.

Măcelarii și legea meseriilor

Ei nu vor să se organizeze în breaslă

Se știe că Ministerul Muncii a dispus ca Măcelarii, să se înscrie la Corporație, ei fiind considerați ca meseriași.

Urma ca truncherii să procedă la constituirea breslei.

S'a întâmplat o sciziune printre truncheri și anume truncherii evrei, consimțise la înscrierea lor în breaslă, pe când la creștini au declarat, că ei se consideră drept comerc anți și deci nu vor să se constitue în breaslă.

D. Ciurea, inspectorul central, a dat un ultim termen truncherilor creștini până la 20 a lunei pentru a consimți la formarea breslei.

Copii tăiați de tren

Tighina 7.— Un accident tragic s'a întâmplat lângă satul Tvardița (Tighina). Sătenul V. Cazacov se ducea la târg împreună cu copii săi Sava și Vasile. Pe când traversa calea ferată în dreptul cantonului 82, căruța a fost surprinsă de tren. Copiii au căzut sub locomotivă și au fost complect zdrobiți.

Tatal lor însă a scăpat ca prin minune.

Lev.

Din Podul-Iloae

Bal Studențesc.— Un grup de tineri din localitate, cunoscând starea rea în care se găsesc cantinele și căminurile studenților evrei, nesubvenționate de nimeni, au luat inițiativa organizării unui bal, al cărui venit va fi destinat Cantinei și Căminului Studenților evrei din Iași.

S'a format un Comitet al balului din:

D-rele Roza Iancu, studentă, Marie Rosenbaum, Mița Baraș L. Segal, G. Sanielovici și D-nii Osias Sanielevici, Moisă H. Schor, Adophe Mendelovici, student, Schie Feldman, Aron Iosupovici și Șmil Iancu student.

Balul va fi dat în seara zilei de 9 Oct. crt. în salonul școlii israelito-române din localitate.

Având în vedere membri, cari compun comitetul organizator al balului, precum și sentimentele populației evreești pentru studenții evrei, atât de greu încercați în ultimii ani, sperăm că balul va avea un deosebit succes moral și material, având întregul concurs al populației local.

Ker.

INFORMAȚII

x Aseară un număr de 25 de doamne din Asociația feministă eșeană în frunte cu d-na Elena Meisner au plecat la Brașov pentru a participa la congresul feminist.

La acceleratul București erau atașate două vagoane ministeriale la dispoziția doamnelor.

x Direcțiunea Școalei profesionale „Sf. Sav.“ din Iași, aduce la cunoștința celor interesați că în baza hotărârei Ministerului Instrucțiunii, pe ziua de 1 Septembrie a. c. Școala s'a transformat în Școală profesională de gr. II-lea.

Absolventele oricărei școli profesionale de gr. I sunt admise în baza Diplomelor sau a certificatelor ce posedă.

Inscrierile s'au început la cancelaria Școalei și continuă în toate zilele de lucru de la 9—12 a. m.

x INCERCARE DE SINUCIDERE.— D-na Aneta Luca, din strada Stejar 6 bis, a încercat să se otrăvească, înghițind o cantitate de piatra vânata topită în apă.

A fost transportată la spitalul israelit, unde a fost salvată.

Cauza e o neînțelegere familiară.

Distracțiile, balurile și petrecerile din vestitul Monte-Carlo, sporturile, escursiunile prin feericele regiuni și pe întinsa Mediterană care spală micul principat Monaco, sunt ficel redate în filmul „La Balul Operei din Monte-Carlo“ care se reprezintă astăzi la Cinema Sidoli și Select.

Duminică 19 Sept. Napierkowska.

x **Bibliografie.** — A apărut volumul întâi din cursul teoretic și practic de comerț și contabilitate pentru școala de com. datorit d-lui C. S. Demetrescu, distinsul profesor.

Această lucrare este aprobată de ministerul instrucțiunei și consiliul permanent.

Sub tipar se află și volumul al doilea al acestui curs.

ULTIMA ORA

Rezultatul alegerilor parţiale

Un naţional ales la Covurlui

Bucureşti 7.— In alegerea de senator a Camerei Agricole din Covurlui, rezultatul este următorul:

G. Lucasievici, partidul naţional: 91 voturi, ales.

Gr. Ionescu, naţional 38 voturi.

Vartolaş (Ismail) 8 voturi.

Tumureanu, liberal 34 voturi.

*

Un ţărănist ales la Ialomiţa

Rezultatul alegerii pentru un loc de deputat la Ialomiţa, este următorul:

I. Răducanu, ţărănist 21,500 voturi, ales.

N. Ioan, averescan 12.000 voturi.

C. Banu, liberal 8000 v.

M. Sadoveanu ales la Bihor

Rezultatul alegerii la Bihor, pentru un loc de deputat este următorul:

M. Sadoveanu, averescan 26,000 voturi ales.

Dr. Lascu, naţional 14,000 voturi.

Cifra voturilor nu-i definitivă.

Dezastru la un cinematograf

Londra 7. — In localitatea Stroumologov (?) din Irlanda cu prilejul unui incendiu la un cinematograf au murit 50 de persoane şi alte 60 au fost rănite.

Mare incendiu

în regiunea petroliferă

Bucuresti 7.— Sonda No. 413 a soc. „Steaua Romînă" dela Mislea-Prahova a intrat într'o violentă erupţie, dînd 40 de vagoane pe oră. Ţiţeiul s'a scurs pe o mare distanţă până în apa Mislea. Din cauze necunoscute ţiţeiul a luat foc pe o lungime de 2 kilometri.

Flăcările ameninţau satul şi mai multe depozite de materiale. O porţiune din pădure a fost distrusă de foc.

Panica era foarte mare. Satul Mislea începu să fie evacuat.

Au sosit pompierii din Câmpina şi Ploeşti, care au localizat incendiul după o muncă de 10 ore. Traseul telegrafo-telefonic a fost grav avariat.

Regele Jugoslaviei bolnav

Belgrad 7. — Regele Alexandru este bolnav. Temperatura se menţine urcată.

SESIUNEA DIN GENEVA
ŞI INTRAREA GERMANIEI IN LIGĂ

Geneva 7.— Deschiderea solemnă a sesiunii Ligii Naţiunilor a avut loc Luni sub preşidenţia d-lui Nincici, ministru de externe al Jugoslaviei.

Atenţia generală este îndreptată asupra apropiatei şedinţe în care Germania va fi acceptată ca membru. D-nii Briand, Stresemann şi Chamberlain vor rosti importante cuvântări.

Probabil că România se va asocia la această manifestare prin glasul d-lui Mitilineu sau al generalului Averescu, dacă va fi acolo.

Programul Germaniei

Viena 7.— „Neues Wiener Tageblatt" anunţă următorul program de acţiune al Germaniei după intrarea ei în Ligă:

Reducerea trupelor aliate de ocupaţie.

Retragerea ocupaţiei franceze din Saar.

Plebiscit în Saar înainte de cei 15 ani prevăzuţi în tratatul din Versailles.

Retragerea comisiunii militare de control şi trecerea controlului pe seama Ligii Naţiunilor.

O declaraţie oficială că Germania este o putere mandatară căreia i se pot încredinţa eventual mandate coloniale.

Un loc pentru Germania în secretariatul Ligii Naţiunilor.

Inapoerea Regelui

Bucureşti 7. -- M. S. Regele soseşte în ţară Vineri 10 Septembrie cu un tren special, îndreptându-se direct spre Sinaia.

Situaţia în Spania

se menţine tulbure

Londra 7.—Situaţia în Spania se menţine foarte tulbure.

Centrul opoziţiei s'a stabilit la Bilbao.

Trupele guvernamentale au ocupat străzile Madridului.

Primo de Rivera a înmânat suveranului demisia, care însă a fost respinsă. Regele şi-a exprimat oficiul încrederea în Primo de Rivera pentru înăbuşirea revoltei ofiţerilor de artilerie.

Infrîngere spaniolă în Maroc

Paris 7.— Trupele spaniole din Maroc au suferit o serioasă înfrângere la Şeşauen.

Spaniolii evacuează regiunea, iar rifanii înaintează repede.

ULTIMILE COMUNICARI DESPRE STAREA RANIŢILOR
DIN ACCIDENTUL DE AUTOMOBIL

Astăzi dimineaţă la orele 10 jumătate s'a întors din Piatra Neamţ d. dr. Gancevici care luase parte la concursul automobilistic.

D-sa ne-a dat unele amănunte în legătură cu gravul accident al automobilului d-nei Elena Brăteanu.

După ce răniţii au fost transportaţi la spitalul din Piatra-N. s'a instituit o comisiune de anchetă.

Această comisie era compusă din M. Sturdza, Pretor Manoliu, dr. Gancevici şi ing. Ţaranu şi avea misiunea de a ancheta cauzele accidentului.

Comisia a stabilit că maşina „Packard" deşi nouă avea într'adevăr bulonul de la direcţie rupt.

D-na Brăteanu conducea maşina pe dreapta, iar d. Scarlat Rosetti care era comisar general al raidului, o îndemna să ţie foarte pe dreapta.

La un moment dat nefiind stăpână pe volan, maşina a derapat izbindu-se de un stejar şi învârtindu-se de două ori, s'a răsturnat revenind cu roţile deasupra, într'o direcţie opusă.

Caroseria a fost complect sfărâmată. Motorul şi carburatorul au scăpat.

Starea victimelor

Cu alte automobile din concurs, victimele au fost transportate la spitalul din Piatra Neamţ.

D. dr. Gancevici împreună cu medicii din spital, au dat primele ajutoare.

D-na Elena Brăteanu are tăieturi la picioare aşa că părţi din carnea moale atârnă în lambouri.

Medicii au cusut rănile.

D-na Brăteanu este cu desăvârşire în afară de pericol şi se interesează necontenit de starea soţului ei.

D. George Brăteanu este în parte desfigurat şi are limba sfârticată, şi o plagă profund la maxilar. Rănitul nu poate vorbi.

Astăzi dimineaţă la orele 7 jumătate d. dr. Gancevici luându-i pulsul, a constatat că e perfect normal. D. Brătianu are osul nazal fracturat şi nu s'a putut stabili încă dacă şi cornetele au suferit ceva.

In orice caz şi d. Brătianu este în afară de pericol.

Nu toţi aşa este şi cu d. Scarlat Rosetti.

Aseară la orele 7 jumătate când a fost supus operaţiei trepanării de către d. prof. dr. Hortolomei din Iaşi, starea lui era disperată.

Se credea că din moment în moment îşi va da obştescul sfârşit.

D. dr. Gancevici se duse chiar şi aduse un preot care împărtăşi pe muribund.

In cursul nopţei, bolnavul a dormit liniştit. D-na Rosetti a veghiat la căpătaiul d-sale.

Astăzi dimineaţă starea d-lui Scarlat Rosetti era din nou gravă.

Sunt puţine speranţe de a mai scăpa cu viaţa.

*

La Piatra Neamţ a sosit d. C. Brăteanu, fost secretar al preşidenţiei Consiliului de Miniştri şi Dinu Brateanu, unchiul răniţilor.

Dintre chirurgii chemaţi a sosit d. prof. dr. Angelescu din Capitală.

Se aşteaptă şi sosirea d-lui dr. Juvara.

*

D. Ing. Niţescu, directorul regionalei c. f. r. a dispus ca dela Bacău să se trimeată la Piatra un vagon special pentru ca răniţii să fie transportaţi la Iaşi.

Vor fi aduşi în Iaşi numai d-na şi d. Brătianu.

O telegramă sosită în Iaşi la orele 11 jumătate arată că starea d-lui Scarlat Rosetti continuă a fi foarte gravă.

Confirmarea arestării

farmacistului Mihalovici

Bucureşti 7.— Tribunalul Ilfov a confirmat eri mandatul de arestare a farmacistului dr. Mihalovici care furnizase ciantură de mercur, pricinuind moartea d-nei avocat Margareta Mateescu.

Voiajul generalului Averescu

Bucureşti 7.— Se anunţă telegrafic că generalul Averescu va sosi la Geneva în ziua de 13 Septembrie. La 18 Septembrie generalul va sosi la Roma.

D. Mussolini îi va da un banchet oficial.

O catastrofă evitată în gara Tecuci

O gravă nenorocire a fost evitată astă noapte în gara Tecuci.

Acceleratul 701 Bucureşti-Chişinău având frânele stricate n'a putut fi oprit în gara Tecuci ci a trecut mai departe cu mare viteză doui Klm. după staţie.

In faţa lui pe aceiaşi linie venea acceleratul din Galaţi. Ciocnirea părea inevitabilă.

Ambele trenuri erau ticsite de lume. Călătorii au fost cuprinşi de o panică extraordinară.

Din fericire trenurile au putut fi oprite faţă în faţă la depărtare de 10 metri, evitându-se astfel o catastrofă.

INFORMAŢII

x *D. ministru Petrovici a reintegrat pe d. Florin Sion la catedra de drept civil-doctorat. D. Sion s'a reînscris în partidul poporului.*

x D. General Văleanu, ministrul comunicaţiilor a plecat să inspecteze atelierele dela Tighina.

Astă seară d. ministru Văleanu va trece prin Iaşi în drum pre Bucureşti.

Fraţii Mihailesou

roagă rudele şi prietenii a lua parte la parastasul care se va oficia în Biserica Nicorita, în ziua de Mercuri 8 Septembrie la ora 10 a. m., pentru pomenirea părinţilor şi a celorlalţi membrii decedaţi din familie.

x Două serbări religioase în jud. Iaşi.— Distinsul preot Gh. Gherasimescu paroh în com. Bădeni, a organizat de Sf. Maria, 8 Sept, o frumoasă serbare religioasă în *satul Zagaviac* de lângă Hârlău, invitând pe Par. Protoiereu Niculea şi Arhidiaconul Marţian.

Dimineaţa se va oficia slujba religioasă la biserica satului cu un sobor de preoţi, iar după amiază va avea loc o şezătoare culturală cu care prilej Protoierul Niculea va ţinea o conferinţă religioasă poporului.

A doua zi — de Sf. Ioachim şi A a — are loc în cerc cultural preoţesc la Cotnar cu care prilej se va face un serviciu religios la bisericuţa *Paractis* după amiază vizitându-se şcoala viticolă condusă cu atâta pricepere de distinsul director Găzulescu.

DOCTOR
ZENOBIA VITNER
MAMOŞ
Specializată în Paris
în Boli de Femei, Faceri
Consult. 1—4
Strada Cuza Vodă 9, Iaşi

ECOURI

— D-l Dr. Enric Pekelman dentist, şi-a reluat consultaţiile în str. Lăpuşneanu 6.

— D-l Profesor Dr. Graçosky — boli de copii — s'a reîntors în localitate, reluîndu şi consultaţiile, str. General Berthelot 11

— CHEILE (13 la număr) pierdute în ziua de 6 Sept. a. c. pe şoseaua Moţca-Paşcani, se găsesc la: Factorul Cozma Ioan, oficiul poştal Paşcani-târg.

— inscrierile la şcoala „Ort" pentru clasele I a, 2-a şi a 3-a, precum şi pentru clasa de aplicaţii, încep în ziua de 22 August 1926 între orele 10—12 a. m. şi 3—5 p. m. la Cancelaria şcolei din str. Sărăriei No. 147.

— Şcoala particulară de fete Champalbert-Herovanu din str. Tătăraşi No. 5, continuă înscrierile în fiecare zi de lucru ora 9—12 a. m. şi 2—4 p. m.

O dramă modernă puternică, interpretată de un măunchiu de artişti parizieni superiori şi a cărei acţiune te primblă prin cele mai fericite privelişti din lumea întreagă, e excepţionala realizare „Monte Carlo" film de mare artă care ne arată în acelaşi timp toate frumuseţile naturei, sporturile, jocurile, ruletele, firtul şi luxul etc. etc. se reprezintă astăzi la Sidoli şi Select.

DOCTOR IN MEDICINĂ
M. WECHSLER
Specializat în Franţa în
ARTA DENTARĂ
Boli de gură şi de dinţi
Consult. 9-12 şi 2-7 p. m.
Iaşi, Str. Ştefan cel Mare 13
Casele Leon Mayer

DOCTORUL
R. DAMSKER
Str. Cizmăriei No. 17
(PIAŢA HALEI)
Consultă zilnic între orele 8—11 a. m. şi 3—6 p. m.
pentru Boli Interne
Sifilis şi Genito-Urinare

Cartonage
pentru orice fel de industrii: produse alimentare, chimice, cofetării, farmacii, mode, tricotaje, încălţăminte, parfumerii, fabrici de săpun, etc.
executată prompt, conştiincios şi cu preţuri convenabile. — Cereţi oferte
Fabrica SIMON GOLDŞTEIN
Iaşi, str. Gh. Mârzescu 22

William Finkelştein
AVOCAT
Iaşi, str. Lăpuşneanu 20
Cons. 6— 8 d. a.

INTERESANT
Pentru D-nii Ingineri, Architecţi, Antreprenori, Dulgheri, proprietari şi chiriaşi.
Duşamele şi Plafoane
Cea mai perfecţionată maşină pentru „DUŞAMELE" (Nutt şi Feder) şi „PLAFOANE" s'a instalat la fabrica „FULGER" strada Uzinei No. 76 (vis-a-vis de Baia Populară).
Fasonează prompt şi rapid cu preţurile cele mai reduse.

150 BUTOAE
de stejar capacitatea 65—100 decalitri
De vânzare
la
Banca „Uniunea Română"
— IAŞI —
Str. Lăpuşneanu No. 40

Sanatoriul Dr. Tzaicu
IAŞI, STR. CAROL 20, Telefon
Clinică Chirurgicală perfect instalată. Asepsia cea mai riguroasă. Adaptat la chirurgia de urgenţă, Mecanoterapie, Gynecologie, Ortopedie, Electroterapie, **Raze-Ultra-violete.**
Aparat de Raze Röntgen
Se primesc boli interne şi nervoase (excluse bolile contagioase şi nervoşii turbulenţi).
Informaţiuni şi consultaţiuni între orele 2-4 p. m.

Fabrica de boiangerie şi spălătorie chimică
„FULGERUL" din Bucureşti
aduce la cunoştinţă numeroşilor Industriaşi şi comercianţi că primeşte pentru văpsit în cantităţile cele mai mari, executăm în timpul cel mai scurt în orice culori. La cerere trimetem căruţa fabricei spre a ridica comenzile.— Din culori închise facem culori deschise.—Având o instalaţie modernă, executăm orice comandă în mod ireproşabil, în termen de cel mult 3 zile. Garantăm că nu mai reapar petele.
De asemenea primim lănuri şi bumbaceuri pentru văpsit cu Kilogramul. Preţurile cele mai convenabile.—Singura fabrică cu instalaţie mecanică pentru spălătorie.
Fabrica: Strada Dragoş No. 25
Filiale: Str. Lăpuşneanu 15. Str. Cuza-Vodă 35
OSIAS SEGALL

Faceţi cura cu Depurativul Salparil
Cel mai puternic depurativ al sângelui
recomandat contra maladiilor: *gută, litiaza renală, boli de piele, ecseme, boli sifilitice,* etc. şi în orice afecţiuni ale sângelui viciat.
Depozitul general: FARMACIA Dr. KONYA — IAŞI
in provincie, contra ramburs.

LA LIGA NAŢIUNILOR

Palacios delegatul Spaniei la Geneva, care a refuzat să participe la lucrările Ligii.

STIRI DIN TARĂ SI STRĂINATATE

Rezultatul complect al raidului automobilistic

Cine a obţinut cupa.— Punctele căştigate.— Numele concurenţilor.— Comisarii de parcurs. —Un auto-club la Iaşi

Ieri a avut loc raidul automobilistic Iaşi-Piatra Neamţ şi retur.

Maşinele concurenţilor in număr de 15 au plecat dela Palatul de Justiţie la orele 7 dimineaţă d n cinci în cinci minute.

In fiecare maşină a luat loc şi căte un comisar de trăsură. Comisar general al raidului era d. Scarlat Rosetti care luase loc în „Pachard"-ul d-nei Elena Brătianu care a suferit cunoscutul accident; iar comisari speciali d-nii Căpitan Mazăre şi Bubi Rohr. Din cauza accidentului de lângă Dobreni d. Rosetti fiind rănit, comisariatul general a fost luat de d. Căpitan Mazăre.

*

Plecarea din Iaşi

Maşinele au plecat din Iaşi în ordinea cum am arătat eri.

La Tg. Neamţ concurenţii s'au oprit pentru viză, comisar regional fiind d. Căpitan Petrescu.

La Piatra Neamţ s'a făcut o haltă obligatorie de o oră în care timp concurenţii au luat masa şi s'au aprovizionat cu benzină. Aici au fost comisari regionali d-nii avocaţi Semaca şi Comaniţă.

Deasemenea s'au făcut opriri pentru viză la Bacău, unde era comisar regional d. A. Mancei şi la Roman unde era d. Emil Chefneux.

Iniţiatorii raidului sunt fraţii Const. şi Inginer Al. Zarifopol.

*

Sosirea la Piatra

Maşinele plecate dimineaţa din Iaşi au început a sosi la Piatra Neamţ pe la orele 11.

Primele maşini sosite la Bacău şi una la Piatra Neamţ sunt cele două „Fiat"-uri 509 (6 cai putere). După pauză de o oră maşinile au plecat spre Iaşi în ordinea în care au sosit.

D. Brătescu-Dorohoi cu o maşină „Buick Master" s'a retras dând ajutor în nenorocirea de lângă Piatra Neamţ a automobilului d-nei Elena G. Brăteanu.

*

Rezultatul complect

Deşi se anunţase întoarcerea la Iaşi după orele 4 după amează, încă dela 2 o sumedenie de curioşi s'au adunat în faţa Jokei Clubului.

Pe tot parcursul raidului în oraş jandarmii au menţinut ordinea.

Prima maşină sosită este „Creysler-ul d lui George Barbu (No. 11) care soseşte la orele 2 şi 18 minute. Această maşină a plecat din Iaşi la orele 7,5o d mineaţa şi trebuia să se întoarcă din Piatra Neamţ la orele 5.58.

Prin urmare a căştigat 219 puncte.

Apoi sosesc pe rând:

Maşina No. 9 a d-lui Mihai Gazi—Roman (Buik Standard) la orele 2.2o (după 2 minute de prima). „Buik-ul d-lui Gazi plecase din Iaş la orele 7.4o şi trebuia să sosească la 5.52 după amiază.

A căştigat 212 puncte.

„Fiat"-ul d-lui Radu Beller a fost clasat al douilea căştigând 217 puncte.

D-na Luciene Place cu maşina No. 3 „Ford" plecată la orele 7,2o trebuie să se reîntoarcă la 5,46.

Sosind la 2,39 a căştigat 173 puncte.

D. C. Zarifopol cu maşina No. 8 „Buick Standard" plecat din Iaşi la 7,35 urma să sosească la 5,47.

Sosind la 2,58 a căştigat 169 puncte.

D. Ion Agarici cu maşina No. 14 „Buick Master" plecat la 8,o5 trebuia să sosească la 5,2o.

Intorcându-se la 2,39 a căştigat 161 puncte.

D. Miclescu cu un „Fiat" 5o9 a căştigat 43 puncte.

Ambele maşini „Fiat" au suferit pene la cauciuc de mai multe ori.

Un auto-club la Iaşi

Din 15 concurenţi au participat complect la tot raidul numai opt.

Restul s'au retras.

D. dr. Gancevici cu un „Ford" plecat la 7.15 nu s'a întors până astă noapte la orele 11 jumătate. Iuvingătorul moral al raidului este d. Titi Zarifopol.

Aseară toţi concurenţii au luat masa împreună.

Cu acest prilej s'au pus bazele auto-clubului la Iaşi.

*

Cupa raidului Iaşi - Piatra-Neamţ şi retur a obţinut-o primul clasat d. G. Barbu care a căştigat cu „Creysler" 219 puncte.

L PAUL

Lupta cu banditii

pe străzile Varşoviei

Din Varşovia se anunţă că ziua în amiaza mare, trei bandiţi au intrat într'o casă de bancă, au ameninţat pe funcţionari cu revolverele şi au început să jefuiască lăzile de fier.

Sosind poliţia, bandiţii au pornit în goană pe străzi, trăgând focuri de revolver în urmăritori. Un poliţist şi un trecător au fost ucişi, iar alte persoane rănite. Poliţiştii au ucis şi ei un bandit, şi au arestat pe ceilalţi.

Piaţa Valutară

Leul la Paris a cotat ieri 16.80; la Zurich 2,55.

Devizele în Capitală au notat: Francul francez 5.59; francul belgian 5,60; francul elveţian 38.80; lira engleză 994; dolarul 200,25; lira italiană 7,55; cor ana cehă 5.97; Rentenmark 47.85.

In chestia Facultăţii de Teologie

Memoriul înaintat Primului Ministru şi Sft. Sinod.— O consfătuire sub preşedinţia I. P. S. S. Mitropolitul Pimen

Chestia nouiei facultăţi de teologie, continuă a preocupa cercurile clericale din Moldova.

Pr. Valeriu Iordăchescu a plecat la Bucureşti unde va înainta Sft. Sinod şi Preşidenţiei Consiliului de Miniştri, cunoscutul memoriu al clerului ieşan. Deasemenea memoriul va fi înaintat Ministerelor Artelor şi Cultelor şi Instrucţiunei.

D. Valeriu Iordăchescu se va prezenta din nou şi d-lui ministru Petrovici.

*

Se aşteaptă zilele acestea sosirea în localitate a I. P. S. S. Mitropolitul Pimen.

Atunci se va convoca o mare consfătuire preoţească sub preşidenţia Inaltului Prelat.

Clerul din Iaşi şi cel din Moldova va duce lupta mai departe până ce se va obţine strămutarea facultăţei de teologie la Iaşi.

Amănunte complecte despre groaznicul accident de lângă Piatra-Neamţ

Cum s'a produs nenorocirea.— D. Scarlat Rosetti în stare gravă.-Inştiinţarea d-lui Ionel Brătianu.-Ajutoare medicale din Bucureşti şi Iaşi.-Alte amănunte

DIN EDIŢIA II-a SPECIALĂ DE IERI

In legătură cu groaznicul accident de automobil despre care am anunţat la timp, am obţinut următoarele amănunte complecte :

Maşina „Pakard" a d-nei Elena G. Brătiauu plecase din Iaşi la ora 8 şi 1o a. m. (a 15-a în concursul automobilistic). La volan se afla d-na Brătianu, iar alături d. Scarlat Rosetti. In spate stăteau d-nii George Brătianu, Mavrocordat şi un şofer.

Până la Paşcani maşina întrecuse pe câţiva concurenţi ; apoi a continuat mersul, cu viteză de 90 km. pe oră, străbătând toate dificultăţile până dincolo de Crăcăoani (Neamţ).

In apropiere de Dobreni (câţi-va klm. de Piatra-Neamtz) maşina mergea pe un loc drept şi nepericulos.

La un moment dat, o roată dinainte izbi o piatră, iar d-na Brătianu a perdut stăpânirea pe volan. Din cauza vitezei, maşina a derapat şi a izbit un arbore, răsturnându-se în şanţ.

*

D-na Bratianu, d. Mavrocordat şi şoferul au fost aruncaţi la câţiva metri depărtare.

D-nii George Bratianu şi Scarlat Rosetti au fost prinşi sub maşină.

In urmă veneau maşinele d-lor Gane, Brăileanu şi alte două. Ele s'au oprit, dând imediat ajutoare.

Răniţii au fost transportaţi la spitalul din Piatra N.

*

D. Mavrocordat şi şoferul au scăpat neatinşi.

D-na Elena Bratianu are o pulpă ruptă.

D-nii George Bratianu şi Scarlat Rosetti sânt grav loviţi la cap, piept şi picioare.

Au fost telefonic înştiinţate autorităţile din Iaşi şi Bucureşti. D. dr. Hortolomei, însoţit de d-na Sturdza, a plecat cu maşina la Piatra N. Din Mărăşirea Neamţ a plecat d. prof. dr Tănăsescu. Din Bucureşti au plecat d-nii Juvara, Amza Jianu etc.

D. Ionel Brătianu, înştiinţat la moşia Florica, a plecat spre Piatra-N.

*

Maşina a fost complect sfarmată.

Din cauza accidentului, 3 automobile s'au retras din raid, rămânând să dea ajutoare.

Ştirea tristei nenorociri, comunicată la timp de „Opinia" a produs în Iaşi consternare.

*

O comunicare din Piatra anunţă că rănile de la cap şi piept ale d-lui Brătianu nu prezintă nici o gravitate, La picior este o fractură a osului, care însă nu pune viaţa în primejdie.

Starea d nei Elena Brătianu este bună.

In schimb, d. Scarlat Rosetti are fractura bazei craniului cu o hemoragie abundentă. Bolnavul nu şi-a recăpătat cunoştinţa.

D. Lascar Rosetti, vărul victimei, a plecat la Piatra, împreună cu mai multe persoane din Iaşi.

x Din Vatra-Dornei se anunţă că banditul Haralambie Niculiţă, despre care se spunea că a fost prins, a scăpat până acum de urmăritori şi continuă a răspândi groaza prin împrejurimi.

Desfiinţarea şcoalei Normale de fete

din Botoşani

Ministerul instrucţiunii a desfiinţat şcoala normală de fete din Dorohoi.

Şcoala a fost înfiinţată anul trecut şi după multe greutăţi, izbutise să se organizeze mulţumitor, şi se făcuseră 200 înscrieri, mai ales din Basarabia.

O chestiune grea este a celor 41 eleve de anul trecut, care vor fi repartizate câte două la fiecare şcoală normală din ţară. E l sne de înţeles câte greutăţi vor întâmpina părinţii care se vor vedea siliţi să-şi trimeată copiii dela Do ohoiu tocmai la Severin sau în cine ştie ce alt oraş îndepărtat din Ardeal.

Crima din Podul Iloaie

Ieri noapea o crimă s'a întâmplat la Podul Iloaie.

Soldaţii Dumitru Săfciuc şi Alex. Iacob s'au introdus în via d-lui V. Filipescu.

Păzitorul Trofia Manole surprinzându-i, i-a somat trăgând şi un foc de armă.

Glontele nimeri pe Săfciuc care căzu într'un lac de sânge. Celălalt soldat a scăpat cu fuga.

Victima a încetat din viaţă.

Postul de jandarmi din Podul Iloaie cercetează.

Ieri după amiază Parchetul local a dispus arestarea păzitorului.

x *Militare.* — Ofiţerii de rezervă de mai jos, vor comunica de urgenţă Batalionului 4 Administrativ Iaşi, adresele exacte şi complecte precum şi ocupaţiunile ce au:

Administratori Capitani : Sprinceană Constantin; Dabija T. Alex; Vasilescu Grigore.

Administratori Locotenenţi : Burghelea Victor; Zorilă Dan; Ispas Petre; Tiron T. Ioan; Gotlieb David.

Administratori Sublocotenenţi : Mihăescu Constantin; Rădulescu A. Vasile; Alexescu Vasile, Bihari Alex; Salceanu Petre.

Veterinar Colonel rezervă Obreja Gheorghe; Veterinar Maior rezervă Cuparencu Grigore.

INFORMAŢII

x Legaţia română din Paris a fost înştiinţată că Regina Maria împreună cu principesa Ileana şi suita va sosi în Capitala Franţei în ziua de 27 Septembrie.

După o şedere de câte-va zile, Suverana şi însoţitorii săi vor pleca la Cherbourg, de unde se vor îmbarca pe un transatlantic pentru America, unde va rămâne două luni.

x Memoriile lui Al. Marghiloman.— *Memoriile lui Alexandru Marghiloman, despre care se zvonise că au fost oprite de a tipar, vor apărea între 15—30 Octombrie.*

Memoriile constituesc două volume de câte 600 de pagini scrise în româneşte şi franţuzeşte.

Din aceste memorii nu s'au tăiat d cât părţile privind c estiuni intime de familie. Toate pasagiile privitoare la actele şi atitudinile lui Marghiloman in politică vor apare conform manuscrisului lăsat de defunct.

x Sinuciderea unui locotenent la Tighina.— La reg. 1o Vânători Tighina s'au descoperit de curând fraude importante. Cinci zeci vagoane cu lemne ale regimentului au fost vândute la Chişinău. Incepându-se cercetări, a fost chemat la instrucţiee şi locotenentul Răducanu. Acesta întorcându-se la Tighina, s'a sinucis trăgându-şi un loc de revolver în gură. Locotenentul a lăsat o scrisoare adresată maiorului Zota, prin care arată că este nevinovat.

x Acordându-se sumele trebuitoare pentru complectarea înzestrării Căminului Liceului „Naţional" acest cămin se va deschide negreşit la 1 Oct.

Sunt vacante 29 burse şi 2o solve pentru toate clasele. Concursul pentru ocuparea lor începe în ziua de 1o a. c.

x La şcoala de meserii V. Mălinescu din str. Lascar Catargiu No. 23 Iaşi, se primesc anul acesta în cl. I-a 3o elevi din care 12 bursieri.

Inscrierile se fac până la 20 Septemb. când se va ţine şi concursul de admitere. Condiţiunile sunt : să fie absolvent a 4 cl. primare şi să aibă vrâsta de 12 până la 17 ani.

x Joi 9 Sept. (Sf. Ioachim şi Ana) se va oficia cu mare solemnitate hramul bisericii Barnoschi (Sf. Ana) de către un sobor compus din preoţii : Econ. Petru Chirica Misionaru Mitropoliei, econ. Gh. Chirica şi preotul V. Chirica precum şi diaconul metropolitan Dositei Tincu.

x Inspecţia pe care părintele Lupaş, ministrul sănătăţii, o va face la Iaşi, a fost amânată cu 15 zile.

x Conform regulamentului, studenţii dela toate facultăţile Universităţii locale vor trece examenele între 1—15 Octombrie.

După data de 15 Octombrie, nici un fel de examen nu va mai avea loc.

x Scarlatină. — *Numărul bolnavilor de scarlatină internaţi la Spitalul de izolare a atins pe ziua de azi numărul de 93 bolnavi.*

x *Comitetul Regional Iaşi al Societ. „Mormintele Eroilor căzuţi în Război"*, aduce la cunoştinţă că, conform art. 47 din Statut, Domnii Membri din Comitetul Regional Iaşi sunt convocaţi a se întruni în adunarea generală Sâmbătă 11 Septembrie orele 17 în saloanele Cercului Militar Iaşi din Strada Carol.

x Dr. Louis Mendel reîntorcându-se în localitate şi-a reluat consultaţiile în str. Lăpuşneanu No. 11 bis.

x Dr. H. Solomovici, specialist în boli de nas, gât şi urechi reîntorcându-se din străinătate şi-a reluat consultaţiunile.

Domnişoarele Balfour şi Devirys de la Teatrul Gymnase din Paris apar în rolurile principale din filmul „Monte Carlo" dramă modernă în 10 acte, care se reprezintă astăzi complect la Cinema Sidoli şi Grădina Select. Spectatorul azistă în acelaş timp la toate disiracţiile, joc rile, sporturile, balurile de la Operă din unicul şi fermecatul principat Monaco.

„Alte Siluete Literare şi Artistice"

Astăzi s'a pus în vânzare la toate librăriile noul volum intitulat *„Alte siluete literare şi artistice"* ale scriitorului renan H. Eulenberg.

Elegant imprimat în atelierele „Viaţa Românească" acest al douilea volum cuprinde următoarele siluete :

Kant, Chopin, Watteau, Calderon, Walt Whitman, Rubens, Offenbach, Goya, Napoleon, Frederic Cel Mare, Rembrandt, Lassalle, Bach, Hans Sachs Swift, Bismarck, Raffael, Mozart, Petrarca Verdi, M-me de Stael, Michel-Angelo, Kotzebue, Brahms, Halevy, Iens P. Iacobsen, Haydn. Richard Voss, Petöfi şi Beethowen.

Volumul *„Alte Siluete literare şi artistice"* în traducerea d-lui C. Săteanu, cuprinde un bogat material literal de peste 320 pagini, este tipărit cu îngrijire pe hârtie velină şi pentru a fi accesibil tuturor oamenilor dornici de literatură, muzică, sculptură, teatru şi tot ce se înţelege prin cultură generală, el nu costă decât 50 lei exemplarul.

Comenzile din provincie se vor adresa tipografiei *„Albina"* Iaşi. str. Seulescu No. 1.

TRIBUNALUL JUD. IAŞI
secţia III-a
EXTRACT

Prin Jurnalul No. 6264 din 3 Septembrie 1926 s'a admis cererea făcută de comerciantul David Abramovici, str. Anastasie Panu 31, cu petiţiunea reg. No. 26553 | 926 şi s'a declarat ridicată starea de moratoriu ce i-a fost acordat prin sentinţa comercială No. 158 din 12 Mai 1926.

Publicaţie

In ziua de 21 Septembrie a.c. ora 11 a. m. se va ţine în localul Primării licitaţie prin oferte închise pentru darea în întreprindere a refacerei gardurilor de la rezervoriile de apă.

Valoarea lucrărilor după deviz lei 472-8, iar garanţia provizorie lei 2000 în numerar sau efecte garantate de Stat.

Dispoziţiunile art. 72—83 din legea asupra contabilităţei publice se vor aplica acestei licitaţii.

Devizul se poate vedea în fiecare zi de lucru la Direcţia Serv. Apelor.

Dr. N. P. Balan

Fost medic secundar a Clinicei Medicale

Şef de lucrări a Facultăţei de Medicină, reîntors în ţară îşi reia consultaţiile de boli interne.

Strada Păcurari No. 56, în orele 1—3 p. m.

PARERI ŞI DISCUŢII

(Continuare din pag. I-a)

Unde-i oare vremea când studenţimea era cazanul în care clocotiau şi se închegau cele mai frumoase gânduri şi planuri de promovare a culturii şi civilizaţiei neamului acestuia ?

Ce, oare suntem aşa de neputincioşi, aşa de desmoşteniţi de soartă, în cât să nu putem călca măcar pe urmele înaintaşilor, dacă nu să-i întrecem ?

Da ! Răspundem da, cu toată convingerea. Putem şi noi ceva, dar fiecare în parte.

Fiecare din noi are gânduri mari de clădire a viitorului său propriu şi al neamului, fiecare în parte este un iubitor de bine —afară de excepţii inevitabile, —fiecare doreşte să-şi vadă ţara la mărire, luând parte cu nota sa distinctă în concertul culturii umane, dar fiecare în chipul său de a vedea. Nu ştim însă unii de alţii, nu ne cunoaştem unii pe alţii, nu ştim unii ce gândesc şi simt ceilalţi, pentru că niciodată nu ne adunăm, nu ne întrebăm unii pe alţii, nu ne strângem rândurile.

O parte din noi într'adevăr, este grupată în jurul unor oameni cu interese politice de partid, dar această parte nu serveşte interesele generale ale studenţimii, ci din contra, prin diferite acţiuni, la care au fost împinşi fie de cei ce-i conduc, fie de idei nechibzuite, au făcut să scadă prestigiul studenţimii în general.

Numai atunci când studenţimea îşi va desfăşura activitatea în sânul universităţii şi *în cadrele cerinţilor de cultură*, numai atunci prestigiul studenţimei se va ridica şi vom fi trataţi de toată lumea nu ca o ceată de păpuşi de care uzează şi abuzează cine vrea, ci ca un factor real de cultură şi ordine în societate.

Atâta vreme, cât timpul şi energia ne vor fi risipite în mişcări extra-universitare şi străine de interesele noastre reale, atâta vreme cât vom fi fascinaţi de promisiuni şi ne vom pune în serviciul unor idei utopice — cel puţin pentru vremurile şi împrejurările în care trăim, şi utopice prin metodele prin cari vor să fie realizate — şi în serviciul unor oameni cu aspiraţii de bine personal, — atâta vreme cât nu ne vom concentra energia pentru realizarea unor idei mari dar realizabile mai curând, ne străduim în zadar, ne vlăguim, pierdem prestigiul şi timpul, şi cu aceasta şi cea mai frumoasă parte din viaţa noastră.

E vremea să ne concentrăm, ca să ne desvoltăm.

VICTOR GR. SAVIN
Student în Litere şi Filosofie
(Urmează sfârşitul)

BIBLIOTECA UNIVERSITĂȚII IAȘI
Biblioteca Universitații Iași
Loco

ANU... 1925

ABONAM...

Lei 600 . . . pe ...
„ 320 . . . „ 6 ...
„ 160 . . . „ 3 lun...

2 LEI NUMARUL

JOI 9 SEPTEMBRIE 1926

OPINIA

ZIAR POLITIC COTIDIAN

ANUNCIURI
se primesc la toate
Agențiile de Publicitate
și la
Administrația ziarului
Iași—Str. Gh. Mârzescu 17

GERMANIA RECUNOSCUTĂ CA MARE PUTERE

PRIN ADMITEREA EI IN LIGA NAȚIUNILOR

Iată câteva luminoase comentarii de presă, în chestia intrării Germaniei în Liga Națiunilor:

„*Taegliche Rundschau*“ (Berlin):

„Dacă primirea noastră în Societatea Națiunilor devine fapt împlinit, aceasta va fi confirmarea faptului că **Germania a fost din nou admisă printre marile puteri**, și această admisiune comportă obligații nu numai pentru dânsa, dar deopotrivă și pentru celelalte state.

„Ar fi de neconceput să vezi, depildă, pe Marea Britanie—după ce Germania va fi satisfăcut toate obligațiile sale—refuzând să realizeze promisiunile făcute, între altele, în privința ocupației Renaniei.

„Dacă Franța obține, prin tratatul din Locarno și prin intrarea noastră în Societatea Națiunilor, garanțiile pe care d. Briand le-a cerut și pe care noi le-am oferit, atunci ea nu va mai putea pretinde ocupația Renaniei ca necesară pentru a o garanta contra Germaniei“.

*

„*L'Ere Nouvelle*“ (Paris):

„In 1919 s'au aruncat bazele unei reorganizări a Europei, sub semnul unui ideal de împăcare generală. Astăzi e vorba să se fixeze tehnica acestei reorganizări, fără a jigni acest ideal.

„Operă grea, deconcertantă în unele clipe, și care nu poate fi dusă la bun sfârșit decît dacă *cele trei puteri diriguitoare ale vechii lumi: Franța, Anglia* și **Germania**, rămîn credincioase pactului de colaborare continuă, căruia, semnături eminente, i-au dat existența juridică, dar căruia îi va comunica viața numai o sforțare intensă și stăruitoare de coordonare internațională“.

*

„*Ceske Slovo*“ (Praga):

„Aderarea Germaniei este piatra de hotar cea mai însemnată în drumul străbătut după război. Este îndeplinirea definitivă a pactului din Locarno și liniștea pe Rin.

„Bunele raporturi între Germania și Franța vor fi în acelaș timp o garanție pentru siguranța Europei centrale. Pactele regionale ale Micei Antante fiind bazate pe ideia de la Locarno, chestiunile care ne ating de aproape constitui, prin aceasta, probleme internaționale. Exceptând problema rusă care rămîne deschisă, se poate spune că consolidarea europeană a făcut pretutindeni progrese“.

PRIMELE REZULTATE

In primele alegeri parțiale, guvernul n'a fost norocos.

La Ialomița, candidatul țărănist, d. Răducanu, a fost ales, cu mare majoritate.

La colegiul Camerei agricole din Covurlui a reușit d. Lucasievici, național.

Numai la Bihor, guvernul a obținut alegerea d-lui Mihail Sadoveanu, dar care s'a impus prin marea d-sale personalitate, și nu prin partidul în care a intrat de curând.

Așa dar, corpul electoral începe a mărturisi că n'are simpatie și încredere în guvernanții averescani. După 5 luni de guvernare, faptul este semnificativ.

Desigur că la celelalte alegeri parțiale guvernul va strânge și mai mult șurubul, pentru a evita un dezastru moral. Dar impresa provocată de primele rezultate nu se va putea șterge, în nici un caz.

X.

La discreția trustului hârtiei

Suntem în situația neplăcută de a comunica numeroșilor noștri cetitori, că trustul fabricilor de hârtie nu binevoește a ne executa comenzile.

Fabrica „Letea“ nu poate produce lunar nici pe sfert din comenzile ziarelor. Fabrica Piatra-N. are mereu mașinele defectate. Și sântem deci siliți a căuta hârtie pe la speculanți, cu prețuri exorbitante, pentru a ne putea satisface nevoile tirajului în creștere permanentă. Ba în ultimul timp ne vedem pur și simplu amenințați de a suspenda apariția, fiindcă nu se mai găsește de loc hârtie.

Și totuși, prin enormul tarif de import, fixat încă de pe vremea ministeriatului d-lui Vintilă Brătianu, aducerea hârtiei din străinătate e legată de mari dificultăți și de cheltueli imense, — pentru ca trustul liberal al hârtiei să-și poată face afacerile cu mai multă siguranță. Logic ar fi fost ca importul să fie lăsat liber, odată ce trustul nu poate satisface nevoile interne.

Desigur că și gazetele locale vor fi silite să urce prețul la 3 lei (poate chiar de la 15 Septembrie). Dar nici cu soluția aceasta nu vedem evitată, pentru moment, primejdia suspendării.

Ultimul film al lui Rudolf Valentino

Din New-York se dau următoarele amănunte în legătură cu moartea lui Rudolf Valentino:

Expunerea corpului actorului de cinema Rudolf Valentino a dat ocazie la unele scene scandaloase. Din ziua în care rămășițele pământești ale „celui mai frumos om din lume“ au fost expuse în salonul unei societăți de pompe funebre, sute de mii de admiratori ai „idolului“ au defilat fără încetare. N'a fost o lume reculeasă și tristă. S'au dat lupte epice în jurul camerei mortuoare. Au fost mulți răniți și poliția a trebuit să intervină.

Bine înțeles, elementul feminin s'a distins cu deosebire și leșinurile s'au ținut lanț. Operatorii de cinema au putut să înregistreze astfel kilometri de film consacrat numai leșinurilor. Din această cauză, menagerul defunctului începu să exercite o supraveghere discretă.

Mai multe femei tinere care căzuseră fără cunoștință în fața sicriului, într'un mod deosebit de tragic, fură examinate minuțios de un medic. Care nu fu stupefacția acestuia când *găsi ascunse în batista frumoaselor bocitoare, cepe cu miros tare, menite să le provoace lacrimile.*

De notat, pe deasupra, că leșinatele imediat ce-și veneau în simțiri se grăbeau să-și dea numele reporterilor.

In fața unui asemenea scandal, managerul lui Rudolf Valentino a hotărât să întrerupă expunerea rămășițelor pământești ale actorului și să încue porțile până în momentul înmormântării.

Medicina luptă foarte greu

cu teribilul flagel al cancerului

Intre 20 și 26 Septembrie va avea loc la New-York conferința internațională a specialiștilor cancerului. Vor participa peste 100 medici din Europa, care vor fi oaspeții Asociației americane a boalelor canceroase, prezidată de d. George Soper.

Intrebat de ziariști, d. Soper a făcut următoarea pesimistă declarație:

— „Nici o tămăduire miraculoasă a cancerului nu va fi comunicată în cursul lucrărilor noastre.

„In cazurile când cancerul atinge un grad înaintat, nu este leac pentru acest teribil flagel, și din nefericire publicul este indus în eroare prin pretinse remedii recomandate de șarlatani.

„Bolnavii trebuie să înțeleagă bine că răul nu poate fi îngrijit decât la început, și numai prin trei metode: radiul, razele X. și intervenția chirurgicală“.

Congresul feminist din Brașov

M. S. Regina și-a anunțat sosirea la Brașov pentru a participa la ședința festivă a congresului feminist, din sala liceului Șaguna. Apoi regina va părăsi, Brașovul plecând la Sinaia.

José Padilla, *compozitorul spaniol „en vogue“, autorul celebrei șansonete „Valencia“, cântată actualmente în toate colțurile lumii.*

CRIZA VIEȚII STUDENȚEȘTI 1)

TREBUESC REINFIINȚATE VECHILE SOCIETAȚI STUDENȚEȘTI

E vremea să readucem la viață vechile societăți studențești.

Actualmente n'avem societăți studențești propriu zis cu caracter de a apăra interesele studențimii în general și de a înlesni desvoltarea și manifestarea individualităților capabile.

Puținele societăți ce se încheagă din când în când și dispar în grabă din lipsă de forță morală, de entuziasm și de o țintă demnă și bine definită, sunt cu tendințe regionale, ceea ce face să rămână repede izolate și cu un număr așa de restrâns de aderenți, încât de cele mai multe ori se reduc la numărul membrilor fondatori, studenți ai aceleași provincii.

Aceste societăți nu numai că nu aduc nici un folos — de alt fel nici nu au când,— dar bagă discordia între studenți, menținând acea răceală, și neunire, pe care cu orice preț trebue să le facem să dispară.

Pentru regenerarea vieții studențești și pentru afirmarea tinerimii universitare ca un factor de progres cultural important în viața poporului nostru, este absolut necesară reînființarea vechilor societăți studențești pe facultăți.

Prin acestea numai se va putea face acea unire sufletească a lumii intelectuale din toate provinciile țării; numai prin acestea vom putea asigura conlucrarea elementelor de cultură într'un aceiași țintă.

Idealul național actual este ca după ce cu atâta jertfă de sânge, vărsat pentru apărarea gliei străbune și pentru îndeplinirea visului — nutrit de atâtea veacuri și în pofida atâtor împrejurări vitrege,— să putem realiza unirea sufletească, să desmorțim sufletele ațipite sub apăsarea stăpânirilor străine, și să le facem să vibreze în unison cu ale noastre celor din așa numitul „vechiul Regat“.

Dacă unirea teritorială s'a făcut cu sacrificiu de sânge, unirea sufletească nu se face de cât cu străduință încăpăținată, cu muncă aspră însuflețită de vraja idealului, cu sacrificiile ce le cere această muncă.

Trebue, e datoria sfântă a noastră tinerilor, și a oricărui intelectual în genere, să consolidăm măreiul edificiu ce l'au înălțat cu prețul propriilor lor vieți cei 800 de mii de eroi.

Avântul lor să fie sfințit prin entuziasmul și munca noastră întru întărirea și împodobirea edificiului ce l-au durat.

E singurul prinos de recunoștință vrednică, ce-l putem aduce jertfei lor.

Dar consolidarea aceasta nu se poate face decât realizând unirea gândurilor și simțirilor Românilor de pe toate meleagurile, iar unirea nu se așteaptă și cu drept cuvânt, decât de la intelectuali.

Ori mai întâi trebue să existe unire sufletească, bună înțălegere și dragoste între intelectuali, pentru ca prin exemplul și prin munca lor să poată realiza unirea sufletească a întregei masse românești.

Și această unire a intelectualilor nu se poate face decât lucrând împreună, cunoscându-se între ei în însăși sânul universității, isvorul comun de adăptare spirituală.

Iată de ce socotim, că numai concentrându-ne în cadrele ce-

Continuarea în pag. IV a)

1) Vezi „Opinia“ de ieri, No. 5784.

Toamnă ploioasă în Anglia

Luna August a fost excepțional de secetoasă și caldă pentru Anglia, în timp ce la noi era frig și ploua des.

Acuma lucrurile s'au schimbat. In România avem un Septembre cald și uscat, iar în Anglia bântue ploi și furtune.

In Londra, ploile diluviene au inundat mai multe străzi. Trăsnetul a făcut importante stricăciuni. Circulația trenurilor electrice a fost la un moment dat întreruptă.

La Brighton trăsnetul a provocat mari incendii și a distrus o fabrică.

In loc de ASPECTE

GUSTUL RISCULUI

Un tânăr englez milionar a fost ucis pe când disputa—pentru nimic, pentru plăcere!—o cursă de automobile. Riscul dă puțină animație existențelor cari ar fi sarbede, plate și goale fără sport și fără amor. S'ar fi putut crede că un războiu nesfârșit a dat mai mult preț vieții omenești; s'ar fi putut crede că acei cari i-au supraviețuit se vor îngriji să micșoreze șansele de a muri înainte de vreme. Nimic din toate acestea.

Cei mai mulți dintre tineri sânt gata să riște totul decât să continue o existență mediocră. Privilegiații, cari ar putea rămâne la adăpost, sânt cuprinși de o curioasă frenezie. Un industriaș cumințel, de pildă, se instalează fără nici un gând ascuns în automobilul său care atinge din fugă privelițtile; o pietricică numai—ca în vesicula lui Cromwel,—și soarta lui s'a îndeplinit.

Toate victoriile se plătesc scump!

In privința amorului? el nu-și mai numără victimele și devine mai ucigător decât gripa spaniolă.

Oare pentrucă viața este mai grea, o sacrifică unii cu atâta ușurință pe a lor și a altora? Am auzit totuși pe unii înțelepți spunând neurastenicilor:

— Dacă ai avea atâtea griji câte am eu, n'ai mai avea timpul pentru plictiseală.

Totul s'a schimbat. O vagă demență îi cuprinde pe oameni, cari, de atâția ani, cunosc deschiiibrul social.

Azi nu mai întâlnim decât oameni foarte bătrâni cari se agită și se adună ca și când s'ar teme să rămână singuri cu gândurile lor.

Cele șase secunde în cari micul englez dela Boulogne s'a apărat împotriva morții, încercând să ridice mașina sub care se prăbușise, trebue să-i fi părut în acelaș timp și atroce și minunate. A simțit, în chiar clipa când trebuia să moară, toată valoarea vieții. Era și timpul! Pilda aceasta va servi oare?

Robert Dieudonné

„L'Oeuvre“

Comunele rurale din Rusia

conduse de primari anti-sovietici.

Zilele trecute s'au terminat alegerile pentru cele 53.000 comune rurale rurale ale Rusiei sovietice, (alegeri pe serii, începute în Septembrie 1925).

Rezultatul general este următorul: 18 la sută din primari sunt sovietiști, iar 82 la sută au fost aleși pe liste întitulate „fără partid“, ceea ce înseamnă antisovietici.

Abd-el-Krim spre locul exilului

Șeful rifan Abd-el-Krim, împreună cu copiii, nevestele și cu rudele sale, a fost îmbarcat pe vasul francez „Amiral-Pierre“ și se află în drum spre insula Reunion. (Reunion este o insuliță din Oceanul Indian, la răsărit de insula Madagaskar și imediat deasupra tropicului sudic).

Abd-el-Krim și însoțitorii lui ocupă pe vapor 5 cabine de cl. I-a și 3 cabine de cl. II-a. Prizonierii sânt tratați cu blândeță și cu perfecta curtoazie caracteristică francezilor.

De când a căzut în captivitate, Abd-el-Krim a devenit un fervent admirator al Franței civilizate.

IN IAȘUL DE ALTĂ DATĂ

DIN TRECUTUL ACADEMIEI MIHAILENE

CUM S'AU SERBAT 50 ANI DE EXISTENȚĂ

de Rudolf Suțu

In Iulie trecut s'au împlinit 91 de ani de la inaugurarea Academiei Mihailene din Iași.

Acum 41 de ani, cu ocaziunea împlinirei a 50 de ani de la inaugurarea Academiei, s'a format un comitet universitar care a lansat un apel, semnat de dr. A. Fătu președinte, iar membri: Neculai Ionescu, Petre Poni, Neculai Culianu, Petru Răscanu, Ștefan Vârgolici, A. Gr. Suțu, Aron Densușianu, Vasile Burlă, A. D. Xenopol, G. Costăchescu, Const. Erbiceanu, I. Darzeu, Toma Săvescu, Vasile Paladi, D. Haralamb, G. Hrisoscoliu, I. Botez, G. Panaitescu, Gavril Muzzicescu, Nec. Climescu, G. Bou, I. Dospinescu, Teodor Burada, Miron Pompiliu, Teodor Codrescu, — cu toții decedați și de d-nii A. B. Brandia, A. Philipipide și C. Missner.

Apelul comitetului, care s'a publicat atunci în toate ziarele, e bine, ca pildă, să fie cunoscut astăzi de către tineretul nostru. Generația actuală măcar să ia act de faptele memorabile din trecutul acestui oraș:

Sunt ani de atunci, când mulțumită zeloșilor luptători ai deșteptării naționale, după multe greutăți și piedici ale împrejurărilor timpului, orașul Iași a serbat, cu o rară solemnitate și o bucurie publică de nedescris, înființarea Academiei Mihăilene. Crearea acestui așezământ superior de cultură într'un timp de lupte în contra înrâuririlor străine, a fost o manifestare strălucită a vitalității aspirațiunilor naționale și un pas de o însemnătate nemărginită pentru propășirea ulterioară a culturii române. Generația noastră și cea trecută datoresc netăgăduit în foarte mare parte avutul intelectual de care se bucură astăzi, începuturilor de cultură de pe atunci, ori cât de modeste s'ar părea ele la întâia vedere. In ori ce epocă a desvoltării noastre naționale, avântul patriotic al acelui timp de reînviere, va putea fi luat drept model pentru lupta nobilă a națiunei române în năzuințele sale spre cultură.

Sub înrâurirea acestor cugetări, corpul profesoral din Iași de toate gradele de învățământ, din trecut, a crezut de a sa datorie să ia inițiativa unei serbări de reamintire a acelei frumoase epoce de redeșteptare națională. In acest scop, a ales din sânul său un comitet special însărcinat cu organizarea unei festivități publice pentru această aniversare, de la inaugurarea Academiei Mihailene din Iași.

Comitetul a hotărât să se publice un memoriu asupra istoriei școalelor, cu documentele corespunzătoare; să organizeze o expoziție care va consista atât din cărți și manuscrise vechi românești de ori ce timp până la anul 1853, cât și din cărți și manuscrise cari au servit în special la învățământ, în școalele noastre, iarăși din timpurile cele mai vechi până la 1860, fie în limba română sau în orice limbă străină și toate aceste din orice provincie română.

Pentru realizarea acestui scop un apel călduros s'a adresat către foștii elevi și profesori ai școalelor naționale în general, cât și ai Academiei Mihailene în special, precum și la toți iubitorii de cultură.

Trimiterile de cărți și manuscrise s'au făcut pe cheltuiala Comitetului, adresându-se fostului rector al Universității de pe acele timpuri, Neculai Culianu.

Din comitetul executiv făceau parte: N. Culianu, Aron Densușianu și Const. Erbiceanu, casier era Ștefan Vârgolici, iar secretar d. Const. Meissner.

Rudolf Suțu

CITIȚI „OPINIA“

Liceul de Domnişoare

„Mihai Kogălniceanu"

IAŞI, Strada Căpitan Păun No. 8

Inscrieri în clasa I fără examen de admitere.

Examenul de admitere în clasa a V-a în şcoală pentru elevele şcoalei.

Inscrieri şi informaţiuni cu începere dela 1 Iulie în toate zilele de lucru dela 10—12 a. m. în cancelaria şcoalei. Prospecte la cerere.

Alarmă!

Cu ocazia sărbătorilor de toamnă, vechiul şi renumitul magazin de băuturi spirtoase

IANCU SOLOMON

Str. Gh. Mârzescu 15

a pus în vânzare vinuri superioare din cele mai renumite podgorii din ţară.

Vinde en-detail cu preţuri de en-gros, tot felul de vinuri precum: Risling, Ottonel, Tămâioasă, vinuri de masă, speciale, etc. etc.

Pentru acasă, se face reducere.

De asemenea posedă un bogat asortiment de gustări fine şi aperitive.

Vizitaţi şi veţi fi mulţumiţi.

Liceul de băeţi şi Şcoala superioară de Comerţ „M. COGALNICEANU"

Şcoli cu drept de publicitate

IAŞI, C. A. ROSETTI 8

La aceste şcoli, cu aceleaşi drepturi ca ale statului, se primesc: a) In clasa I-a de liceu elevi fără examen de admitere; b) Elevii ce urmează cl. IV-a la acest liceu, au dreptul să treacă în cl. V-a, dând examenul de admitere al acestei clase, cu profesorii respectivi; c) La Liceu pe lângă clasele ordinare, anul acesta va funcţiona şi clase paralele, cu taxa ca la şcolile statului; d) La şcoala superioară de Comerţ va funcţiona numai cl. V-a şi VI-a.

Cancelaria este deschisă în fiecare zi de lucru între orele 10—12 a. m. şi 4—6 p. m.

REPREZENTANT GENERAL R. Paulys BUCUREŞTI, STR. LUTERANĂ No. 6

Reprezentant p. Iaşi şi Moldova

Moritz Abramovitz

Iaşi, str. Sf. Atanasie 13 bis.

LA „CAMILA"

IOSEF MARCU

Iaşi, str. Anastasie Panu 47

Mare depozit de Culori pentru vopsit haine, lână şi mătase renumitele mărci Jacobus, Luxoria, Gallus, Vaubry şi Bayadera.

Milionar într'o zi

dând numai 100 lei

Vreţi să vă îmbogăţiţi? Cumpăraţi o Obligaţiune cu lozuri Bucureşti, în valoare nominală de 100 lei care are trei trageri anuale (Ianuarie, Mai, Septembrie). Peste o lună are loc o tragere cu un câştig principal de

600.000 lei

apoi de 100.000—50.000 lei etc. etc. La 1 Septembrie câştigul cel mare e de **UN MILION.**

Afară de aceste câştiguri Obligaţia are cupoane de procente semestriale şi fiecare bon trebuie să fie amortizat. *Paguba exclusă — Procente sigure şi Câştiguri de milioane,*

S. HEIFLER, Casă de schimb, strada Ştefan cel Mare colţ cu strada Gh. Mârzescu.

Cumpăr şi vând efecte străine.

Cumpăr aur şi argint.

Atenţiune. De la ora 3 p. m. adresaţi-vă la Cinema Sidoli, unde mă găsiţi în fiecare zi.

SFATUL NEGUSTORESC-IAŞI

COMUNICAT

Rugăm pe toţi d-nii Comercianţi şi Industriaşi ai circ. Iaş care au a se plânge de orice nedreptate sau ameninţări ce li s'ar face, de către oricine, (persoană particulară sau oficială) să se adreseze Sfatului Negustoresc între orele 3—6 p. m pentru a se lua măsurile legale de apărare.

Preşedinte, I. BOTEZ

Secretar Willy Goldştein

AVIZ

Casa de Economie a Pensionarilor C. F. R. s'a mutat în str. Zugravilor No. 3.

Preşedinte, *Merlescu*

„OCULTIST"

Prezicător SĂVESCU

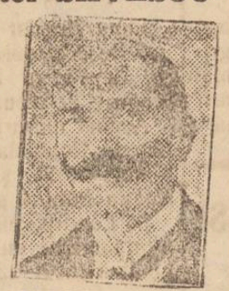

Strada ALBINEŢI No. 37 la vale de Biserica Singurul este în ROMÂNIA

Ca PREZICATOR serios, precis, documentat, fără a-şi face — reclamă mare —

Incepând acum o nouă *„invenţie"* în calculul „CIFRELOR" prezice, orice afaceri serioase la persoane serioase descoperă orice mistere sufleteşti din viaţă şi dă toate lămuririle necesare pentru orice interes, sufleteşte, căsătorii, boale orice fel, comerciale, furturi, atât cât e posibil desigur.

Dă lecţii de sugestiune şi magnetismul—face magnetismul pentru vindecarea boalelor de nervi, anemie, dureri de cap, gânduri fixe, energie, boala dragostei (iubiri fatale) şi deprinderi rele, linişte în căsătorie etc.

Discreţie sigură. Toată ţara prin scris. Consult. 9—12 şi 2—7½ Duminică până la 4 după masă.

O. DIAMANT

AVOCAT

Consult. 8—10 dim. 6—8 seara

Str. Neculai Gane 14

PRIMESC o elevă în gazdă str. Bucşinescu No. 4.

FUNCŢIONARI DE BIROU cu cunoştinţe Contabilitate, angajează imediat „Asigurarea Românească" Iaşi, str. Lăpuşneanu 17—19.

DOMNIŞOARA prezentabilă, cu cunoştinţe în cofetărie, se angajează imediat, la „Princiar" str. Lăpuşneanu No. 44, la I.

AGENŢI prezentabili, cu garanţie morală şi materială precum şi ori ce persoane, *Doamne, Domnişoare* cari doresc a se ocupa cu achiziţii de asigurări VIAŢA, POPULARE, INCENDIU angajează: Asigurarea „ANCORA" Direcţiunea Regională Iaşi, str. I.C. Brătianu 166 ora 3-4 p.m.

DE INCHIRIAT o pivniţă str. Baş-Ceauş No. 2.

DIN CAUZA PLECĂREI vând casă în str. Vântu No. 7 bis, compusă din 3 camere, bucătărie, magazie, pivniţă, cerdac de beton, instalaţie electrică, poziţie bună pentru negustorie sau pentru orice meserie. Preţ convenabil. Se acordă şi înlesniri de plată.

OBLOANE DE FIER

de la fabrica

M. P. Vrânceanu & Fii

Brăila

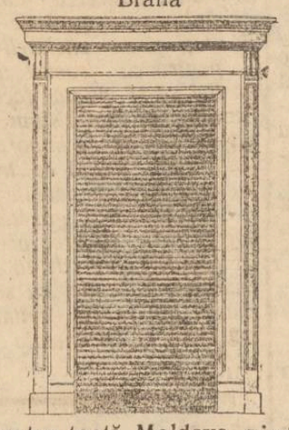

pentru toată Moldova, vinde

„MERCUR"

Agenţură, Comision şi Consignaţiuni Iaşi, Str. Ştefan cel Mare 53

Telefon No. 74

Trib nalul Jud. Iaşi S. III-a

Publicaţie de Vânzare

No. 6432 din 19 August 1926

D-l Carisis Strâmbeanu cu petiţia înreg. la No. 21906 926 adresată Trib. Dolj s. 3 cere ca prin comisie rogatorie la Trib. Iaşi să se autorize Corpul Portăreilor Trib. Iaşi să facă toate formele cerute de lege pentru scoaterea în vânzare cu licitaţie publică imobilul din Iaşi Bd. Ferdinand, proprietatea D-nei Georgeta Alexandrina căp. Strâmbeanu, şi a soţului său p. aut. căpt. Strâmbeanu, din Craiova, pentru înfiinţarea sa cu suma de 80.000 lei capital cu procent de 26 la sută anual, plus cheltuelile de urmărire şi onorar de avocat de 10.000 lei, ce are a lua dela numita debitoare în baza actului de împrumut cu ipotecă aut. de Tribunalul Dolj No. 1178 926.— Tribunalul Dolj cu adresa No. 24952 926 către Trib. Iaşi a cerut să se autorize Portăreii acestui Trib. s. 3 să proceadă la executarea disp. prevăzute în actul de ipotecă de mai sus.

Trib. Iaşi S. III în urma cererei D-lui Gr. Mihalcea Avocat, procuratorul creditorului C. Strâmbeanu, prin jurnalul 5212 din 25 Iunie 1926, a autorizat Corpul Portăreilor respectiv a face comandamentul şi toate actele cerute de lege pentru vânzare cu licit. publ. a imobilului arătat mai sus proprietatea D-nei Georgeta Alex. Căp. Strîmbeanu, în care s'a făcut şi comunicat Comandamentul 5394/25 Iunie 926, cu termen de 30 zile libere în expirarea cărora D-na debitoarea nefiind următoarea cu plata, creditorul a stăruit a se face situaţia imobilului şi publicaţii de vânzare conf. art. 503 p. c. a cărui situaţie e: Imob. în urmărire e situat în Bd. Ferdinand 6 şi se compune dintr'un corp de case de cărămidă pe temelii de piatră, acoperit cu tablă, cu 5 camere de locuit şi o bucătărie de vălătuci, cu tablă şi un closet cu 2 cabine, de cărămidă, iar cisterna de beton, în faţa imobilului e un loc mare ce se întinde deopa te până'n imob. Za man iar de alta în Bd. Ferdinand, iar în dos e un loc ce se întinde până la locuinţele C. F. R. din râpa Galbenă. Imob. se învecineşte la R. cu locuinţele funcţ. C. F. R. din Râpa Galbenă, la M. z. cu imob. Sp. Irimescu, la A. cu Bd. Ferdinand şi imob. Zalman şi la M. N. cu imob. Speranţă şi Str. la Fătu.

Imobilul are sarcini: Act dotal tr. 2108 | 919 cu care S. Irimescu îi dă dotă ficei sale Georgeta la trecerea în căsăt. cu Căp. Strâmbeanu.

Se încunoştiinţează că vânzarea şi adjudecarea acestui imobil va avea loc în pretorul Trib. Iaşi S. III-a l *10 Decembrie 1926* începând licitaţia de la 80.000 lei fixată de creditor prin cererea sa.

Sunt somaţi toţi cei cari au vr'un drept de chirie, ipotecă sau alte privilegii ca înaintea adjudecărei să arăte Tribunalului pretenţiile lor, cunoscând că în urmă nu li se vor mai ţine în seamă.

Dosar No. 890 | 926

Preşedinte, M. EŞIANU

Portărel, I. Popovici

Tribunalul Jud. Iaşi S. III-a

Publicaţie de Vânzare

No. 6333 din 9 August 1926

D-l Vigder Kahane din Iaşi, str. Labirint No. 15, prin petiţia înreg. la No. 36358 925 a cerut Trib. Iaşi, sec. III-a, să autorizâ Corpul Portăreilor Iaşi, să facă comandament şi toate formele de vânzare prin licit. publică a imobilului din Iaşi str. Păcurari No. 111 prop. debitorului Dimitrie Constantinescu prop. domic. în Iaşi, la imob. urmărit pentru a se îndestula cu suma de 80.000 lei capital, procente şi cheltueli de urmărire, ce are a lua în baza obligaţiei Ipotecare, autent. la No. 517 | 925, înscris la No. 52 925 şi învestit cu form. exec. la No. 345 | 926.

Tribunalul admiţând cererea prin jurnalul No. 8621 | 925 a autorizat Corpul Portăreilor Iaşi să facă formele de vânzare prin licit. publică a imobilului urmăriţ; s'a făcut şi comunicat Comandamentul No. 1595 | 926 după care conform art. 503 pro. civ. s'a făcut procesul-verbal de situaţie al imobilului urmărit care este: Imobilul din Iaşi str Păcurari No. 111 este compus din două corpuri de casă şi anume: corpul principal ce este a faţă în str. Păcurari, compus din una prăvălie, una odae pentru biliard servind şi pentru cafenea, în dos două camere despărţite una de alta prin un antret, două subsoluri şi o bucătărie, al doilea corp de casă, se află în dosul corpului principal, în fundul curţei, şi este compus din patru camere, ambele corpuri de casă sunt construite de zid, acoperite cu tablă. Tot în fundul curţei se mai află o gheţărie acoperită cu stuh şi un closet de scânduri. Imprejmuirea este făcută din scânduri vechi şi noi la faţă din stradă este o poartă, este instalaţie de apă şi lumină.

Intreg imobilul, să megieşeşte la răsărit cu strada Păcurari, la apus cu şoseaua Moara de Foc şi imobilul Rola Schor, la miază zi cu imobilul Augustin Frantz şi la miază noapte cu imobilul Savel Griza.

Intreg imobilul se află în stare bună şi are o curte mare în dosul corpului principal: Imobilul are următoarele sarcini conform cu lista de sarcini făcută de Grefa Trib. Iaşi, s. III-a 60.000 lei fără procente în baza ipotecei înscrisă la No. 211 | 924, constituită de d-l Constantinescu în favoarea d-lui Const. Berea; creanţa de mai sus, plus 100.000 lei cu proc. de 6 la sută pe an în baza ipotecei înscrisă la No. 298 | 925, constituită de d. Constantinescu în favoarea d-lui Vigder Kahane iar urmăriri, Comandamentul de mai sus.

Se încunoştiinţează că vânzarea şi adjudecarea acestui imobil va avea loc în pretorul Trib. Iaşi S. III-a *în ziua de 10 Decembrie 1926*, ora 12 amiază începând licit. publ. dela suma de 250.000 lei fixată de creditor.

Sunt somaţi toţi cei ce an vre un drept de arendă, chirie, ipotecă sau alte privilegii, ca înaintea adjudecărei să arăte înaintea Tribunalului pretenţiile lor, cunoscând că în urmă, nu li se vor mai ţinea în seamă.

Dosar No. 2245 | 925

Preşedinte, V. IORGA

Portărel, I. Popovici

Soldat ucis pentru furtul unor struguri

Reconstituirea crimei din Huşi

Huşi 8.— Am relatat telegrafic că un soldat din comp. depozit. Huşi a fost împuşcat din cauza că a fost prins furând struguri.

Pe ziua de 6 crt. a avut loc reconstituirea crimei din Huşi petecută în noaptea de 3 Sept. în strada Dobrina.

Din cercetările făcute de autorităţile locale, rezultă următoarele:

Soldatul Andreaş Dutu C-tig. 1926 din reg. 7 Vânători aflat cu serviciul la compania de depozit Huşi împreună cu sold. Stanciu Neculai de la acelaş depozit s'au dus să mănânce struguri la viile din apropierea cazărmii.

Ei au pătruns în podgoria viticultorului Nec. Blându şi după ce au mâncat cât au putut au luat şi câte un sac (de pesmeţi) cu struguri.

Proprietarul deşi a observat furtul totuşi—după cum rezultă din cercetările poliţiei—a lasat pe cei doui inşi să părăsească via şi când au ajuns pe linia ferată care intretae drumul Dobrinei, i-a somat să stea. Soldaţii au incercat să fugă. Bându a tras asupra celor doui. Andreaş a fost rănit grav în coasta stânga. In această stare el s'a ţărât până la unitatea lui. A doua zi a fost internat în spitalul comunal şi la amează a încetat din viaţă.

Criminalul a fost arestat. Până azi a negat dar a sfârşit prin a mărturisi crima.

Leontin

Din Botoşani

Incendii.— Un incendiu a mistuit 2 stoguri de grâu ale locuitorului Ioan Harapiuc, cauzându-i o pagubă însemnată. Focul a luat naştere din neglijenţă.

Un alt incendiu a distrus complect stâna locuitorilor I. Hlimaru şi Ioan Petre din Comuna Mănăstireni.

Au ars mai multe obiecte casnice de valoare.

Furt.— Mai mulţi indivizi s'au introdus prin spargere în casa locuitorului Ştefan Gavrilaş din com. Roma, furându-i mai multe lucruri de valoare şi suma de Lei 4000. Cazul se cercetează.

Match de Foot Ball.— Duminică 5 Sept. ora 4 d. a. selecţie Botoşani a jucat cu Universitara Bucureşti şi a fost învins severul scor 4—1.

De la Universitara au marcat: Cristea Porst (în propriul său gol) Puiu şi Farin, De la Botoşani. Hirsch. Am remarcat ce la Botoşani, Porst (cei mai bun om depe teren) A. Petru, Gutescu şi Bancrus, De la Universitara: Ciorapciug, Rubinştein Puiu şi Tarin.

L. Adler

Din Fălticeni

Candidaţii pentru alegeri comunale

Fălticeni.—Ziarul nostru a anunţat la timp dizolvarea Consiliului Comunal. Până la 12 Sept. a fost instituită o comisie interimară care va gira afacerile oraşului.

Până în prezent s'au depus două liste. Lista cu No. 1 este a partidului Naţional. Liberal şi secunda a Guvernului.

Candidaţii partidului liberal: D-nii V. Ciurea, C. Ghelleme, M. Meirovici, Lt. Col. N. Racoveanu, G. Nicolescu, A. Reicher, Locot. Colonel M. Dimitrovici, D. Păun, N. Veber, V. Dumitriu, A. Biru, N. Maftei, Gh. I. Stoica, I. Gramadă, I. V. Ioan.

Supleanţi: Gh. Osadeţ, M. Grinberg, N. S. Vasiliu, P. Nemţeanu şi A. Leibovici.

Candidaţii partidului poporului: N. Nemţeanu. Alex. Blându, V. Andriu, G. Loghin, A. Strulovici, I. Ghiţescu, S. Faier, Maior N. Rusu, I. Bolner, Gh. Pintilie, B. Schvartz, A. Popovici, M. Haber şi H. Iurman.

Alegerile vor avea loc în ziua de 12 Sept. în localul şcoalei primare de fete din str. Boian.

L. NOIR

IN CHESTIA ŞCOALEI COMERCIALE SUPERIOARE DE FETE

Se ştie că în urma repetatelor intervenţii şi campaniei ziarului nostru, Ministerul Instrucţiunei a hotărât înfiinţarea la Iaşi a unei şcoli comerciale superioare de fete.

S'a numit directoarea şi s'a cumpărat şi imobilul necesar.

Iată însă că zilele acestea, absolventele şcoalei comerciale elementare ducându-se să se înscrie, n'au fost primite pe motiv că noua şcoală este numai pentru cele care au absolvit patru clase secundare. Ori dintre aceste sunt foarte puţine care se duc la comerţ.

In faţa acestei situaţii părinţii celor 60 absolvente ale cursului elementar se agită şi vor trimete o telegramă de protest d-lui ministru Petrovici, cerând ca nedreptatea comisă să fie înlăturată, iar copii lor să fie primiţi în cursul superior.

NOUL REGULAMENT

al Facultăţii de drept din Iaşi

Regulamentul facultăţii de drept din Iaşi a fost modificat şi aprobat în felul următor:

Taxa de frequenţă este de 750 lei pentru licenţă şi 1200 lei pentru doctorat; ea se plăteşte la începutul fiecărui an şcolar direct la Cancelaria Facultăţii.

Aceste taxe vor intra în vigoare numai pentru studenţii cari se vor înscrie la licenţă sau doctorat cu începere din acest an.

Taxele de examen sunt: lei 150 pentru fiecare examen parţial de licenţă; lei 600 când candidatul se înscrie pentru a trece toate maferiile într'o singură sesiune: 700 lei pentru fiecare examen de doctorat; 1000 lei diploma de licenţă: 1500 lei diploma de doctor. In caz de respingere la examen, candidatul va plăti în sesiunea următoare la care se înscrie următoarele taxe: 100 lei pentru fiecare examen parţial de licenţă, 400 pentru examenul de doctorat, 500 diploma de licenţă, 1000 lei diploma de doctor.

Scutirile pentru taxele de examen cât şi pentru taxa de frequenţă, taxă specială şi de bibliotecă, se vor acorda de către Consiliul Facultăţii după acte de sărăcie şi certificate de studiu bune.

Transferări de la o facultate la alta nu se vor putea face decât în luna Octombrie al fie cărui an şcolar. In caz de transferare se va ţine seamă numai de examenele care reprezintă întreaga grupă de materii al unui an de studiu.

*

Studenţii sunt obligaţi a se prezenta la toate materiile unui an de studii în decursul celor trei sesiuni de examene ale anului respectiv (Iunie, Octombrie, Ianuarie); neprezentarea echivalează cu renunţarea la examenul anului respectiv, atrăgând anularea celorlalte examene parţiale trecute.

Exmatricularea se aplică tuturor candidaţilor cari timp de doi ani când aveau dreptul de a se înscrie la un examen, nu au trecut cu succes toate examenele parţiale ale anului respectiv.

Nimeni nu va fi admis a depune vre-un examen aparţinând grupului de materii a unui an superior dacă nu va fi depus sau compiectat cel mai târziu într'o sesiune anterioară, toate examenele parţiale ale anului precedent.

Teza de doctorat nu se va pune în lucrare decât după ce subiectul ei a fost aprobat de Decanat în urma avizului profesorului de specialitate.

*

Pentru a fi admis la un examen parţial de licenţă, candidatul trebue să fi obţinut nota 12.

Pentru licenţă notele echivalează cu menţiunile următoare: 12, 13, 14 cu suficient; 15,16, 17 cu bine; 18, 19, 20 cu foarte bine.

ECOU

— Şcoala particulară de fete Champalbert-Herovanu din str. Tătăraşi No. 5, continuă înscrierile în fiecare zi de lucru ora 9—12 a. m. şi 2—4 p. m.

ULTIMA ORA

Răscoala generală în Spania

LUPTE SÂNGEROASE ÎN DIFERITE LOCALITĂŢI. — SITUAŢIA LUI PRIMO DE RIVERA E DISPERATĂ

Madrid 8.— Se confirmă oficial gravele tulburări izbucnite la academia militară din Valadolid, cât şi răscoala garnizoanei din Segovia.

Regele chemat în Capitală

Regele a fost chemat telegrafic dela San Sebastiano la Madrid. In drum, regele a semnat decretele pentru aplicarea stării de asediu şi pentru congedierea ofiţerilor de artilerie.

Guvernul a dat un ordin prin care anulează obligaţia soldaţilor de artilerie de a se supune la ordinile ofiţerilor. Totodată soldaţii sunt autorizaţi să aresteze pe superiorii lor care au trecut de partea rebelilor.

Ofiţerii de rezervă şi din alte unităţi au fost însărcinaţi să ia comanda regimentelor de artilerie.

Fabricile de muniţii sunt puse sub supravgherea muncitorilor.

Revolta pare înăbuşită în Catalonia şi Andaluzia.

Se revoltă marinarii

La Cadix marinarii s'au asociat cu artileriştii revoltaţi. Au fost arestaţi numeroşi ofiţeri, între cari şi generalul Saro.

Dictatorul se adresează naţiunii

Mandrid 8.— Primo de Rivera a fixat plebiscitul pentru 11-13 Septembrie, spre a se pronunţa despre activitatea actualului guvern şi despre utilitatea convocării parlamentului.

Primo de Rivera a dat un manifest către ţară în care expune rezultatele guvernării sale, cere sprijinul poporului şi preconizează convocarea Adunării naţionale.

Ciocniri sângeroase

Toată ţara se află sub stare de asediu. Răscoala n'a putut fi înăbuşită. Dictatura îşi trăeşte ultimile zile. Se crede că Primo de Rivera va demisiona. Cenzura presei se exercită cu mare severitate.

*

La Pampeluna s'au produs ciocniri sângeroase.

Regimentele revoltate au fost silite să reintre în ordine.

La Segovia răsculaţii s'au retranşat în apropierea oraşului.

Fiind atacaţi de infanterie şi cavalerie, ei s'au predat.

Toţi generalii şi ofiţerii superiori din artilerie au fost scoşi din cadrele armatei. Guvernul a ordonat trupelor sub pedeapsa capitală, de a nu mai executa ordinele ofiţerilor demişi.

Situaţia gravă la Barcelona

Londra 8.— Ofiţerii şi trupa de artilerie din Barcelona s'au întărit pe poziţii şi au deschis focul de mitraliere contra trupelor guvernamentale.

Mişcarea ia un caracter anti-dinastic.

La San-Seleştiano au sosit două vase de război italiene.

Citiţi „Opinia"

şi-o răspândiţi

Pretutindeni acelaşi cântec...

Sovietele măresc impozitele indirecte

Nevoile statului revoluţionar sovietic, silesc pe conducătorii ruşi să calce principiile comuniste şi să adopte sistemul fiscal burghez. In adevăr, programul bolşevic prevedea: „O unificare completă în materie de impozite şi liberarea lucrătorilor de sarcina impozitului".

Conform acestui principiu, urma să nu se pue decât impozite directe, asupra tuturor cetăţenilor nelucrători.

Dar statisticile din ultimul timp, arată că sovietele s'au îndepărtat mult dela acest punct de program. In adevăr, în 1924-1925, produsul impozitelor *indirecte* a fost de 598.042.000 ruble; în 1925—1926 de 1.127.000 000 ruble; în fine, pentru 1926—1927 prevederile se ridică la un miliard 200 milioane de ruble. Progresiunea aceasta e foarte elocventă şi arată falimentul fiscalităţii bazate pe suprimarea totală a impozitelor de consumaţie.

Pe de altă parte, impozitele directe sunt mult mai scăzute. Ele au dat în 1924—1925 583.600.000 ruble; în 1925—1926 previderile sunt de 568.000 000 ruble. Se vede că impozitele directe produc în Rusia sovietică jumătate cât taxele indirecte. D. Kusnetzof spune fiţuş, în programul său de refacere financiară pe care-l publică în „Pravda" în domeniul impozitelor indirecte, trebue să plecăm dela necesitatea de a impune în condiţiile actuale obiectele de mare consumaţie şi să se păstreze sistemul multiplicităţii impozitelor indirecte".

...Parcă vorbeşte d. Vintilă Brătianu.

IN ALEGEREA DELA BIHOR

jandarmii au tras în ţărănime

Bucureşti.— Iată rezultatul exact al alegerei de la Bihor.

D. MIHAIL SADOVEANU averescan, ales cu 27.000 voturi.

D. DR. LASCU, naţional, a întrunit 22,560 voturi.

Anulate 1540 v.

*

In ziua de alegere, s'au produs incidente sângeroase.

La Aleşd jandarmii au oprit pe alegători de la vot.

Ţaranii, indignaţi au rupt cordoanele. Atunci jandarmii au tras în mulţime.

D. Mihail Sadoveanu

Doi ţarani au fost grav răniţi, iar alţii mai uşor.

Efectele Taifunului

Tokio 8.— Taifunul dezlănţuit în regiunea Capitalei a pricinuit 51 morţi, 129 răniţi şi 9 dispăruţi.

Au fost dărămate 630 clădiri.

Accidentul de lângă Piatra-Neamtz

Starea d-lui Rosetti.— Cauzele accidentului

Din Piatra Neamţ ni se comunică:

In urma operaţiei trepanării făcută de d. prof. dr. Hortolomei, starea d-lui Scarlat Rosetti s'a ameliorat puţin. Se speră că peste cinci—şase zile bolnavul va putea fi adus la Iaşi.

D. George Brăteanu are limba umflată, din care cauză nu poate încă vorbi.

D-na Brăteanu este foarte bine. Toate rănile au fost cusute.

*

In legătură cu cauzele accidentului, se dă următoarea relatare oficială.

Bulonul de direcţie al „Packard"-ului s'a rupt înainte cu 200 de metri de locul nenorocirei.

Numai datorită prezenţei de spirit a d-nei Brăteanu care a făcut sforţări supra-omeneşti, frânând la timp, s'a evitat o nenorocire cu urmări mult mai tragice.

Bulonul de direcţie era plesnit mai dinainte.

*

SOŢII BRATIANU

transportaţi la Bucureşti

Bucureşti 8.— Aseară se declarase o înrăutăţire în starea d-lui George Bratianu. Imediat ranitul a fost transportat la Mărăşeşti, iar de acolo vagonul ataşat la acceleratul din Iaşi.

Astăzi dimineaţă au sosit în Bucureşti d-na şi d. G. Bratianu, dr. Anghelescu şi alte persoane. Soţii Bratianu au fost internaţi la sanatorul „Elisabeta" unde au fost chemaţi doi chirurgi specialişti.

Se dezinteresează

dar nu se retrage...

Madrid 8.— In cercurile autorizate se spune că dezinteresarea Spaniei de lucrările Ligii Naţiunilor nu înseamnă şi intenţia Spaniei de a se retrage din Ligă.

INFORMAŢII

x O telegramă sosită în ultimul moment dezminte ştirea morţii subite a d-lui dr. Silberstein.

Distinsul medic, care se afla la Viena, a plecat la Paris.

x Printre membrii corpului didactic din localitate s'a pornit o acţiune în chestia salarizării.

Prima consfătuire a fost convocată pentru ziua de Sâmbătă 11 Septembrie ora 6 seara la Cercul Didactic, unde se va constitui şi un comitet de acţiune.

Iniţiativa acestei mişcări de revendicare a unui salar mai bun pentru membrii Corpului Didactic, a pornit de la d. Emil Diaconescu.

Un grup de profesori universitari, secundari şi institutori au lansat un apel în acest scop.

x D. Costică Cerchez continuă înlocuirile de funcţionari la Camera de Comerţ.

Pe ziua de astăzi a fost îndepărtat din serviciu d. Şerbănescu, casier-contabil. In locul său a fost numit d. Petre Tudose.

Deasemenea a fost îndepărtat din serviciu d. Basile Lupu, şeful biroului de informaţii.

Funcţionarii înlocuiţi vor face recurs în contencios.

Dacă faceţi reparaţii la imobilele Dv. sau construiţi din nou, adresaţi-vă cu încredere la marele depozit de cherestea

„Comerţul Forestier"

din str. Uzinei No. 23 Iaşi

care furnizează materialele lemnoase necesare, de cea mai bună calitate şi cu preţurile cele mai reduse.

ECOURI

— Dr. Louis Mendel reîntorcându-se în localitate şi-a reluat consultaţiile în str. Lăpuşneanu No. 11 bis.

— Dr. H. Solomovici, specialist în boli de nas, gât şi urechi reîntorcându-se din străinătate şi-a reluat consultaţiunile.

— D-l Dr. Enric Pekelman dentist, şi-a reluat consultaţiile în str. Lăpuşneanu 6.

--CITIŢI „OPINIA"--

şi-o răspândiţi

La Liga Naţiunilor

Un succes al României

Geneva 8.— Delegatul român, d. N. Titulescu, a fost ales preşedinte al comisiei a IV-a, ceia ce-i aduce şi demnitatea de vicepreşedinte al Adunării.

Candidatura a fost propusă de 16 delegaţi, între care şi al Japoniei, care a rostit un discurs foarte măgulitor la adresa d-lui Titulescu.

D. Titulescu a fost ales cu 32 voturi din 38 votanţi.

*

D. Titulescu a dat un banchet în onoarea d-lui Mitilineu. Au rostit cuvântări d-nii Titulescu, Mitilineu, Petrescu-Comnen şi ziariştii Şeicaru şi Fagure.

*

Comisia politică a stabilit ieri ordinea de zi.

Astăzi se va discuta intrarea Germaniei în Ligă şi acordarea unui loc permanent.

Se va discuta şi sporirea locurilor nepermanente de la 6 la 9.

Tot azi Spania va prezinta nota oficială prin care anunţă că se dezinteresează de lucrările Ligii.

O samavolnicie

Bucureşti 8.— Duminecă dimineaţă, o doamnă a făcut cumpărături la prăvălia negustorului Ch. Andreescu din hala Ghica. După plecarea clientei, Andreescu a închis prăvălia, dar imediat a fos dus la prefectura poliţiei, închis în beci şi torturat, fără să i se spue pentru ce.

Starea lui Andreescu este gravă. De pe patul de suferinţă, el a trimis plângeri autorităţilor superioare.

Modificarea circulaţiei expresului

şi a trenurilor de legătură

Incepând de Vineri 1o Septembrie tr. expres No. 61 şi 62 dintre Bucureşti—Iaşi se prelungesc până la Chişinău după mersul următor:

Tr. 61 din Bucureşti pleacă ora 12, Ploeşti soseşte 12,56, pleacă 13,03, Bacău soseşte 14,1o, pleacă 14,19, Focşani soseşte 15,44 pleacă 15,47, Mărăşeşti soseşte 16,08 pleacă 16,18, Tecuci soseşte 16,44 pleacă 16,52, Bârlad soseşte 18,02 pleacă 18,1o, Crasna soseşte 18,54 pleacă 18,56, Vaslui soseşte 19,15 pleacă 19,22, Buhăeşti soseşte 19,49 pleacă 19,5o, Iaşi soseşte 21,17 pleacă 21,25, V-le Lupu soseşte 22,03 pleacă 22,05, Chişinău soseşte 0,35.

Tr. 62.

Chişinău pleacă 9 55, V-le Lupu: sos. 12.41 pleacă 12.43, Iaşi sos. 13.20, pleacă 13.40 circulând mai departe după vechiul mers.

Pe aceiaşi dată se modifică parţial *Tr. 602* între Iaşi-Vaslui cu pl. din Iaş 20.45, Vaslui soseşte 22.58, pleacă 23.6 după vechiul mers.

Tr. 615. Bârlad sos. 16.25, pleacă 17.29, Crasna sos. 18,29 pl. 18.37, Vaslui sos. 18.59 pl. 18.35, Buhăeşti sos. 20.14 pl. 20.19, Iaşi sos. 22,13.

Tr. 6007 Crasna-Huşi, Crasna pl. 19.05. Huşi sos. 21.05.

Tr. 6008 Huşi pl. 21.30, Crasna sos. 23.20. Celelalte trenuri rămân neschimbate.

150 BUTOAE

de stejar capacitatea 65—100 decalitrii

De vânzare

la

Banca „Uniunea Română"

— IAŞI —

Str. Lăpuşneanu No. 40

Vechiul Birou technic de instalaţiuni de Apă şi Canal

IOAN ZAMFIR strada Vasile Conta No. 26

Fiind asortat cu tot felul de MATERIALE pentru INSTALAŢIUNI SANITARE, CLOSETE, LAVOARE, PĂI şi SOBE de BĂI cu încheieturi sudate. **EXECUTĂ** lucrări în această BRANŞĂ şi VINDE din DEPOZIT

CU PREŢURILE CELE MAI REDUSE, CA ORI UNDE

INTERESANT

Pentru D-nii Ingineri, Architecţi, Antreprenori, Dulgheri, proprietari şi chiriaşi.

Duşamele şi Plafoane

Cea mai perfecţionată maşină pentru „DUŞAMELE" (Nutt şi Feder) şi „PLAFOANE" s'a instalat la fabrica „FULGER" strada Uzinei No. 76 (vis-a-vis de Baia Populară).

Fasonează prompt şi rapid cu preţurile cele mai reduse.

BECURI

electrice

cele mai solide, cele mai rezistente, din fabricile eele mai renumite: **Philips, Osram, Tungsram, Ferrowatt,** etc. mărci garantate, cumpăraţi mai eftin ca oriunde numai la Depozitul general

Zaharia Weiss

Piaţa Unirei

Fabrica de boiangerie şi spălătorie chimică

„FULGERUL" din Bucureşti

aduce la cunoştinţă numeroşilor Industriaşi şi comercianţi că primeşte pentru văpsit în cantităţile cele mai mari, executăm în timpul cel mai scurt în orice culori. La cerere trimetem căruţa fabricei spre a ridica comenzile.— Din culori închise facem culori deschise.—Având o instalaţie modernă, executăm orice comandă în mod ireproşabil, în termen de cel mult 3 zile. Garantăm că nu mai reapar petele.

De asemenea primim lănuri şi bumbacuri pentru văpsit cu Kilogramul. Preţurile cele mai convenabile.—Singura fabrică cu instalaţie mecanică pentru spălătorie.

Fabrica: Strada Dragoş No. 25

Filiale: Str. Lăpuşneanu 15. Str. Cuza-Vodă 35

OSIAS SEGALL

Sanatoriul Dr. Tzaicu

IAŞI, STR. CAROL 20, Telefon

Clinică Chirurgicală perfect instalată. Asepsia cea mai riguroasă. Adaptat la chirurgia de urgenţă, Mecanoterapie, Gynecologie, Ortopedie, Electroterapie, **Raze-Ultra-violete.**

Aparat de Raze Röntgen

Se primesc boli interne şi nervoase (excluse bolile contagioase şi nervoşii turbulenţi).

Informaţiuni şi consultaţiuni între orele 2-4 p. m.

Farmacia Curţei Regale şi Laboratorul

de chimie analitică Fraţii Dr. Konya

Succesori Dr. EM. GROZEA, IAŞI

LABORATOR DE PRODUSE CHIMICO-FARMACEUTICE

premiate cu medalii de aur în ţară şi străinătate

Specialităţi proprii aprobate de Consiliul Sanitar Superior

Câte-va din aceste specialităţi:

Vinul Konya: tonic, nutritiv, cu principiile de Cola, Coca şi Guarana.

Sudex: pudra antisudorifică, de mare efect contra transpiraţiei la mâini, picioare, etc.

Dentalin: renumita apă de gură.

Crema de Pete: contra petelor de orice fel de pe obraz şi pentru îngrijirea feţei.

Preparate cosmetice Margot: crema, pudra şi săpun pentru înfrumuseţarea feţei.

Salparill: cel mai bun sirop depurativ al sângelui stricat, având ca efect reînoirea organismului.

Kalmodon: antinevralgie, contra durerilor de dinţi, de cap, nevralgii, etc.

Laboratorul de analize: primeşte analize chimice de orice fel,

STIRI DIN TARĂ SI STRĂINATATE

D. MINISTRU VĂLEANU LA IAȘI

După inspecțiile din Basarabia.— Consfătuirea cu d. Ing. Nițescu.— Nevo le gărei Iași.— Palatul poștei.— Un nou depou de mașini.—

D. General Văleanu, ministrul Comunicațiilor a trecut aseră prin Iași, venind din Basarabia unde a inspectat atelierele căilor ferate din Tighina, Orhei și Chișinău.

In special ministrul s'a interesat de linia Chișinău-Orhei-Bălți care este de o primă necesitate pentru înlesnirea căilor de comunicație în Basarabia.

*

D. ministru Văleanu a sosit în gara locală cu acceleratul 702 Chișinău—Iași—București, la care era atașat un vagon ministerial.

In gară a fost întâmpinat de d. ing. Nițescu, directorul regiunei de exploatare Iași, căp. Corjescu prefectul poliției, inspector Ștefănescu, inspector Pintilescu etc.

Timp de douăzeci minute cît a stat trenul, d. general Văleanu a avut o consfătuire cu d. ing. Nițescu, Ministrul comunicațiilor s'a interesat de aproape de nevoile gării Iași.

Astfel a ascultat doleanțeie în ce privește palatul poștei de lângă stație ale cărui lucrări stagnează de aproape un an. Din cauza aceasta se încurcă mișcările în gară și planul de amenajare.

Se știe că lucrările au fost oprite din cauză că temelia nu a fost săpată destul de adâncă astfel că s'a început clădirea pe un loc mlăștinos (fiind la nivelul Bahluiului). Acum trebue o nouă temelie cu mult mai adâncă căci astfel se cufundă clădirea.

*

Apoi d. ing. Nițescu a expus d-lui ministru Văleanu chestia terenului de lîngă manufactura de tutun. Acum câtva timp gara Iași a cedat un teren mare regiei dar pe care acum îl revindecă.

Pe acest teren se proectează a se construi un mare depou pentru mașini.

Ministrul Comunicațiilor s'a interesat și de chestia traverselor precum și de starea fabricei de traverse din Podul Iloaie.

*

D. General Văleanu a dat o deosebită atenție și lipsei de vagoane ce se resimte pretutindeni pentru transportul cerealelor.

D. Ing. Nițescu mai avea și altele de spus însă orele sunt 9.42 și trenul se pune în mișcare.

Ministrul Comunicațiilor a promis totuși că în curând va face o vizită specială numai pentru regiunea de exploatare Iași, când va lua notă de toate nevoile spre a le soluționa.

*

Astăzi a sosit la Iași în inspecție d. General Ionescu, sub secretarul de stat dela Comunicații.

L. PAUL

Criza vieții studențești

(Continuarea din pag. I-a)

rinților de cultură ale Universității și numai înmănunchindu-ne energiile, îndemnându-ne unii pe alții, însufleținându-ne de aceleași idei și acțiuni mari, că numai reînființând societățile studențești pe facultăți și nu pe provincii, ne vom putea forma „viitori apostoli" ai luminii acolo și când întunericul apasă, și tot odată factori folositori ai marei nevoi naționale actuale „unirea sufletească a tuturor românilor".

Societățile acestea vor putea mai în grabă și mai ușor să le lucreze pentru nevoile fiecărei facultăți în parte.

Apoi prin ținere de ședințe publice *cu caracter cultural*, își vor putea extinde activitatea în afară de zidurile Universității, și vor da posibilitatea celor muncitori și capabili de a se afirma arătând astfel societății, ce ne-așteaptă cu nădejde, că-i vom putea fi de folos și că Universitatea este *un templu al muncii și al ordinii* și un isvor de energii bine întărite și îndrumate.

Apoi studențimea în deosebi, trebue să fie aceea care cu toată dragostea și entusiasmul, îndrumate de convingeri luminate și bine închegate, să-și arate admirația și recunoștința față de marii apostoli și martiri ai culturei umane în general și mai ales ai celei naționale.

De câțiva ani de zile, de când o parte din studențime se agită risipindu-și energia fără prea mare folos, au trecut atâtea date importante din viața culturală a omenirei și a neamului nostru în deosebi, pe cari de datoria noastră a tinerimii, era să le cinstim așa cum trebue, dar pe cari le-am lăsat să treacă, cu nepăsare.

Nu știm să respectăm munca și sacrificiul și aceasta este un semn al lipsei de cultură adevărată.

E gravă acuzația de „lipsă de cultură" adusă unor oameni ce fac parte din sânul celei mai înalte instituțiuni de cultură, dar e dreaptă căci un semn al culturii adevărate este respectul și recunoașterele meritelor și sacrificiilor oamenilor, ce-au fost robi ai muncii pentru binele obștesc.

*

E vremea deci să aruncăm în lături nepăsarea și ocupațiile meschine; e vremea să ne cunoaștem mai bine între noi și să știm ce putem fiecare, să muncim sârguitor, uniți, să ne afirmăm, și să întărim nădejdea celor ce ne-așteaptă.

Cred că nu voiu fi singurul care gândesc în chipul acesta; cei ce gândesc la fel vor răspunde și vom vedea ce-avem de făcut.

Cred deasemenea că d. ministru al Instrucțiunii I. Petrovici, care în solemna cuvântare de la deschiderea anului universitar 1925–26 și-a exprimat aceeași dorință de a se reînființa societățile studențești și de a se ridica viața studențească la ceea ce a fost, dându'și tot odată cuvântul că va fi totdeauna alături de noi, și în mijlocul nostru, ne va îndruma și susține, îndată ce vom da semne că ne înțelegem rostul.

Aș fi foarte mulțumit, dacă rândurile de față ar provoca discuțiuni în jurul chestiunii puse și mai ales aș fi fericit, dacă cele spuse vor găsi confirmare și conformare.

VICTOR GR. SAVIN
Student Litere și filosofie
Universitatea Iași

Reorganizarea flotei române

Guvernul va construi noi vase în Italia

Ziarul „Lupta" află că guvernul a hotărât să afecteze pentru Serviciul Maritim Român, o sumă de 50 de milioane lire italiene cari vor fi împrumutate în Italia.

Se vor construi—bine-înțeles în șantierele italiene—trei vase noui pentru cursa Constanța-Alexandria, cari vor costa aproximativ 160 de milioane lei unul și se vor face și reparațiuni vaselor actuale în sumă de 100 milioane lei.

*

In cercuri bine informate se dă ca sigur faptul că generalul Averescu a hotărât ca toate nouile unități necesare marinei noastre de război să fie construite în Italia.

Valoarea acestor vase ar fi de 1 miliard 200 milioane lei.

Abonați-vă la Opinia

Ultima parodie originală

a poetului umorist G. Topârceanu

Publicăm, în mărime naturală, petiția pe care poetul umorist G. Topârceanu a trimis-o d lui prof. I. Petrovici, cerând înscrierea în partidul guvernamental.

Iat-o:

Domnule Profesor,

N'am făcut până acum—și nici nu am de gând să fac de acum înainte — ceeace înțiun sens aproape pejorativ se numește „politică". Nici firea, nici îndeletnicirile mele exclusiv literare și nici modesta situație de profesionist al condeiului, nu se potriveau cu cerințele și îndatoririle pe care, în mintea fiecăruia, o activitate politică la noi părea că le comportă sau le presupune. Văzând însă stima și sprijinul real pe care partidul poporului le acordă—chiar atunci când e la putere!—muncii intelectuale în toate direcțiile precum și producătorilor de valori imateriale, sistematic ignorați de toți politicianii trecutului, am înțeles că locul scriitorilor este în acest partid — în fruntea căruia se găsesc atâția intelectuali de rasă — și că datoria lor este să contribue la izbânda activității culturale și a îndrumării ei profund naționale întreprinse de actualul guvern. In această direcție și în măsura mijloacelor mele modeste dorind să vă fiu de folos, vă rog să bine voiți a mă înscrie în rândurile partidului.

Primiți, vă rog, iubite domnule profesor, expresia distinsei mele stime.

G. TOPÂRCEANU

Cum se reorganizează căile ferate

Înființarea a trei subdirectorate.— Desființarea Inspectoratelor

In cursul săptămânei trecute urma să se ție în cabinetul Ministrului de Comunicații conferința inspectorilor generali C. F. R. din țară.

Conferința însă nu s'a ținut ci a fost amânată pentru sfârșitul lunei Septembrie.

Conferința avea de scop de a se lua în discuție un proect de reorganizarea căilor ferate proect aparținând d-lui Codreanu, inspectorul regionalei Bacău.

Prin acest proect se tinde la desființarea celor 14 inspectorate de exploatare.

In locul lor se prevede înființarea a 3 subdirectorate generale. Ele vor avea sediul în Iași, Cluj și București.

Subdirectoratele vor depinde de Direcția generală de pe lângă Ministerul de comunicație.

Ele vor avea caracter autonom.

Subdirectoratul din Iași va avea sub conducerea sa Moldova, Bucovina și Basarabia.

Partidul socialist francez

scapat de o criză gravă

In congresul partidelor socialiste internaționale ținut zilele trecute la Zürich, s'au luat între alte dispoziții și aceia că un membru al partidului socialist poate primi un mandat de la un guvern burghez, dar cu rezerva că nu i se va cere nimic în contra programului partidului socialist.

Această hotărâre scapă partidul socialist francez de o gravă criză.

Se știe că în ultimul congres socialist majoritatea declarase incompatibilitate pentru fruntașul socialist Paul Boncour, între situațiunea de mandatar la Liga Națiunelor, al guvernului Poincare, și aceia de membru al partidului socialist.

Sesiunea ordinară

a Consiliului Județean

Consiliul județean a fost convocat în sesiune ordinară pe ziua de 1 Octombrie. Seziunea va ține 10—15 zile.

Cele șase comisiuni vor înainta câte un raport de nevoile fiecărei ramure respective, pe care Consiliul il va discuta și în urma aprobărei, îl va trimete Ministerului de Interne.

In special va fi mai de seamă raportul comisiunei de lucrări publice, căci se știe că jud. Iași n'are șosele și poduri în stare practicabilă.

Tot în această sesiune se va alcătui bugetul județului pe anul 1927.

DE LA TEATRUL NAȚIONAL

La Teatrul Național repetițiile sunt în toi. Se repetă de două ori pe zi și seara.

Dimineața se repetă *„Anuța"* piesa d-nei Petrescu cu d-nele Teodorescu Balo, Lucia Popescu și d-nii Demetrescu Radu, Handoca, Munteanu, etc. Direcția de scenă d. N. Demetrescu Radu.

După amiază se repetă *„Alexandru Machedon"* localizarea d-lui Vernescu Vâlcea, cu d-nii Vernescu Vâlcea, Handoca și d-ra Lucia Popescu, etc.

„Peg" de Mirande, a doua premieră a Naționalului ieșan, a avea ca primă interpretă pe actrița Ionac și d-nii Braeschi, Petrone, Handoca, Munteanu, etc. Direcția de scenă dl. P. Petrone.

In *„Dac'aș vrea"* piesa lui Geraldy, apar d-nii Ghițescu, Nosec, Mil. Gheorghiu, Handoca și d-nele Braeschi, Melinte, etc.

D na Ghițescu, o talentată absolventă a Conservatorului din Iași, a fost angajată la Național, unde va interpreta câteva spectacole interesante, dintre cari menționăm *„Amorul"* de Kistemaekers.

*

D-l N. Meicu va interpreta rolul principal din comedia lui Gogol *„Revizorul"*.

*

D-ra Melinte va juca în stagiunea viitoare *„Galeria Oglinzilor" de Bernstein.*

INFORMAȚII

x CE FAC IORGHIȘTII? — *Zvonurile persistente asupra înfăptuirii fuziunii între naționali și țărăniști, a surprins pe prietenii d-lui Iorga. Aceștia nu pot admite o fuziune fără președinția șefului lor. In cazul când deziderатul iorghiștilor nu va fi luat în considerație de pertractanți, se spune că gruparea d-lui Iorga se va retrage din combinație, urmând să reînființeze vechiul partid naționalist.*

Organizațiile din provincie vor adopta atitudinea șefului, oricare va fi ea. Până acum însă, d. N. Iorga se abține de la orice acțiune, așteptând desfășurarea evenimentelor.

x **Banda lui Pistol în fața Tribunalului.**— Se știe că în urma unei lupte cu poliția, banda vestitului spărgător Pistol a fost prinsă.

Deasemenea s'au găsit și depozitele lucrurilor furate.

Ieri banda compusă din: Const. Pistol, C. Nastase, Ioan Zmeu, I. Leonte, Maria Pistol, Natalia Prodan, Gh. V. Rotaru și Ilie Vrănescu, a fost adusă în fața Tribunalului S. II care a confirmat toate mandatele de arestare.

Banda a fost încarcerată la Galata.

x Mâine, Joi, încep marile sărbători de toamnă israelite.

Primele sărbători țin două zile, Joi și Vineri.

x Din nou a fost arestată servitoarea Constanța Cozma, care îmbrăcată într'o uniformă de elevă de școală, se îndeletnicea cu prostituția.

Piața Valutară

Leul la Paris a cotat ieri 16.80; la Zurich 2,57.

Devizele în Capitală au notat: Francul francez 6; francul belgian 5,65; francul elvețian 38.70; lira engleză 974; dolarul 203,50; lira italiană 7,45; cor ana cehă 5.97; Rentenmark 48.

x *Astăzi s'a răspândit zvonul în oraș că un distins medic ieșan ar fi încetat subit din viață în tren, în drum spre străinătate. Zvonul nu și-a căpătat confirmare.*

x Petru Vicinski din comuna Siliștea, din lipsă de alte îndeletniciri, zărind o căruță cu ouă, aparținând locuitorului Gavrilescu din Rediu-Buzile, fură un coș cu ouă, pe care le vîndu la diferiți negustori.

Vicinski a fost descoperit.

x Doamna Agatina Bârsescu, cu elemente de la Teatrul nostru național, pleacă Vineri în turneu cu piesa „Strigoii" de Ibsen.

x Am arătat că la hotelul Național, o doamnă a lăsat un geamandan, după care a dispărut.

Făcându-se cercetări, s'a descoperit că doamna în chestie, e o anume Betoria Abreșin, din București. Asupra ei nu s'a găsit nici un act.

Brigada de siguranță face cercetări.

x *Lucrul de noapte la brutării.* —O delegație de lucrători brutari s'a prezentat la primărie cerând răspunsul în chestia lucrului de noapte la brutării.

D. Dr. C. Tănăsescu, medicul șef al orașului care a examinat problema a arătat că e bine să se desființeze lucrul de noapte.

Zilele acestea se va convoca la primărie o conferință la care vor fi invitați Inspectorul Muncii. Medicul Șef, patronii și lucrători brutari spre a se soluționa chestia.

x D. Olaru, casierul uzinei electrice, mergând azi dimineață spre locuința d-sale, în strada Cuza-Vodă i s'a făcut rău.

Ajutorul a fost dat în grabă de către d. dr. Margulies.

x D. Jean Pollingher, comerciant din strada Ștefan cel Mare, zări doi indivizi care pândeau. Indreptându-se spre ei, cei doi indivizi dispărură, lăsând în urma lor un sac gol.

Se fac cercetări.

x *Serviciu special valutar.*— Aseară a avut loc o consfătuire a Comisiunei interimare a Camerei de Comerț sub președinția d-lui C. Cerchez, la care a luat parte și dl. inspector regional P. T. T. Velciu și în urma căreia dl. C. Cerchez a hotărât și organizat înființarea unui serviciu special telefonic valutar, astfel ca comercianții și industriașii, precum și marele public, vor putea cunoaște exact și oficial cursul devizelor și ultimele tranzacțiuni.

In acest scop au fost așezate două cadre pe care se vor afișa zilnic datele neeesare. unu din cadre așezat pe peretele de la întrarea Camerei de Comerț din Iași, și altul la Hotelul Trayan din Piața Unirei.

x **Banditul Niculiță.** — După cum am anunțat, știrea arestărei banditului Niculiță, nu era exactă.

Un ofițer de jandarmi arestase în adevăr la Sighet pe un anume Gh. Niculiță care semăna foarte bine cu banditul. S'a constatat însă că era o rudă îndepărtată de-a fiorosului Niculiță. Așa dar banditul își continuă operațiile.

x A încetat din viață colonelul Th. Cociu, vechiu pensionar.

x La 15 Noembrie se va ține la spitalul de copii „Dr. Ghelerter" un concurs pentru ocuparea unui loc de intern devenit vacant.

E pentru întâia oară când se introduce concursul la instituțiile spitalicești israelite.

— Dr. Albert Ficler reîntorcându-se în localitate a reluat consultațiile în cabinetul d-sale din str. Lăpușneanu 27 — deasupra cofetăriei Georges & Co.

x D. Petronius Livescu notifonează din Botoșani că vizitatorul străin cu care a convorbit despre literatura română nu era marele scriitor austriac Arthur Schnitzler, ci un oarecare domn Schnitzler.

Știrea care ni se transmisese acum două zile provenise din această apropiere a numelor sau poate chiar dintr'o mistificare.

„Alte Siluete Literare și Artistice"

Astăzi s'a pus în vânzare la toate librăriile noul volum intitulat *„Alte siluete literare și artistice"* ale scriitorului renan H. Eulenberg.

Elegant imprimat în atelierele „Viața Românească" acest al douilea volum cuprinde următoarele siluete:

Kant, Chopin, Watteau, Calderon, Walt Whitman, Rubens, Offenbach, Goya, Napoleon, Frederic Cel Mare, Rembrandt, Lassalle, Bach, Hans Sachs Swift, Bismarck, Raffael, Mozart, Petrarca Verdi, M-me de Stael, Michel-Angelo, Kotzebue, Brahms, Halevy, Iens P. Iacobsen, Haydn. Richard Voss, Petöft și Beethowen.

Volumul *„Alte Siluete literare și artistice"* în traducerea d-lui C. Săteanu, cuprinde un bogat material literal de peste 320 pagini, este tipărit cu îngrijire pe hârtie velină și pentru a fi accesibil tuturor oamenilor dornici de literatură, muzică, sculptură, teatru și tot ce se înțelege prin cultură generală, el nu costă decât 50 lei exemplarul.

Comenzile din provincie se vor adresa tipografiei *„Albina"* Iași. str. Seulescu No. 1.

PLUMB
vechiu, țevi uzate, cumpără
Tipografia H. Goldner.
Strada Gh. Mârzescu No. 17

Geamuri albe, simple, colorate, ornamentate, riglate; ori-ce grosime și calitate, cu prețurile fabricei; deasemenea diamante pentru tăiat geamuri numai la
Primul Depozit de geamuri și oglinzi
Israel Bergher S-sor
str. Anastasie Panu 50
Casă fondată la 1876

Comandați-vă FIRME
la cel mai special atelier din țară
BENEDYCT DRUCKER
Iași, str. Gh. Mârzescu 17
care execută orice fel de comenzi artistic, cu materiale garantate, solid și cu prețu ile cele mai reduse. Desfide orice concurență. Se execută firme pentru toată țara.

DOCTOR
E. GHELMAN
Specializat la Viena
Boli de Piele și de păr
Sifilis și Venerice
Tratamentul radical a blenoragiei acute și cronice prin Uretroscopia (Iluminatul canalului uretral) Electrolyza, galvanocaustica, vaccinoterapia.
Str. GÂNDU No. 1 vis-a-vis de Cinema Elisabeta
Intrarea prin stradela Talpalari.
Consult.: 9-10 a. m. și 2-7 p. m.
Duminică 11—12 a. m.

Dr. N. P. Balan
Fost medic secundar a Clinicei Medicale
Șef de lucrări a Facultății de Medicină, reîntors în țară își reia consultațiile de boli interne.
Strada Păcurari No. 56, în orele 1—3 p. m.

William Finkelștein
AVOCAT
Iași, str. Lăpușneanu 20
Cons. 6— 8 d. a.

Biblioteca Universităţii Loco
BIBLIOTECA UNIVERSITĂŢII IAŞI

786

2 LEI NUMARUL

VINERI 10 SEPTEMBRIE 1926

ABONAMENTE
Lei 600 . . . pe [illegible]
» 320 . . . » 6 luni
» 160 . . . » 3 luni

OPINIA

ZIAR POLITIC COTIDIAN

ANUNCIURI
se primesc la toate
Agenţiile de Publicitate
şi la
Administraţia ziarului
Iaşi—Str. Gh. Mârzescu 17

Relele inflaţiei

De ce se teme Franţa.— Pilda Germaniei

Franţa duce astăzi o luptă mare pentru a scăpa de pericolul inflaţiei. Acelaşi lucru fac, într'o măsură mai mică, toate ţările cu valută slabă. Experienţele făcute de alte state, arată că inflaţia este o boală teribilă, care lasă răni adânci şi metelne greu de vindecat. E de ajuns să citâm numai unul din aceste rele: problema chiriilor, cu toate conflictele care urmează dintr'însa.

Un exemplu instructiv asupra relelor produse de inflaţie ne oferă Germania. După ce şi-a redus moneda la o miime de miliardime, acest stat a izbutit să refacă creditul interior într'o măsură oare care (titlurile au pierdut numai 88 la sută).

Dar în procesul inflaţiei şi deflaţiei nu trebue socotite numai distrugerile matematice. Mai este căderea statului, incapabil să adune o materie fiscală care se fărâmiţează; risipa particularilor, care se grăbesc să cheltuiască în plăceri nişte bani cari se topesc în buzunare; pierderile care rezultă din transporturile de proprietate. Căci unul din efectele deprecierei monetare este înmulţirea schimburilor: unii se desfac cât mai repede de valorile cu venit fix, supuse deprecierii; alţii schimbă imobile contra unor sume care se scriu cu multe cifre, în iluzia că devin mai bogaţi; un foarte mare număr, în fine, îşi vând bunurile pentru a putea trăi. Mutaţiunile de imobile făcute în Germania dela 1920 la 1924, arată că două treimi din proprietăţi au trecut în alte mâni, adică 200 miliarde din 300.

O asemenea răsturnare nu are precedent în istorie. Cea mai mare parte a vechilor clase bogate a fost deposedată în favoarea „Schieberilor" internaţionali.

*

Soarta celor care au pierdut proprietăţile este demnă de plâns. Cei care nu sunt prea bătrâni lucrează, şi aceasta provoacă supraîncarcarea şi dezorganizarea pieţelor de muncă. Cei mai în vrâstă sunt susţinuţi de copii lor, care adesea trăesc cu ei, şi dintre care mulţi trebue să renunţe de a se căsători.

Mamele bătrâne se ocupă de menaj, şi câteodată câştigă câţiva bani cu lucruri mărunte făcute la croşetă în casă. In Germania chiar s'a introdus moda hainelor tricotate pentru a se veni în ajutorul acestei categorii de noi saraci.

Dar marea resursă pentru întreţinerea claselor scăpătate este închirierea de camere mobilate a unei părţi din apartamente.

Legea forţată a chiriilor le vine în ajutor. Tot timpul inflaţiei, chiriaşii de apartamente n'au plătit decât sume ridicole — câţiva pfenigi aur — şi în schimb au luat sume frumoase dela sub-chiriaşi. Şi astăzi, închirierea de camere mobilate este principala, dacă nu universala resursă a persoanelor ruinate, şi e considerată de public şi chiar de autorităţi, ca mijlocul cel mai sigur de a le veni în ajutor.

Dar o sumă de inconveniente şi conflicte nasc de aici. Şi este extrem de trist spectacolul acestei clase ruinate şi lasată în voia milei publice.

— Y —

Pentruce rămîne Iaşul un tîrg oriental

S'a făcut o largă discuţie în ziarul nostru despre felul cum s'ar putea înfrumuseţa Iaşul, şi s'au adus critice juste la adresa administraţiilor comunale.

Nu s'a insistat însă îndeajuns asupra sistemului de favor şi hatîruri, care menţine Iaşul în aspectul oriental de oraş sărăcăcios şi rău clădit.

Populaţia Iaşului este săracă şi, deci, din iniţiativa particulară nu pot lua fiinţă instituţii şi clădiri care să dea oraşului estetică şi grandoare. Situaţia aceasta s'ar putea remedia prin concursul Statului. Dar din păcate, în cazurile foarte rare când asemenea concurs ni se oferă, intervine hatîrul care dăunează interesului municipal.

Depilaă, am avut norocul ca fundaţia Ferdinand să se înfiinţeze la Iaşi. Din fondul de 200 milioane lei, se putea destina o sumă pentru clădirea unui monument grandios în centrul oraşului, la una din multele răscruci cu aspect rural. S'a preferat însă a se situa Fundaţia într'un loc excentric, pentru a se oferi câteva milioane pe o casă particulară.

Tot aşa, am pierdut prilejul a se clădi în centru o şcoală de comerţ, pentru ca d. Wurmbrandt să ia milioane pe casa d-sale dintr'o stradă dosnică.

Şi graţie acestui sistem de hatîruri, vizitatorii Iaşului se sue de la gară în centrul oraşului, printre depozite de lemne, pivniţe de petrol. crîşme în subsoluri şi alte podoabe care asemuesc capitala Moldovei cu vreun Coddeşti oarecare..

X.

In pag. III-a

Ultima Oră

Unul care nu iubeşte pe arabi

Intr'un bar din Paris stăteau câţi-va arabi la taifas. La un moment dat şi-a făcut apariţia un tânăr chinez, a scos liniştit un revolver şi-a descărcat câteva focuri. Doi arabi au căzut victimă.

Indrăcitul chinez a declarat la poliţie, într'o franţuzească stricată, că... nu iubeşte arabii şi de aceia îi împuşcă când îi vine la socoteală!

Sistem ciudat, dar obişnuit în epoca fascismului...

ASPECTE

Sângele dela Alejd...

Am dorit sincer ca d. Sadoveanu să nu fie ales deputat; din primul moment al fixării candidaturii d-sale ne-am exprimat convingerea că—oricât s'ar trâmbiţa meritele d-sale literare—succesul nu-i putea fi asigurat decât prin cunoscutele mijloace experimentate cu atâta artă în alegerile generale.

Aveam nădejdea totuşi că „marele prozator poporanist" umanitarist şi în ultimă ipostază membru în „Liga contra teroarei", va impune coteriei politice din care face parte integrantă, o altă atitudine, măcar trecătoare; nutream speranţa că în faţa alegătorilor din Bihor, culegătorul de „documente omeneşti" se va prezenta cu graiul domol vorbind despre necazurile mulţimei, despre împilări şi nedreptăţi şi la urmă, împărţind voturile în care şi-a strigat zeci de ani iubirea pentru ţărănime.

Poate dacă se prezenta astfel, d. Sadoveanu ar fi fost ales chiar fiind averescan; şi poate ar fi dat o desmintire acelora cari îl contestă cu înverşunare ca factor activ în viaţa publică. Poate...

Dar marelui prozator îi place să meargă la sigur, cum se spune în limbajul curent al trepăduşilor electorali; deaceea nu s'a mai încurcat în chestiuni de naivă propagandă culturală, ci a acceptat de la început să pornească în campanie întovărăşit de prefectul respectiv, de jandarmi abuzivi şi de întreg alaiul beţivanilor bătăuşi cari formează suita unui ca didat de la centru venit să cucerească provincia.

Şi în asemenea companie, membrul „Ligei contra teroarei" nu s'a simţit jenat de loc; plimbându-se satisfăcut în automobilul prefecturei care, sub încărcătura electorală, şi-a uzat desigur încă o serie de cauciucuri, membrul din consiliul de administraţie al Iredepeului, facea inspecţia satelor, stabilind împreună cu prefectul, zonele contaminate de ţărănism şi unde deci trebuiau postate cordoanele de jandarmi.

Şi în ziua alegerii s'a procedat sumar, guvernamental, ca la Ruşi-Munedioara: ţăranii au fost împiedecaţi să-şi voteze candidatul şi când au încercat să frângă voinţa jandarmilor cari reprezentau acolo voinţa guvernului şi a reprezentantului său, d. Sadoveanu, au fost împuşcaţi.

Nu mai comentăm, nu mai adăugim nimic. Răniţii de la Alejd, căzuţi în luptă electorală pentru salvarea situaţiei d-lui Sadoveanu, se ridică în faţa noastră cu proporţii epice, întunecând pentru totdeauna eroii de carton pe care marele prozator poporanist îi fabrica în serii ca să-şi dovedească iubirea pentru ţărănime.

Sângele de la Alejd nu poate servi pentru literatură, deşi titlul ar conveni admirabil d-lui Sadoveanu, romancierul...

G. SPINA

Pentru „Ocrotirea copiilor"

A apărut o interesantă broşură cu dările de seamă despre activitatea Societăţii „Ocrotirea copiilor" din Iaşi, pe anii 1924—1925; — activitate foarte rodnică şi care culminează prin înfiinţarea şi conducerea „şcolii de îndreptare" de la Copou.

Dar Societatea nu dispune de fonduri suficiente şi de aceia apelează la sentimentele bune ale publicului.

Inimosul apel semnat de I. P. S. S. Mitropolitul Pimen şi de d. C. Meissner, glăsueşte astfel, în partea lui finală:

„De vroiţi, alături de noi, salvarea sufletelor micilor rătăciţi; de vroiţi să domnească mai multă cinste şi siguranţă în lume; de vroiţi împuţinarea numărului criminalilor, atunci veniţi cu cât vă va lăsa inima în ajutorul societăţii noastre, care şi-a pus gând bun de a lucra la ridicarea nivelului moral, din nenorocire atât de scăzut".

Noi sperăm că acest apel va avea un succes deplin.

Naufragiul din Baltica

Din Moscova se anunţă că pe vaporul „Burevestnik" (care s'a scufundat în golful Botnik, în faţa Leningradului) se aflau 563 pasageri. Din aceştia, 285 au fost salvaţi cu bărcile; alţii au scăpat înnot. Dar cel puţin 150 persoane au pierit în valuri.

Ingrozitoarele efecte ale cutremurului în insulele Azore

„Chicago Tribune" publică amănunte trimise din Lisabona, despre groaznicile cutremure care au răvăşit insulele Azore în săptămâna trecută.

Zguduiturile se succedau la scurte intervale, prăbuşind oraşele mai cu seamă pe insula Fayal. La a patra zguduitură, peste 400 case din oraşul Flamingo s'au năruit în mai puţin de două minute. Lumea alerga îngrozită către ţărmul mării; mamele căutau sub dărâmături cadavrele copiilor.

Fenomenul cel mai înfricoşător a fost dispariţia râului Flamengos care străbătea oraşul. Dealungul albiei, pământul s'a desfăcut în două, dar îndată s'a închis la loc. Insă râul dispăruse. Lumea îngrozită, a căzut în genunchi, rugându-se la Dumnezeu.

Acum populaţia stă îngrămădită pe câmp şi în grădini, aşteptând să se îmbarce în vapoare pentru a pleca spre locuri mai puţin nenorocite.

GLORIA ACTORILOR DE CINEMA

In jurul morţii lui Rudolf Valentino

Am arătat amănunţit manifestările mulţimii la moartea actorului de cinema Rudolf Valentino. La catafalcul lui a fost un pelerinaj şi o emoţie parcă ar fi murit un rege mare şi iubit. Presa lumii întregi i-a reprodus portretul; nenumărate inimi femeeşti, dela Londra la Los-Angelos şi dela Roma la Rio-de-Janeiro, au bătut îndurerate la amintirea admirabilului interpret al „Arenelor însângerate".

Această emoţie quasi-universală cu prilejul morţii unui tânăr actor, este un lucru cu totul nou în lumea scenei. Dacă mai mulţi actori sau actriţe izbutiseră deja să şi-o creeze până la moartea lor, era vorba de fiinţe cu totul excepţionale, ca Talma sau Sarah Bernhardt, care erau la sfârşitul unei lungi cariere şi reuşiseră, cu preţul multor ani de muncă neîncetată, să adune prestigiu în jurul numelui lor.

Cinematograful din contra, creiază glorie care creşte cu o repeziciune de necrezut, trece graniţele, zboară peste oceane şi ajunge în regiunile cele mai îndepărtate ale uuiversului. Ea se înscrie în amintirea oamenilor în Asia ca şi în Europa, la Melbourn ca şi la Cairo, într'un târg perdut din Romănia, ca şi în fundul Africei.

Gloria aceasta, ca însuşi cinematograful, este multiplă, internaţională şi universală.

Totul tinde să scoată în evidenţă „vedetele" ecranului. Numele artistului vestit revine de mai multe ori pe seară sub ochii spectatorului; trăsăturile feţei lui, sunt mărite în scenele de detaliu; expresiile fizionomiei lui, proectate în plină lumină, ni-l tac cunoscut ca şi cum ar fi unul din intimii noştri. E foarte greu să se ascundă în această lumină puternică vrâsta sau geniul interpretului. Dintr'o ochire, spectatorul va recunoaşte pe adevăratul „june prim" de actorul Aleşcâit, precum va deosebi expresia sinceră de cea forţată.

Astfel, de fapt, Rudolf Valentino a fost aplaudat pentru tinereţa lui şi a făcut-o celebră în lume, fără a aştepta să-i vie timpul în ajutor.

Fiecare bun îşi are şi răul lui: este sigur că aceste glorii fulgerătoare ale cinematografului se vor distruge cu aceiaşi repeziciune cu care au fost create. Sarei Bernard i-a trebuit cincizeci de ani pentru a câştiga o glorie mondială, dar peste un veac, probabil că numele ei va rămâne, pe când acel al lui Valentino va fi de mult dispărut.

B.

--CITIŢI „OPINIA"--

PĂRERI ŞI DISCUŢII

In chestia chiriilor

Primim următoarele:

Războiul trecut a determinat legea chiriilor, războiul odată încetat, logic era, ca şi legea aceasta să înceteze.

Dar, Răsboiul acesta, a creiat România mare, şi pe timpul lui, s'a pierdut stocul metalic al băncii naţionale, apoi a venit înlocuirea cu lei a biletelor băncii generale, schimbul rublelor nesusţinute de stoc metalic, apoi schimbul coroanelor, şi, în fine datoriile exterioare de război.

Toate aceste pierderi au provocat prăbuşirea fără remediu a Leului nostru. Prăbuşirea valutei a lovit greu în salariaţii Statului. Statul a crezut de cuviinţă să menţie foarte scăzute salariile şi pensiilor, actualilor şi foştilor săi slujitori şi în schimb să prelungească existenţa legei chiriilor în prejudiciul proprietarilor de case.

Procedura aceasta, n'a fost de loc fericită. Fraudele în stil mare şi mic, săvârşite în mai toate adunările publice, pe timpul şi după războiu, pe cari, legile penale şi controlul nu le-au putut înfrâna, sânt în mare parte efectul acestei proceduri.

Pensionarii mulţi au murit de mizerie, şi restul trăesc în aceiaşi situaţie.

Proprietarii de case, (mare parte din ei) au fost nevoiţi să-şi vândă proprietăţile în beneficiul îmbogăţiţilor de război—aşa că din vechii proprietari, dacă mai au imobile 1|4 din ei.

Dacă statul în alcătuirea primului buget de consolidare a României mari, ar fi plătit actualii şi foştii săi slujitori, cu lei hârtie, la equivalenţa leului aur, la cota sala iilor ant belice, chestia chiriilor n'ar fi existat, (poate chiar nici fraudele).

Constrâns de agitaţii şi ameninţare cu greva a funcţionarilor, secondaţi în surdină de pensionari, statul a fost nevoit să amelioreze salariile funcţionarilor, cari la ultimul spor au atins indiscele 24; al pensionarilor 8, iar proprietarii (chiriile) — legea Mârzescu din 1923 — indicile 4.

După aceste date, funcţionarul primeşte pentru leul aur ante-belic, 60 centime aur; pensionarul 20 şi proprietarii de case 10.

Legea Mârzescu a chiriilor, expiră la 23 Aprilie 1927. Proprietarii de case cer stăruitor, libera transacţie.

Funcţionarii şi pensionarii s'ar ralia la aceasta, *dacă statul le-ar plăti salariile şi pensiile la echivalenţa leului aur*, cu cota unificată pe grade şi servicii. Dar aceasta nu s'ar putea face însă şi e nevoe de o nouă prelungire a legei chiriilor, drept ar fi ca chiriile din 1914-916 să fie sporite cu indicile sporului de salarii şi cu tendinţa de spor în raport cu sporul vitor al salariilor, până la leul aur, când se va putea intra în normal.

Diferenţa între indicele 24—8 al pensionarilor la sporul chiriilor pentru pensionari să fie plătibil de stat, sau pensiile să fie ridicate sau sporite ca şi salariile funcţionarilor.

V. D.

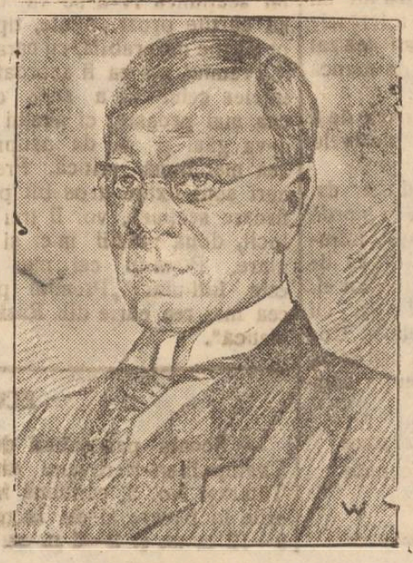

LA LIGA NAŢIUNILOR

UNDEN *delegatul Suediei la Geneva, care se opunea la crearea unui loc nepermanent pentru Polonia.*

In jurul reformei şcolare[1)]

— Observaţiile unui student —

III

Intre timp, a avut loc prima şedinţă a comisiunii însărcinate cu reorganizarea liceului.

S'a hotărât cu ocazia aceasta, ca liceul să fie *unic*, să fie *unitar*, adică să nu mai fie împărţit în curs inferior şi curs superior ca până acuma. S'a hotărît reducerea claselor la 7 din 8 câte erau, înfiinţându-se în schimb un an pregătitor la universitate.

Limba latină a fost introdusă din clasa I-a şi limba greacă în ultimele două clase.

S'a introdus şi *sociologia* în ultimul an. (Mărturisesc că articolul precedent a fost scris înainte de a şti de aceasta).

Şi cum toate aceste modificări tind să încarce programul, s'a hotărît suprimarea *repetiţiei* în liceu.

Până acuma, unele obiecte ca istoria, ştiinţele naturale şi fizico-chimice, şi multe altele, se făceau odată în cursul inferior şi se *repetau* a doua oară în cel superior—bine înţeles într'o măsură mai largă.

De acuma înainte, aceste obiecte vor începe a fi predate din prima clasă şi vor continua în succesiunea lor logică în celelalte clase fără a mai fi repetate.

Ar fi banal să invoc prea cunoscutul dicton *„Repetiţia est mater studiorum"* dar voiu încerca să evidenţiez printr'un mic exemplu în ce măsură posedă un absolvent cunoştinţele acumulate în cursul inferior.

Candidaţii la examenul de bacalaureat, având de preparat geografia României care se predă în clasa IV-a, se găsiau în faţa ei ca în faţa unei materii complect străine.

Şi atunci, mă întreb cu drept cuvânt, ce-şi va fi aducând aminte liceanul nostru, de antichitatea plină de învăţăminte şi exemple învăţată de dânsul în prima clasă, când va termina istoria contemporană în ultimul an?

Vor fi ca şi cum nici o dată n'ar fi auzit de legile lui Lycurg sau Solon. Ceiace a învăţat copilul de 11 ani şi n'a mai repetat nici o dată, nu-şi poate aminti adolescentul şi atuncia toată truda sa ar fi zadarnică şi e păcat!

Căci nu putem spune că istoria e un obiect de specialitate ci unul din factorii educativi de ordin primordial.

*

O consecinţă a desfiinţărei repetiţiei este şi renunţarea la liceul împărţit în curs inferior şi curs superior. De acuma înainte vom avea un liceu perfect *unitar*.

Dacă însă căutăm să pătrundem firea lucrurilor, trebuie să admitem că această împărţire îşi avea rostul ei.

Intr'adevăr, cursul inferior forma un ce aparte,—avea fiinţă deosebită, dovadă gimnaziile care chiar funcţionau aparte. Absolventul cursului gimnazial care

(Continuarea în pag. IV a)

[1)] Vezi „Opinia" No: 5771 din 24 Aug. şi 5777 din 31 Aug. 1926.

„COMERȚUL FORESTIER“

SOCIETATE ANONIMĂ ROMÂNĂ

IAȘI -- Sediul central str. Ștefan cel Mare 4

(la Banca Româno-Franceză)

Depozit de Cherestea

EN-GROS și EN-DETAIL

STRADA UZINEI No. 23

(vad comercial de cherestea de zeci de ani)

Bogat asortat cu tot felul de materiale lemnoase, servind prompt extrem conștiincios și cu prețuri mai eftine ca oriunde.

Facem mari înlesniri de plată fără nici o dobândă.

Atenție! MAREA ȘI VECHEA

FABRICĂ de BOIANGERIE INDUSTRIALA

și *Revopsire de Haine și Blănuri* precum și *Spălătorie Chimică*

MARTIN BUCHOLTZER

IAȘI, Str. Păcurari No. 105, Instalație proprie

aduce la cunoștința onor. *Public și clientelei* pentru *sezonul de toamnă și iarnă* este asortată cu *culori veritabile* pentru *revopsitul Stofelor, Blănurilor, Mătăsuri* etc. cât și pentru *Boiangeria Industrială,* deasemenea recomandă *Spălătoria Chimică* pentru *curățit* orice *Tualete, Haine bărbătești, Uniforme școlare, ofițerești, Mantale de pluș, Mănuși, Perdele, Stofe de mobile* etc.

Atrag atențiunea onor. public și onor. clientelei, că mai mulți *clienți* de ai mei au fost induși în eroare de un *Birou de Boiangerie* de concurență situat tot în str. Lăpușneanu casele fost *Dr. Konya,* și deci pentru a nu se mai da loc la erori intenționate precizez că biurourile mele de Primire sunt 1) *in strada Lăpușneanu No. 25 casele* fost *Mavrocordat,* 2) în str. *Cuza-Vodă No. 6 în rând cu Prefectura Poliției* și al 3) *în strada Anastasie Panu No. 76,* unde sunt instalate în vitrine și se pot vedea clișeele *Fabricei mele.*

Prima Fabrică de Mezeluri Cușer

Solomon Leibovici

Șoseaua Socola No. 32

Urează cu ocazia anului nou 5687 Onor. Clientele ANI MULȚI ȘI FERICIȚI precum și spor și belșug în afaceri.

SOLO DE LUXE.

Cine întrebuințează o singură dată

LAMA de ras SOLO de LUXE

Nu se va putea dispensa de ea niciodată

Vânzarea la toate Parfumeriile și Drogueriile.

Reprezentanța Generală, Casa de Import

Mr. Gustav Gedaly, *Cernăuți,* str. Urban Jarnik 6

Vechiul Birou technic de instalațiuni de

Apă și Canal

IOAN ZAMFIR strada Vasile Conta No. 26

Fiind asortat cu tot felul de MATERIALE pentru INSTALAȚIUNI SANITARE, CLOSETE, LAVOARE, BĂI și SOBE de BAI cu încheieturi sudate. **EXECUTĂ** lucrări în această BRANȘĂ și VINDE din DEPOZIT CU PREȚURILE CELE MAI REDUSE, CA ORI UNDE

Avis Important

RESTAURANT ȘI BODEGA

A. și B. Manasche

PLOEȘTI — Piața Unirei 7 — PLOEȘTI

Aducem la cunoștința onoratei noastre clientele ca am renovat localul cu tot confortul modern și se găsește mâncare caldă și rece, precum seara la gratar.

— SERVICIUL PROMPT —

Tot odată atragem atențiunea că la D-nii Voiajori facem reducere la prețul de pe listă.

Sub conducerea renumitului și cunoscutului

M. Cojocaru

CASA DE CREDIT

„RATA“

Magazin Universal str. Gh. Mârzescu 34.

VINDE orice ARTICOLE de PRIMA NECESITATE precum și tot felul de Încălțăminte, Haine gata, Lenjerie, Stofe, Șifoane, Zefiruri, Mobile, etc. cu prețuri avantajoase.

MARI INLESNIRI DE PLATĂ

Milionar într'o zi

dând numai 100 lei

Vreți să vă îmbogățiți? Cumpărați o Obligațiune cu lozu i București, în valoare nominală de 100 lei care are trei trageri anuale (Ianuarie, Mai, Septembrie). Peste o lună are loc o tragere cu un câștig principal de

600.000 lei

apoi de 100.000—50.000 lei etc. etc. La 1 Septembrie câștigul cel mare e de **UN MILION.**

Afară de aceste câștiguri Obligația are cupoane de procente semestriale și fiecare bon trebuie să fie amortizat. *Paguba exclusă — Procente sigure și Câștiguri de milioane,*

S. HEIFLER, Casă de schimb, strada Ștefan cel Mare colț cu strada Gh. Mârzescu.

Cumpăr și vând efecte străine.

Cumpăr aur și argint.

Atențiune. De la ora 3 p. m. adresați-vă la Cinema Sidoli, unde mă găsiți în fiecare zi.

TESTA

VINDECĂ:

DURERI DE CAP-MIGRENE NEVRALGII-DURERI DE DINȚI RĂCELI-GRIPĂ-JUNGHIURI

CERETI IN FARMACII SI DROGUERII

LA „CAMILA“

IOSEF MARCU

Iași, str. Anastasie Panu 47

Mare depozit de Culori pentru vopsit haine, lână și mătase renumitele mărci Jăcobus, Luxoria, Gallus, Vaubry și Bayadera.

SFATUL NEGUSTORESC-IAȘI

COMUNICAT

Rugăm pe toți d-nii Comercianți și Industriași ai circ. Iași care au a se plânge de orice nedreptate sau amenințări ce li s'ar face, de către oricine, (persoană particulară sau oficială) să se adreseze Sfatului Negustorese între orele 3—6 p. m. pentru a se lua măsurile legale de apărare.

Președinte, I. BOTEZ

Secretar Willy Goldștein

Blănăria

CARNAVAL de VENEȚIA

LUPU FELDMAN

Strada Cuza Vodă 42

peste drum de Camera de Comerț a adus un mare transport de

BLĂNĂRIE

și vinde cu prețuri extrem de reduse.

C. DIAMANT

AVOCAT

Consult. 8—10 dim. 6—8 seara

Str. Meculai Gane 14

Inscrierile

la școala comercială superioară

Direcțiunea școlii comerciale elementare și superioare de fete din Iași aduce la cunoștința părinților următoa ele :

Contrar de cum anunță ziarul „Dimineața“ cu data de 1o Septembrie 1926; absolventele școlii comerciale elementare (formată din 3 clase) *sunt admise* pentru înscrierea la școala comercială superioară de fete din Iași.

S'au primit și se primesc zilnic înscrieri cu condiția expresă, anunțată clar chiar la școala comercială superioară de băeți str. V. Alexandri No. 5 Iași, unde deocamdată se fac înscrierile, că: absolventele școlii comerciale elementare vor fi primite în urma unui concurs trecut la Română, Franceză, Germană, Geografie, Matematici și Fizicoch mice din primele 4 clase de liceu, supuse și acestea la concurs din materia clasei IV de liceu la obiectele mai sus citate, dacă numărul elevelor inscrise trece peste efectiv.

Așa spune regulamentul. Sunt preferate în prima linie elevele cu 4 clase de liceu și în a doua linie elevele cu 3 clase comerciale.

Până la ora când publicăm, sunt 8 eleve inscrise de la comercială elementară, în școala comercială superioară.

Desigur direcțiunea actuală a școlei comerciale elementare și superioare de fete din Iași va face toate sforțările până va izbuti să se înființeze și clasa IV comercială elementară de fete, pregătitoare pentru comerciala superioară.

ESROIGHIM din Eretz Israel la Schechter str. Zmeu No. 1 Iași.

PRIMESC o elevă în gazdă str. Bucșinescu No. 4.

FUNCȚIONARI DE BIROU cu cunoștințe de Contabilitate, angajează imediat „Asigurarea Românească“ Iași, str. Lăpușneanu 17—19.

DOMNIȘOARA prezentabilă, cu cunoștințe în cofetărie, se angajează imediat, la „Princiar“ str. Lăpușneanu No. 44, Iași.

DE INCHIRIAT o pivniță str. Baș-Ceauș No. 2.

Imprumut. *Fiecare* având nevoie de bani poate să se adreseze Societății „Ajutorul Nostru“ birou de Comision și Gaj, str. Cuza-Vodă No. 71, și va primi imediat suma necesară cu dobândă foarte mică, se fac și ipoteci.

Cine vrea să vândă repede și convenabil: mobile, covoare, piane, bijuterii, bibelouri, mașini de cusut și de scris, etc., aduceți la Biroul „Ajutorul Nostru“ unde veți vinde fără speze, numai contra unui comision de 5% după vânzare. *Se cumpără bijuterii,* bibelouri, antichități cu *prețuri foarte bune.* La cerere se eliberează *aconturi.*

De vânzare ocazional mașine Singer, mese, un cupeu, dulapuri, bibelouri, antichități, covoare, birouri, paturi, etc.

LECȚII

dedactilografie

se predă foarte repede și cu preț extrem de redus în strada Cuza-Vodă No. 71, vis-a-vis de Banca Moldova.

Se primesc acte de copiat.

DOCTOR

E. GHELMAN

Specializat la Viena

Boli de Piele și de păr

Sifilis și Venerice

Tratamentul radical a blenoragiei acute și cronice prin Uretroscopia (Iluminatul canalului uretral) Electrolyza, galvanocaustica, vaccinoterapia.

Str. GANDU No. 1 vis-a-vis de Cinema Elisabeta

Intrarea prin stradela Talpalari.

Consult.: 9-10 a. m. și 2-7 p. m.

Duminică 11—12 a. m.

CITIȚI „OPINIA“

RUBRICA DE ȘAH

Redactat de *A. Lernovici*

Problema Nr. 20

de Fr. Rduch-Cernăuți

(dedicat d-lui W. Pauly cu ocazia ciquantenarului său)

„Revista de Șah“ Soroca

Negru 6 fig: Re4, Tg5, Ch6 Pf4, f5 și g4.

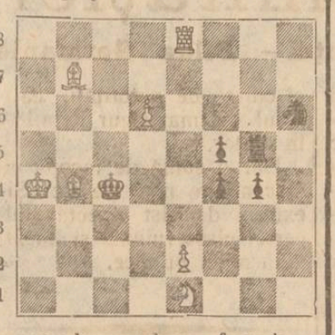

Alb 7 fig: Ra4, Te8, Nb4 și b7, Ce1, Pd6 și e2.

Mat în 3 mutări.

*

Problema No. 21

de Dr. E. Delpy

(Deutsche schachzeitung)

Negru 11 fig: R c3, Df2, Td2 și b5, Ch6 și g8, Nb1 și h8, Pb5, c3 și f3.

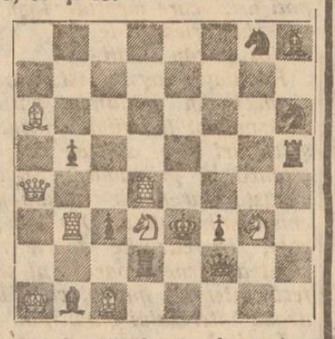

Alb 8 fig: Ra1, Da4, Tb3, și d4, Na6 și c1, Cd 3 și g3.

Mat în 2 mutări

*

Știri.— Campionatul Olandez s'a terminat la 31 Iulie. Cu următorul rezultat: I. Max Emve cu 10 puncte din 12 jucate. II. R. J. Loman cu 7 jum. III. G. Kroone cu 7 puncte.

—Turneul național portughez s'a terminat cu următorul rezultat: Dr. M. P. Mchado cu 6 puncte. II. A. M. Pires cu 5 jum. și III Dr. J. M. Costa cu 5 puncte.

—Campionatul Africei de Sud jucat la Johamnesberg, s'a terminat cu victoria lui Blieden prem. I cu 7 jum din 9 jucate If și III Broer cu 6 puncte.

—La Cercul de șah din Iași se va organiza în luna Noembrie un concurs de dezlegări de probleme cu premii.

—In ziua de 30 August Cercul de Șah din Iași a primit vizita d lui S. Herland, care a jucat 2 partide cu D. N. Șehner, D. Herland a câștigat ambele partide.

*

Poșta Redacției. **D. G. Cr. Focșani,** am primit materialul trimis. Se va publica.

G. Dumbr Iași. Primit problema Dv., dacă va fi corectă se va publica.

G. Donev-Iași—idem.

INSERȚII

Către Comit. Soc. Generala a Funcționarilor Comerciali-Iași

Domnule Președinte

Constatând că nu răspundeți angajamentului luat, ca de acord cu sindicatul nostru intr'un Front Unit să apărăm interesele funcț. și anume nu v ați sezizat de încălcarea orarului de muncă și repauzul duminical.

Vă invităm ca în termen de 8 zile să ne comunicați motivele pasivității dv.

Neclarificarea atitudinei dv. face ca funcționarii să-și piardă încrederea în organizație, întrucât vă afișați ca un organ de luptă și apărare a intereselor ei.

Așteptăm răspunsul dv. cu atât mai mult ca secretarul Comitetului de Front Unit v'a atras în repetate rânduri atenția asupra pasivității dv.

Cu salutări proletare

Comit. Sindicatului

Funcț. Com.

Culisele politice

Cum s'a făcut împăcarea

averescanilor ieșeni

— Tratativele dela Slănic.—Dezolvarea Consiliului Municipal.-Schimbări în administrația locală —

Impăcarea Petrovici-Pogonat' care a avut loc zilele trecute la primărie, a fost pregătită cu câteva săptămâni mai înainte.

La Slănic Moldova au avut loc tratative timp de trei zile între d. Petrovici și doui pogonatiști.

S'a analizat situația căci se știe că sunt încă nesatisfăcuți o parte dintre clubiștii averescani.

In cele din urmă s'a căzut de acord pentru impăcare și s'au pus la cale unele schimbări în administrația locală. In primul loc s'a hotărît dezolvarea Consiliului Municipal.

S'au mai proectat și alte schimbări.

In unele cercuri circulă versiunea că s'ar fi căzut de acord și pentru schimbarea prefectului de județ.

*

Consiliul Municipal a fost convocat pentru primele zile ale lunei Octombrie.

Aceasta va fi probabil ultima ședință, căci dizolvarea va urma curând.

Rep.

D-ra Gabrielle Robine, de la Comedia Franceză, spune: „Săpunul Cadum e săpunul ideal pentru piele și ten, fiindcă răspunde tuturor trebuințelor“. Feriți-vă de săpunurile obișnuite, adesea prea încărcate cu săruri alcaline, ce fac pielea uscată și aspră. Săpunul Cadum stimulează funcțiunea pielei căreia îi redă sănătatea și frumusețea naturală.

UN PREMIU

pentru cea mai rea carte din Rusia

Moscova (Ceps). — Zilele acestea revista „Na literaturnom postu“ din Moscova a publicat un interesant concurs asupra celei mai rele cărți din Rusia Sovietică.

Concursul se referă la beletristică, la cărțile istorico-literare, la literatura esteticei, memoarelor, filozofiei, artelor etc. va fi efectuat în patru secțiuni.

In prima, vor fi cercetate cărțile dăunătoare din punct de vedere ideologic cum sunt cele cu concepțiuni burgheze, pornografice etc.

Secțiunea II-a se va ocupa cu cărțile cari conțin date inexacte. Aci vor fi cercetați autorii cari n'au consultat izvoare precise sau au făcut afirmațiile greșite în mod intenționat. Secțiunea III-a va cerceta cărțile cari din punct de vedere literar nu prezintă nici o valoare, iar secțiunea IV-a se va ocupa cu cărțile prost editate, tipărite pe hârtie mizerabilă, cu caractere

Premiul nu va fi acordat bine înțeles celui ce a scris cartea cea mai proastă, ci acelui care o-va găsi și va da asupra ei cea mai bună critică. Premiile cari sunt fixate deosebit pentru fiecare secțiune, vor fi trei mijlocii, două premii mici și unul mare. Premiul cel mai mare este intitulat „Premiul pentru cea mai rea carte din Rusia sovietică“.

ECOU

— Școala particulară de fete Champalbert-Herovanu din str. Tătărași No. 5, continuă inscrierile în fiecare zi de lucru ora 9—12 a. m. și 2—4 p. m.

ULTIMA ORA

ADMITEREA GERMANIEI ÎN LIGA NAȚIUNILOR

Briand, Chamberlain, Scialoja Beneș

Geneva 9.—In ședința de eri a Ligii Națiunilor s'a hotărât cu unanimitate, fiind 48 de votanți, admiterea Germaniei în Ligă și acordarea unui loc permanent în consiliu. Tot odată s'au creat 9 locuri nepermanente. Acordurile din Locarno intră imediat în vigoare.

Votul s'a făcut prin apel nominal, apoi d. Nincici a cetit rezultatul, în aplauzele entuziaste ale asistenței.

D. Motta a subliniat importanța hotărârii. Au mai vorbit d-nii London (Olanda și Nansen (Norvegia).

*

Liga a hotărât și acordarea unui împrumut Bulgariei. Imprumutul va fi controlat de România, Grecia și Jugoslavia.

Starea d-lui G. Brăteanu

se ameliorează

București.—Aseară la ora 10, d-nii prof. dr. Angelescu și dr. Danielopol s'au dus la sanatoriul „Elisabeta" și au examinat pe d. George Brătianu. Ei au rămas deplin mulțumiți de starea bolnavului în raport cu starea lui din timpul dimineții.

D. Brătianu se află încă în somnolență, dar când se deșteaptă este perfect lucid și recunoaște pe cei din jur. Nu este teamă de cangrenarea limbii.

Conduriotis a demisionat

Agitații la Atena

Atena 9.— Se afirmă că președintele Conduriotis și-ar fi înaintat demisia în urma divergenței de păreri cu primul ministru Condylis. Conduriotis a părăsit Atena.

In oraș domnește o vie agitație mai ales că Condylis se bucură de puține simpatii. Este teamă de complicații.

Arestări la Sofia

Sofia 9.— Poliția a descoperit o nouă organizație revoluționară alcătuită de agrarieni extremiști.

S'au operat 20 de arestări.

Răscoala în Spania

a fost înăbușită

Madrid 9.— Primo de Rivera este stăpîn pe situație. Rebeliunea a fost complect înăbușită, iar tribunalele militare au început să funcționeze.

Un comunicat oficial publicat la Madrid anunță că guvernul va aplica legile cu rigoare, dar cu imparțialitate.

In scurt timp starea de asediu va fi ridicată.

Se crede că în curând va fi dată amnistia, urmând a fi pedepsiți numai instigatorii la revoltă.

Primo de Rivera a căpătat de la rege mână liberă pentru pacificarea țării. O mie opt sute ofițeri de artilerie au fost destituiți. La Madrid domnește liniște.

I. P. S. S. MITROPOLITUL MOLDOVEI

intervine în chestia facultății de teologie

O mare adunare cetățenească

In cercurile clericale din Moldova continuă agitația în chestia facultății de teologie.

Ieri și azi s'a primit la Mitropolie mai multe telegrame de la parohiile din Eparhie între care și următoarele:

Telegrame din Botoșani

„Preoțimea botoșăneană aderă cu totul la mișcarea preoților ieșeni și cere ca facultatea de teologie să se înființeze la Iași".

Semnează Protoereu *Econom Al. Simionescu.*

Din Dorohoi

„Preoțimea dorohoiană aderă cu însuflețire la mișcarea preoțească din Iași pentru înființarea la Iași și nu aiurea a facultății de teologie și suntem alături de Inalt Prea Sfinția Voastră pentru a izbândi în această cauză".

Semnează *Econom Dr. D. Grigorescu.*

Cuvântul preoțimei din Neamț

Inalt Prea Sfințitului Mitropolit Moldovei

Preoțimea județului Neamț întrunită în consfătuire pentru interesele de promovarea culturii superioare a viitorilor slujitori ai bisericii, se asociază la protestul îndreptățit împotriva fixării viitoarei facultăți de teologie în orașul Chișinău și îndreptățirea lașului istoric, ignorându-se și hotărârea Sf. Sinod.

Respectuos rugăm a mijloci înființarea Facultății de Teologie în cetatea culturală a lașului, sediul celei dintâi facultăți teologice din țară, unde viitoarele generații vor avea putință să se adape și de cultura generală a universității locale și să se inspire de la monumentele istorice pentru întărirea sentimentelor românești.

In numele Preoțimei județului Neamț.

Protoereu Econ. Popovici

Președintele societății Ocrotirea

Econom Constantinescu

*

Alte telegrame s'au mai primit din Huși, Vaslui etc.

Decanul facultății de teologie din Chișinău demisionează

Ieri a fost la Iași P. C. Sa [illegible]

la facultatea de teologie din București numit și decan al nouiei facultăți din Chișinău.

Intr'un cerc de inalți prelați din Moldova i s'a pus Părintelui Mihălcescu următoarea întrebare:

—„Cum vei putea fi decan al facultății de teologie din Chișinău, când ești profesor la facultatea din București și parohul uneia din cele mai mari parohii din Capitală?

„Și ce-au să zică studenții de situația sfinției tale, care fiind cu un picior la Chișinău și unul la București, nu vei putea influența asupra mediului nostru din capitala Basarabiei"?

Profesorul dela facultatea din București a răspuns:

— „Recunosc că situația mea este foarte dificilă; am fost pus în situația de a primi, dar mai mult ca sigur că voiu renunța la demnitatea aceasta".

*

Consfătuirea cu I. P. S. S. Mitropolitul Moldovei

Tot ieri s'a reîntors în localitate I. P. S. S. Mitropolitul Pimen. După amiază a avut o consfătuire cu fruntașii clerului ieșean în chestia facultății de teologie, fiind pus în curent cu mersul mișcărei preoțești.

Luându-se în discuție cauzele ce au determinat pe Ministrul Instrucțiunei să ceară înființarea la Chișinău a facultății, unul din cei prezenți a arătat că după cum se știe Chișinăul a oferit localul necesar.

I. P. S. S. Mitropolitul Moldovei indignat de această insinuare, că Iașul n'ar fi putut oferi un local, se ridică și spuse:

„Cine mi-a cerut un local și ași fi refuzat?

„Pun la dispoziție palatul Meu Mitropolitan.

*

Aceasta declarație a Inaltului Prelat a produs o vie impresie în toate cercurile clericale.

O mare adunare cetățenească

De altă parte, s'a convocat pentru zilele acestea o mare adunare cetățenească la care vor participa delegați ai tuturor parohiilor din Moldova.

Adunarea va fi prezidată de I. P. S. S. Mitropolitul Moldovei

La Congresul Bisericesc

La 14 Octombrie va avea loc la București Congresul Național Bisericesc.

Vor participa din Iași, pe lângă Mitropolitul Pimen și Pr. Iordăchescu și Dron și d. C. Toma.

Chestia facultății de teologie să fi ridicată și vor fi discuții interesante.

Memoriul Clerului ieșan a fost tipărit în 500 exemplare și va fi distribuit tuturor membrilor congresului.

L. PAUL

Moartea arhitectului Grossu

Tânărul Adrian Grossu, arhitect-șef al comunei, a încetat din viață în tren, astă noapte, pe când era transportat bolnav de la Mangalia.

Trenul a adus în Iași, astăzi dimineață, corpul neînsuflețit al lui Adrian Grossu.

Transmitem familiei condoleanțele noastre.

Indrăzneț furt în Socola

Un îndrăzneț furt s'a comis astă noapte în cartierul Socola.

Mai mulți răufăcători s'au introdus în locuința d-lui Major din str. Arapu, furând toate lucrurile mai de seamă din casă, după care au dispărut fără să fie simțiți.

Astăzi dimineață când locatarii s'au trezit, au constatat cu surprindere că locuința era goală.

Imediat cazul a fost reclamat poliției.

D-l comisar Mircescu a început cercetările.

Alegerea de la Camera de comerț

din Roman

Roman 9.— Alegerea de la Camera de comerț și industrie din Roman va avea loc la 30 Octombrie.

Vor vota membrii următoarelor categorii, alegând din sânul lor numărul de comercianți arătat în dreptul fiecărei categorii.

Categoria I comercianții cu articole alimentare, 4 consilieri. Categoria II comercianții cu articole de îmbrăcăminte, 2 consilieri. Categoria III diverse comerțuri (necuprinse în categoriile precedente) 5 consilieri. Categoria IV, comerțul mic 2 consilieri. Categoria V industria mare, 5 consilieri. Categoria VI industria mică 2 consilieri.

Dacă la data de 3 Oct. nu se va întruni numărul necesar de membri, alegerea va avea loc la 10 Oct. fără o altă convocare.

De la „Cercul Medico-Farmaceutic".— Sâmbătă 11 Sept. va avea loc în sala teatrului „Cobzariu" conferința d-rului Leon Mirahorian de la clinica Neorologică din Cluj, care va vorbi despre „Inconștient și Autosugestie" însoțită de experiențe publice.

Filloreanu

Solemnitatea din Medgidia

Monumentul eroilor jugoslavi

Constanța 9.— Eri dimineață la ora 10 a avut loc la Medgidia inaugurarea monumentului eroilor jugoslavi. Serviciul religios a fost oficiat de episcopii Gherontie al Tomisului și Iosif din Jugoslavia.

Au rostit cuvântări generalii sârbi Iosipovici, Hagici și Mihailovici, d. Ciolac Antici ministru jugoslav la București, d. general Mircescu ministru de război, gen. Popescu, dr. N. Lupu și Cămărășescu.

La ora 1 a avut loc o masă comună. Apoi participanții au sosit în vizită la Constanța.

Citiți „Opinia"

Liceul de băeți și Școala superioară de Comerț „M. COGALNICEANU"

Școli cu drept de publicitate

IAȘI, C. A. ROSETTI 8

La aceste școli, cu aceleași drepturi ca ale statului, se primesc: a) In clasa I-a de liceu elevi fără examen de admitere; b) Elevii ce urmează cl. IV-a la acest liceu, au dreptul să treacă în cl. V-a, dând examenul de admitere al acestei clase, cu profesorii respectivi; c) La Liceu pe lângă clasele ordinare, anul acesta va funcționa și clase paralele, cu taxa ca la școlile statului; d) La școala superioară de Comerț va funcționa numai cl. V-a și VI-a.

Cancelaria este deschisă în fiecare zi de lucru între orele 10—12 a. m. și 4—6 p. m.

Alarmă!

Cu ocazia sărbătorilor de toamnă, vechiul și renumitul magazin de băuturi spirtoase

IANCU SOLOMON

Str. Gh. Mârzescu 15

a pus în vânzare vinuri superioare din cele mai renumite podgorii din țară.

Vinde en-detail cu prețuri de en-gros, tot felul de vinuri precum: Risling, Ottonel, Tămâioasă, vinuri de masă, speciale, etc. etc.

Pentru acasă, se face reducere.

De asemenea posedă un bogat asortiment de gustări fine și aperitive.

Vizitați și veți fi mulțumiți.

INTERESANT

Pentru D-nii Ingineri, Architecți, Antreprenori, Dulgheri, proprietari și chiriași.

Duşamele şi Plafoane

Cea mai perfecționată mașină pentru „DUȘAMELE" (Nutt și Feder) și „PLAFOANE" s'a instalat la fabrica „FULGER" strada Uzinei No. 76 (vis-a-vis de Baia Populară).

Fasonează prompt și rapid cu prețurile cele mai reduse.

BECURI

electrice

cele mai solide, cele mai rezistente, din fabricile cele mai renumite: **Philips, Osram, Tungsram, Ferrowatt,** etc. mărci garantate, cumpărați mai eftin ca oriunde numai la Depozitul general

Zaharia Weiss

Piața Unirei

150 BUTOAE

de stejar capacitatea 65—100 decalitrii

De vânzare

la

Banca „Uniunea Română"

— IAȘI —

Str. Lăpușneanu No. 40

Sanatoriul Dr. Tzaicu

IAȘI, STR. CAROL 20, Telefon

Clinică Chirurgicală perfect instalată. Asepsia cea mai riguroasă. Adaptat la chirurgia de urgență, Mecanoterapie, Gynecologie, Ortopedie, Electroterapie, **Raze-Ultra-violete.**

Aparat de Raze Röntgen

Se primesc boli interne și nervoase (excluse bolile contagioase și nervoșii turbulenți).

Informațiuni și consultațiuni între orele 2-4 p. m.

Liceul de Domnișoare „Mihail Kogălniceanu"

IAȘI, Strada Căpitan Păun No. 8

Inscrieri în clasa I fără examen de admitere.

Examenul de admitere în clasa a V-a în școală pentru elevele școalei.

Inscrieri și informațiuni cu începere dela 1 Iulie în toate zilele de lucru dela 10—12 a. m. în cancelaria școalei. Prospecte la cerere.

STIRI DIN TARĂ ŞI STRAINATATE

Serbătorirea lui Vierkotter în Germania

Înotătorul german Ernst Vierkötter a fost salutat cu entuziasm la Calais de populaţia franceză. Cu mai mare entuziasm a fost primit în diferite localităţi din Germania, iar la Colonia, oraşul lui natal i s'a făcut o primire oficială.

Vierkotter e un tânăr de 25 de ani, voinic aproape un atlet, şi este de meserie lucrător brutar. Frământând pânea, şi-a făcut braţe vânjoase şi a devenit un excelent înotător.

Trecerea canalului Calais cu cea mai mare iuţeală cunoscută până acum, nu-i prima ispravă a campionului german. El a mai participat în Germania la diferite concursuri de notaţiune şi a fost de mai multe ori premiat.

Clişeul nostru reprezintă primirea entuziastă a lui Vierköter la Colonia.

Nevoile gării Iaşi

Inspecţia de ieri a d-lui General Ionescu, subsecretar de stat la Comunicaţii.

Ieri dimineaţă a sosit în localitate d. general Ionescu, subsecretar de Stat la Ministerul Comunicaţiilor, însoţit de şeful său de cabinet d. Căpitan Bădiceanu. D-sa a venit din Galaţi şi Brăila unde a făcut inspecţii la atelierele căilor ferate de acolo.

In gară a fost întâmpinat de d. Ing. Nitescu, directorul regionei de exploatare Iaşi, împreună cu numeroşi inspectori şi directori de serviciu.

*

Imediat d. General Ionescu însoţit de d. Ing. Nitescu a început inspecţia.

In primul loc s'a oprit asupra nevoilor gării noastre.

In adevăr s'a constatat că aşa cum este astăzi staţia Iaşi *este cu totul insuficientă faţă de continua dezvoltare a traficului.* Se simte o neapărată nevoie ca numărul liniilor să fie mărit pentruca încărcarea şi descărcarea vagoanelor să nu întâmpine dificultăţi. Din 1920, adică de şase ani nu s'a adus gării Iaşi nici o îmbunătăţire.

D. general Ionescu a luat notă de toate aceste nevoi precum şi de chestia construirei unui mare depou pentru maşini.

*

Apoi subsecretarul de stat a inspectat atelierele particulare de reparat vagoane „Strunul", „Vagonul" şi „Bogdan" unde a constatat că o parte din cele reparate au fost predate, iar o altă parte va fi terminată în curând.

Această chestie preocupă în deosebi pe d. general Ionescu care mereu este asaltat de lipsa de vagoane pentru transportul cerealelor.

La prânz a inspectat toate serviciile din gară şi din regiunea de exploatare ale cărei biurouri sunt în str. Vasile Conta.

*

După amiază d. general Ionescu a continuat inspecţiile la atelierele căilor ferate de la Frumoasa. A vizitat palatul ceferiştilor de la Răpa Galbenă şi cartierul „Aurora" unde sunt dedicate locuinţele numai pentru funcţionarii c. f. r.

Însoţit de d. Ing. Nitescu, subsecretarul de stat comunicaţii a vizitat şi Palatul de Justiţie, rămânând încântat de cele văzute.

Intors în gară d. general Ionescu a primit şi o plângere în ce priveşte modificarea rutei expresului.

Cu începere de mâne 1o Septembrie când expresul 61 va merge până la Chişinău, nu se va opri în Iaşi decât opt minute. Ori aceasta este prea puţin pentru o gară ca a noastră unde urmează a se face şi revizia personalului de tren.

*

Seara cu acceleratul de 7.56, la care era ataşat un vagon ministerial, d. general Ionescu a părăsit Iaşul plecând în inspecţie la Paşcani şi Cernăuţi.

L. PAUL

Abonaţi-vă la Opinia

In jurul reformei şcolare

(Continuare din pag. I-a)

nu se simţia în stare să continuie liceul, avea câştigată o diplomă de absolvire care-i acorda anumite prerogative cu ajutorul cărora. puteau să-şi asigure o existenţă.

Câţi colegi de ai noştri, în neputinţa de a continua, nu s'au mulţumit cu diploma de absolvire a cursului inferior, fie intrând în slujba statului, fie urmând vre-o şcoală practică de comerţ sau meserii!

De acuma înainte, odată intrată pe poarta liceului, de rău de bine, mediocritatea se va face lunre-punte ca să-şi facă drum mai departe, făcând uz de mijloace mai mult sau mai puţin leale.

De altfel, e locul de adăugat că scindarea liceului e generală în ţările cu cultură înaintată — cari aceasta poate cântări ca argumente.

Dar în greaţma reformării şcolii noastre, o măsură se impune:

Trebue să înceteze sistemul suplinitorilor permanenţi.

Politica absoarbe la noi pe profesorii titulari — în majoritatea cazurilor elemente care fac cinste şcolii noastre — şi lasă în loc pe toţi nechemaţii şi nepregătiţii.

Ştiţi ce se cere unui asemenea suplinitor? Să fie student, atâta tot. Incolo pe nimeni nu-l interesează gradul de cultură, cunoştinţele necesare etc.

Şi în acest timp, elevii, încurajaţi de ochiul nevigilent al colegului lor de eri, astăzi pe catedră, neglijează învăţătura.

Inainte de a pune în aplicare reforma pe care o proiectaţi, domnule Ministru, gândiţi-vă şi cui încredinţaţi acest oficiu de educaţie şi *legiferaţi* chestiunea suplinitorilor.

E o chestiune de prestigiu pentru liceul nostru.

C. H.

Reforma învăţământului secundar

Desfiinţarea bacalaureatului

Consiliul permanent de pe lângă ministerul instrucţiunii a ţinut Marţi şedinţă sub preşidenţia d-lui ministru Petrovici.

Prima chestiune luată în discuţie a fost aceea a reorganizării învăţământului secundar.

S'a hotărât reînfiinţarea liceului unic de 7 clase. Anul al 8-lea va fi un an de pregătire pentru Universitate.

S'a alcătuit apoi 3 subcomisiuni: literară, ştiinţifică şi filozofică, cu menirea de a redacta proiectul de lege al reformii învăţământului secundar.

Consiliul permanent va ţine şedinţe sub preşidenţia d-lui prof. univ. Pompei.

Prin creiarea liceului unic se desfiinţează bacalaureatul.

In jurul crimei din Podul-Iloae

P. Iloae.— In urma ordinului primit dela Consiliul de Războiu, cadavrul nenorocitului Săfciuc D-tru, a fost transportat de la locul crimei, la morga spitalului din localitate. Azi dimineaţă d-nii dr. Tenenbaum şi dr. Bulău au procedat la autopsia cadavrului, în prezenţa d-lor primi procurori Caţiki şi Mihănescu.

S'a stabilit că glontele de carabină a pătruns pe la spate, perforând plămânul stâng, aorta, trachia şi plămânul drept ieşind pe sub clanicula dreaptă

Vinovatul asasin a fost înaintat parchetului spre cercetare.

Mâine se va face înmormântarea cadavrului. K.

INFORMAŢII

x *Se anunţă că d. ministru Petrovici a dispus să se cerceteze modul cum d. Valeriu Bulgaru a fost numit profesor universitar, de oarece ar fi vorba de unele ilegalităţi.*

Coincidenţa a făcut ca tocmai d. Bulgaru să fi semnat un articol violent în ziarul „Mişcarea" contra activităţii politice a d-lui Petrovici.

x M. S. Regele Ferdinand a sosit la Bled unde este oaspele regelui Alexandru. De acolo Suveranul va veni direct la Sinaia.

x *Panait Istrate confiscat.*— După patru luni dela apariţie ministerul de interne a descoperit că Panait Istrate a scos un nou volum intitulat „Domniţa din Snagov" şi în consecinţă ...a ordonat confiscarea. Cu sistemul acesta e probabil că cenzorii noştri vor afla şi de apariţia „Iliadei" pe care o vor confisca pe loc, Omar fiind un strămoş al fanarioţilor.

x *De la funcţionarii comerciali.* — Funcţionarii comerciali în şedinţa lor de breaslă de Marţi 7 Sep. în sala Langa, au analizat situaţia funcţionarilor din punct de vedere al organizării.

După comunicările făcute de către comitet, în ce priveşte acţiunea întreprinsă de sindicat relativ la respectarea legei orarului de muncă, s'a hotărât şi începerea unui ciclu de conferinţi pentru educarea funcţionarilor.

x Direcţiunea şcoalei comerciale superioare şi elementare de fete Iaşi aduce la cunoştinţa părinţilor că înscrierile şi reînscrierile la aceste şcoli se face deocamdată tot la şcoala comercială superioară de băeţi str. V. Alexandri No. 5, până la mutarea în noul local cumpărat în str. Tăutu No. 16.

x In ziua de 2 Septembrie a avut loc în Capitală căsătoria d-lui D. Chiodaru, consilier la Inalta Curte de Casaţie, cu d-na Constantin scu născută Bîrzu.

— Dr. Albert Ficher reîntorcându-se în localitate a reluat consultaţiile în cabinetul d-sale din str. Lăpuşneanu 27 —deasupra cofetăriei Georges & Co.

Oamenii nu vor mai dormi?

Somnul nu-i necesar vieţii

O descoperire senzaţională, a fost anunţată de medicul englez Dr. Harris care a făcut constatarea că dormitul e ceva de prisos. Harris a descoperit un preparat chimic, care înlătură somnul, dând individului un organism încontinuu activ. Atât de activ, încât nu poate fi nici o diferenţă între munca de zi şi între cea de noapte. El e convins că oboseala provine numai din anumite substanţe introduse de alimente. Aceste substanţe provoacă apoi somnul şi deci nevoia dormitului. S'ar putea spune—adaugă dr. Harris—că substanţele narcotizează.

Dormind, omul înlătură, ori mai bine zis astâmpără substanţele. Dacă descoperirea va reuşi, atunci dormitul nu numai că nu va mai fi considerat ca o necesitate, ci ca ceva cu totul de prisos.

Ex-împărăteasa Zitta la mînăstire

Ziarele engleze aduc ştirea că fosta împărăteasă Zitta ar fi cerut regelui Angliei autorizaţia să intre într'o mânăstire britanică, împreună cu copii săi.

Examenele la Conservator

Iată ordinea examenilor la Conservatorul de Muzică şi Declamaţie din Iaşi:

Pentru elevii vechi. (Examene de clasă şi absolvire).

15 Septembrie ora 9—12 Canto. 16 Sept. ora 9—12 piano şi piano complimentar. 17 Sep. ora 9—12 teorie şi solfegiu. 18 Sept. ora 9—12 violina. 19 Sept. ora 9—12 armonie contrapunct şi psihologi.

Pentru elevii noi înscrişi (Examene de admitere).

21 Septembrie ora 9—12 teorie şi solfegiu. 22 Septembrie ora 9—12 armonie şi contrapunct. 23 Septembrie ora 9—12 piano şi pi no complimentar. 24 Septemorie ora 9—12 violina. 25 Septembrie ora 9—12 canto. 26 Septembrie ora 9—12 violoncel contrabas şi instrumente de vânt. 27 Septembrie ora 9—12 declamaţia.

x *Congresul podgoreniilor* care urma să aibă loc la 12, 13 şi 14 Septembrie, a fost amânat pentru 3 Octombrie.

Congresul se va ţine la Panciu.

x Proprietarii urbani din toată ţara vor ţine congres anul acesta la Cluj, în ziua de 12 Septembrie.

Preschimbarea unor bancnote bulgăreşti

Sofia (Ceps).— Ministerul de finanţe bulgar a dispus ca bancnotele efectuate de imprimeria statului în anul 1924 să fie scoase din circulaţie. Bancnotele pot fi preschimbate deocamdată numai la Banca Naţională Bulgară. Terminul preschimbări bancnotelor a câte 5 000 leva expiră la 30 Decembrie 1926.

x BIBLIOGRAFIE. — Au apărut:

— *„Adevărul Literar şi artistic"* No. 300, cu un bogat cuprins semnat de Paul Zarifopol, Mihai Codreanu, T. Arghezi, G. Nădejde, Nikita Macedonski, Ion Călugăru, T. Teodore cu-Branişte, Alexis Nour, Izabela Sadoveanu etc. Interesante traduceri, actualităţi şi informaţii.

— *„Răzeşul"* anul I, No. 8 revistă culturală Bărădeană, cu colaborarea d-lor Virgil Caraivan, N. Dăscovici, preot I. Negoiţă, C. Goron, Virgil Cârstescu, Petru T. Gâdei, D. Fărcăşanu etc. etc.

— *„Familia"* No. 6, revistă orădeană, cu articole de George Bota, Cezar Petrescu, C. Doboş, Ion Dragu, Iulian Peter etc.

— *„Cuvântul Nostru"* No. 5—7; revistă politico-socială din Bucureşti, sub direcţia d-lui Iancu Klein. In acest număr se vorbeşte de laşul evreesc, politic şi cultural, prin pana d lor Ilie Mendelsohn, Max Wurmbrandt, Fred Şaraga, Dr. Grimberg-Moldvan, M. Isac Moscovici, Enric Furtună, Dae Lazăr, etc.

— *Alte siluete literare şi artistice"* de H. Eulenberg, în traducerea d-lui C. Săteanu.

Un volum de peste 300 pagini, preţul 50 lei.

x Comitetul societăţei „Caritas-Humanitas", invită pe toţi membrii ei, la parastasul fraţilor lor decedaţi şi la inaugurarea a cinci monumente, ce va avea loc Duminică 12 Septembrie ora 10 dimineaţă în capela cimitirului Israelit.

x Aflăm că dl. Mihai Popovic, suplinitorul d-lui Mihai Codreanu la catedra de declamaţie a Conservatorului din Iaşi, şi-a înaintat demisia.

Se crede că în locul d sale Ministerul Artelor va numi ca suplinitor al catedrei pe d. Aurel Ghiţescu, apreciatul societar al Teatrului Naţional din localitate.

x Mercuri ora 8 seara a avut loc în saloanele d-lui şi d-nei G. C. Cristofor, cunoscutul avocat şi mare proprietar din localitate, logodna drăgălaşei sale fiice Elena (Coco) Cristofor, cu d. Gică Vântu, avocat în Cernăuţi, originar din Huşi.

Au luat parte la această solemnitate în afară de părinţii logodnicei, Preotul Andreescu, unchiu al logodnicului şi familia acestuia, d-na Vântu, d-na şi d. Victor Cristofor, d-na şi d. Dr. Hortolomei, d-na şi d. dr. E. Radu, Aurora Maior Radu cu fiul său Aurel, d. N. Vântu magistrat, familia V. I. Radu, familia Colonel Dumbravă, familia C. Dumbravă, inspector silvic, d. C. David secretar prefectura Fălciu şi alţii.

S'a petrecut cu voioşie şi s'a dansat până la 2 ore din noapte.

x Eri o trăsură a Azilului de bătrâni, condusă de vizitiul Gozug Colicov, a călcat în strada Ştefan cel Mare pe d. Gh. Cogălniceanu din strada Nicoriţa 9, trecându-i o roată peste piciorul drept.

x Aseară automobilul cu No. 329 a lovit în str. Vasile Lupu pe femeia Maranda din Tomeşti. Victima, care s'a ales cu o coastă ruptă, a fost internată la spitalul Paşcanu.

x La spitalul evreesc a fost internat un copil al d-nei Enta Croin, din târguşorul Codăeşti. Copilul are o împunsătură gravă la ochi făcută cu cuţitul de către Neculai Voinescu din comuna Şerbăneşti.

Copilul a fost rănit pentru motivul că ar fi luat un harbuz din căruţa locuitorului.

x Sântem rugaţi să atragem atenţia primăriei că în str. Şubă care face legătura între străzile Florilor şi Arcu, conducta de apă este spartă de câteva luni, inundând strada care a devenit impracticabilă.

Se impune repararea conductei căci un mare debit de apă se risipeşte fără folos.

„Alte Siluete Literare şi Artistice"

Astăzi s'a pus în vânzare la toate librăriile noul volum intitulat *„Alte siluete literare şi artistice"* ale scriitorului renan H. Eulenberg.

Elegant imprimat în atelierele „Viaţa Românească" acest al doilea volum cuprinde următoarele siluete:

Kant, Chopin, Watteau, Calderon, Walt Whitman, Rubens, Offenbach, Goya, Napoleon, Frederic Cel Mare, Rembrandt, Lassalle, Bach, Hans Sachs Swift, Bismarck, Raffael, Mozart, Petrarca Verdi, M-me de Stael, Michel-Angelo, Kotzebue, Brahms, Halevy, Iens P. Iacobsen, Haydn. Richard Voss, Petöfi şi Beethoven.

Volumul *„Alte Siluete literare şi artistice"* în traducerea d-lui C. Săteanu, cuprinde un bogat material literar ce peste 320 pagini, este tipărit cu îngrijire pe hârtie veină şi pentru a fi accesibil tuturor oamenilor dornici de literatură, muzică, sculptură, teatru şi tot ce se înţelege prin cultură generală, el nu costă decât 50 lei exemplarul.

Comenzile din provincie se vor adresa tipografiei *„Albina"* Iaşi. str. Seulescu No. 1.

Comandaţi-vă **FIRME**
la cel mai special atelier din ţară
BENEDYCT DRUCKER
Işai, str. Gh. Mârzescu 17
care execută orice fel de comenzi artistic, cu materiale garantate, sold şi cu preţuile cele mai reduse. Desfide orice concurenţă. Se execută firme pentru toată ţara.

Pentru nunţi
baluri, serbări etc. ofer
CUPEURI
elegante, cu roţi de cauciuc trase de 2 cai, numai cu
50 lei cursa
A se adresa:
D-lui IANCU FONNE
Strada Socola No. 123

Inştiinţare
Aduc pe această cale la cunoştinţa vastei mele clientele că am primit jurnale ultima creaţie Franceze şi Engleze, tot odată mi-am asortat furniturile cele mai fine pentru sezonul de toamnă şi iarnă
Croitoria
T. ZWIEBACH
str. Ştefan cel Mare 21
în curte, fost Hotel Dacia

Cartonage
pentru orice fel de industrii: produse alimentare, chimice, cofetării, farmacii, mode, tricotaje, încălţăminte, parfumerii, fabrici de săpun, etc.
execută prompt, conştiincios şi cu preţuri convenabile. — Cereţi oferte
Fabrica SIMON GOLDŞTEIN
Iaşi, str. Gh. Mârzescu 22

Numai ou
150 lei
se execută în mod ireproşabil **orice ramă** culoarea mobilei mărime naturală: în mahon, frasin, nuc, aurit, metal etc.
Asortiment bogat 120 modele, numai la
Israel Bergher S-sor
str. Anastasie Panu 50

UNIVERSITATEA IAȘI

Biblioteca Universității Loco

ANU[illegible]

ABONA[illegible]

Lei 600 . . .

„ 320 . . . „

„ 160 . . . „

2 LEI NUMARUL

SAMBATA 11 SEPTEMBRIE 1926

OPINIA

ZIAR POLITIC COTIDIAN

ANUNCIURI

se primesc la toate

Agențiile de Publicitate

și la

Administrația ziarului

Iași—Str. Gh. Mârzescu 17

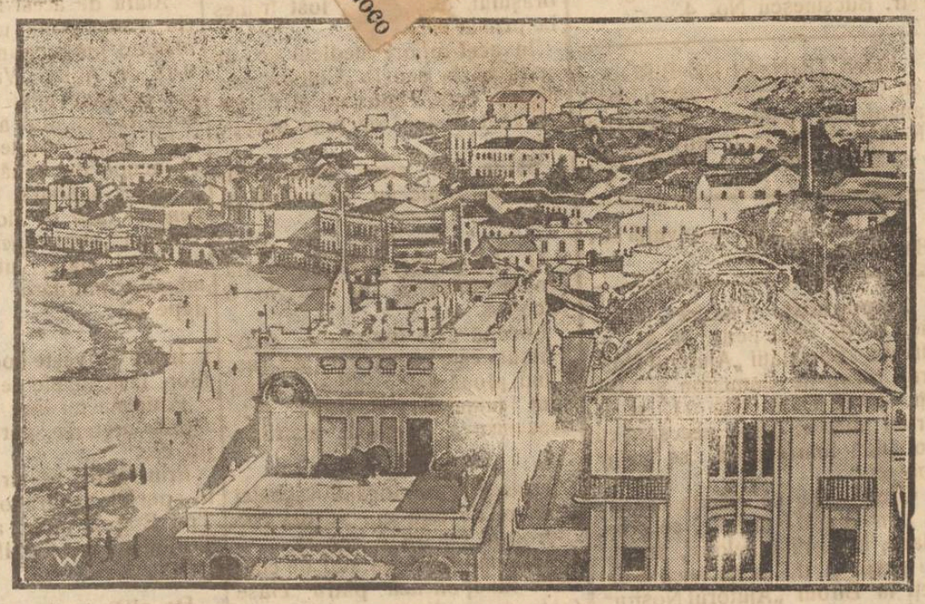

Orașul Tanger, din regiunea internațională a Marocului, a cărui stăpânire o pretinde Spania.

CHESTIUNEA TANGERULUI

ASCUNDE PLANUL DE EXPANSIUNE AL ITALIEI

Înțelegerea italo-spaniolă.—Opoziția Angliei

Odată rezolvită chestia întrării Germaniei în Liga Națiunilor, diplomații adunați la Geneva au a se preocupa de pretenția formulată de Spania de a i se acorda administrarea directă a orașului și regiunei marocane Tanger.

*

Anglia respinge categoric pretenția spaniolă, de oarece nu admite ca o putere să se instaleze în fața Gibraltarului și eventual să primejduiască controlul englez la intrarea Mediteranei (drumul direct spre Indii și Australia).

Englejii știu bine că în spatele Spaniei se desfășoară politica de expansiune a taliei d-lui Mussolini.

*

Presa engleză scrie fățiș că Italia a îndemnat pe Primo de Rivera să revendice Tangerul.

De mai multe luni de zile se lucrează la apropierea italo-spaniolă. Italia promite să refacă flota spaniolă de comerț; își face legături telegrafice directe evitând teritorul francez; se stabilesc legături de ordin politico militar între cele două dictaturi, sub masca unui tratat de arbitraj.

Guvernul din Roma și Madrid au hotărât să pue pe tapet chestia Tanger, în așa fel încât să se deschidă discuția și asupra altor probleme mediteraniene.

Englejii afirmă că recentul tratat de arbitraj italo-spaniol este de fapt o alianță în contra Franței.

*

Ce urmărește d. Mussolini?

Italia este suprapopulată și e săracă în materii prime. Ea caută o expansiune în regiunile apropiate, în Tunisul și Marocul francez. Începutul acestei acțiuni ar fi instalarea Spaniei la Tanger, în fața Gibraltarului.

Apoi, cu vremea, Italia speră a deveni o putere formidabilă și a înlocui pe engleji din Mediterana.

Din spirit de prevedere, Anglia îmbrățișează acum cauza franceză și nu va admite instalarea la Tanger a unei Spanii îndărătul căreia se deapănă planurile imperialiste ale d-lui Mussolini.

Industria „reportajului politic"

Presa noastră bucureșteană excelează în genul „reportajului politic". In presa din occident nu se pomenește acest produs fanariot și balcanic care neagă astăzi afirmațiunea de ieri și afirmă negațiunea de mâne,—în acelaș ziar, la aceiaș coloană, sub acelaș pseudonim al „reporterului politic".

Cum se afirmă, se destăinuește, o persoană în măsură de a ști, un plan machiavelic, o lucrătură a unui distins membru etc. etc.... este hrănit bietul cetățean până la exasperare. Și când e vorba de fapte pozitive, bine înțeles, totul iesă pe dos.

Pentru moment, „reportajul politic" al confraților din Capitală a luat în antrepriză pe d. dr. Lupu, în legătură cu interminabila „fuziune". D. dr. Lupu se opune, d. dr. Lupu face altarțid, d. dr. Lupu acceptă, d. dr. Lupu se răzgândește... Pe ici pe colo se mai strecoară o schiță cu supărarea d-lui Iorga și cu planul d-lui Goldiș în chestia concordatului. In curând se va relua cântecul pe struna remanierei ministeriale.

Și așa se ține prestigiul „reportajului politic", cu titluri mari și litere variate.

Credem că toate lucrurile trebue să aibă o limită. De aceea,... a se slăbi.

Ren.

Din toată lumea

Curiozitate feminină.—Miss Grace Groper este o fată romanțioasă, care a fost profund impresionată de romanul „Ultimul dintre Mohicani" al străbunicului ei, faimosul romancier Fenimore Cooper.

Miss Grace a hotărât să părăsească societatea albilor și să trăiască printre pieleroșii. Bine înțeles, și-a ales tribul Mohicanilor din Conectiet (Statele-Unite).

Miss Grace a fost primită cu mare ceremonial, punându-i-se pe cap „coroana de pene", podoaba originală a pieilor-roșii.

*

Pudicitate. — Câțiva vizitatori engleji și germani au crezut practic să se scalde goigoluți în lacul Maggia din cantonul Tessin (Elveția). Poliția a socotit faptul ca un ultragiu la morala publică și a expulzat din canton pe vizitatorii cu pricina.

*

O nouă cometă. — Astronomul Wilk din Cracovia (Polonia) a descoperit o nouă cometă de mărimea șasea.

*

Incendiu formidabil.—Un incendiu a nimicit marile fabrici de zahar din Erstein (Alsacia), împreună cu 800.000 kgr. zahăr, care a fost prefacut în caramelă.

Pagubele se urcă la vre-o 30 milioane lei.

*

Un pachet buclucaș.—La unul din birourile din Londra pentru ajutorarea familiilor minierilor greviști, a sosit un pachet mare, trimis prin poștă. Dar în loc de alimente, haine etc., pachetul conținea... bombe și cartușe.

Periculosul „cadou" a fost predat poliției.

*

Semn de iarnă grea. — Populația din Marsilia a fost foarte emoționată de faptul că 6 cocostârci au apărut deasupra orașului, — lucru cu totul excepțional, la acest timp, în regiunea mediterană.

Bătrânii afirmă că e o prevestire de iarnă grea.

ASPECTE

CONTRAZICERI ANTISEMITE

Domnul Nae (Ionescu) de la „Cuvântul" are clipe de sinceritate cari îi vor atrage într'o zi fulgerele patronilor d-sale; de la primele foiletoane publicate, asupra judaismului comentând cartea lui Weil, m știut că d. Nae nu e unificat în cuget și'n simțiri cu tovarășii de redacție și că va trebui să se înfunde.

Astfel, în campania dezlănțuită contra minorităților, a intervenit și d. Nae; a discutat chestiunea limbei de predare în școlile maghiare din Ardeal și a ajuns la concluzia că în acele școli nu pot fi primiți copiii evrei, a căror limbă maternă — atâta vreme cât nu s'a recunoscut în mod oficial că ar fi ebraica sau idișul — este limba românească.

Și d. Nae, în accente destul de violente, protestează în contra maghiarilor cari vor să răpească școlii românești tinerele generații evreești, spunând că statul care n'a înțeles să ducă o politică de desnaționalizare a minorităților în favoarea sa, are datoria să oprească — chiar împotriva voinții lor — desnaționalizarea evreilor de către unguri, evreii făcând parte din majoritate.

Noi sântem de acord cu teoria d-lui Nae. Dar nu înțelegem cum s'ar putea face acordul între d-sa și d-nii Șeicaru, Petrescu et compania, cari rup zilnic săgeți în contra evreilor, îi consideră ca o minoritate din cele mai primejdioase și le tăgăduesc dreptul de a învăța în școlile românești propagând „numerus clausus".

In școlile unguresți, după d. Nae, evreii n'au ce căuta; în cele românești, după doctrina naționalismului integral sprijinit de banca „Reiff et Enacovici", n'au dreptul să pătrundă decât într'o proporție foarte redusă și, nefiind o minoritate, nu pot câpăta avantagiile obținute de unguri prin legea învățământului particular. Care este atunci soluția?

Vă amintiți de versurile lui Rodion:

„Aici nu-i voe de intrat,
„Acolo: ieși afară!"

Și iată cum în lagărul naționalismului integral există două curente diametral opuse în chestia evreilor; între d. Nae și ceilalți dela „Cuvântul" s'a declarat, principial, dihonia.

Constatând însă acest dezechilibru între adversarii lor, evreii nu găsesc încă soluția; e o indicație totuși că se poate obține dreptatea, de vreme ce o recunosc chiar cei mai înverșunați luptători pentru menținerea actualei stări de lucruri.

G. SPINA

In pag. III-a

Ultima Oră

telegrafică și telefonică

Germania în Liga Națiunilor

Un eveniment istoric

Ziarul londonez „Observer" (cu mare autoritate în chestiile politice) scrie:

„Germania va lua loc printre marile puteri la consiliul Ligii Națiunilor.

„Pentru acei care, ca noi, au luptat de 7 ani în acest scop, aceasta înseamnă unul din cele mai mari evenimente ale istoriei de după război, dacă nu cel mai mare.

„E și un nou început, pentru Liga Națiunilor. Pentru prima dată ea va reprezenta deia și idealul acelora care au creat-o".

Congres de psihiatrie

In zilele de 19, 20 și 21 Septembrie se va ține în Chișinău, în localul spitalului din Costiugeni, congresul medicilor psihiatri din întreaga țară.

Vor lua parte 60 delegați. La congres se va discuta chestiunea combaterii pelagrei și alcoolismului.

O acțiune a intelectualilor contra serviciului militar obligator

Intelectuali de frunte din toate țările lumii, au pornit o acțiune comună, cu scop de a determina suprimarea serviciului militar obligator.

In manifestul lansat, se spune:

„Cerem să se facă un pas definitiv spre dezarmarea completă, spre demilitarizarea spiritului națiunilor civilizate. Mijlocul cel mai efice pentru atingerea acestui scop ar fi suprimarea universală a serviciului militar obligator. Pentru aceasta vrem să cerem Societăți Națiunilor să propue suprimarea serviciului militar obligator în toate țările, ca un prim pas spre dezarmarea completă".

Printre numeroșii semnatari ai manifestului, se află:

Din Anglia romancierul H. G. Wells, scriitorii Norman Angell și Bertrand Russell, foștii miniștri Snovden și lord Parmoor, deputata Margareta Bondfield.

Din Germania scriitorii Friz von Unruh, A. M. Bartholdy prof. A. Einștein: Paul Loeb președintele Reichstagului; generalii B von Deimling și von Schonaich.

Din Franța Romain Rolland G. Duhamel, Victor Marguerite, Henri Barbusse, generalul Verraux.

Din Spania Miguel de Unamuno, prof. G. Maranon.

Din India Rabindranath-Tagore, Annie Besant, M. Gandhi.

Din Austria dr. Seipel, fost cancelar.

Din Elveția prof. A. Forel.

Din Sueda Carl Lindhagen.

Din Cehoslovacia prof. dr. Svoboda.

Etc. Etc.

Din memoriile lui Bismark

Kaiserul, parlamentul și presa

In memoriile lui Bismark, pe care le publică actualmente profesorul Andreas și despre care am mai vorbit, se găsesc pagini interesante asupra caracterului fostului Kaiser, asupra chestiilor de politică generală, asupra parlamentarismului și presei.

*

Intre „Cancelarul de fier" și Wilhelm II totul se sfîrșise încă din 1891:

„Kaiserul m'a alungat ca pe un servitor. Toată viața mea, m'am simțit un gentilom care nu poate fi ofensat fără răsplată. Cum nu pot cere satisfacție împăratului, mă țin deoparte. Dintre toți cei ce cred că caut să reviu la putere, nici unul nu bănuește cât îmi e de indiferentă azi favoarea Curții. Necinstea și răutatea este o meserie care prosperează și se practică la Berlin în modul cel mai rușinos, chiar de către oamenii independenți prin opoziție și averea lor".

Iată cum explică Bismark dușmănia Kaiserului:

„Kaiserul vrea să devie cel Mare.

Eu sunt umbra deasă care se interpune între el și soarele gloriei. El nu poate admite ca ceva din strălucirea guvernării să revie miniștrilor săi. La aceasta se adaugă lipsa înțelegerii și a sentimentului dreptății. Kaiserul n'are nici considerație, nici sentiment pentru dreptul altuia și întrece scopul. Cînd se gîndește la mine, o face ca Teodoric care își amintește de Odoacru după ce a spus să-l ucidă".

*

Cancelarul avea vederi inteligente asupra rolului Reichstagului:

„Dacă decăderea Reichstagului și a guvernului continuă, prevăd un viitor foarte întunecat. N'aș vrea totuși să văd tristul lucrul la care am muncit treizeci de ani în mistria și varul...

...Trebue ca Reichstagul să devie îndepependent față de guvern, să aibă în sfârșit părerea lui proprie. Căci guvernele nu pot face totul și comit greșeli. Dacă Reichstagul părăsește dreptul său de control înd pendent, acă se lasă a fi scoborât la rolul de cameră de înregistrare, atunci mai bun ar fi absolutismul. Căci într'un stat constituțional, guvernul poate să se acopere de toate greșelile comise spunând: „Voi, cei din Reichstag, ați dat aprobarea, deci voiați voit-o".

Absolutismul, ca în Rusia, implică cu totai alt sentiment al răspunderii. Guvernul având să decidă totul... e cu băgare de seamă, pentrucă-și teme capul.

„Dar ce-a devenit Reichstagul?

Decade din zi în zi. A devenit puțin câte puțin o secție a guvernului. Aceasta vine de la ambițiile ministeriale ale grupurilor parlamentare. E o întrecere între cei ce se târăsc.

Atât cât am fost eu la putere, renunțaserâ la asta. Aeum fiecare își închipue că poate să parvie. Partidele se târăsc pe pântece ca să primească portofolii".

*

Despre rolul presei, cancelarul de fier are idei juste:

„Sunt regalist, zice el, n'am fost niciodată absolutist. Puterea regală are nevoe de a fi liniștită de presă și Parlament. Fără acestea, se întâmplă ca în Rusia, unde totul e făcut de funcționari influențați de Curte".

*

Memoriile lui Bismark sânt pline de învățăminte și au încă un puternic caracter de actualitate.

--CITIȚI „OPINIA"--

In Iașul de altă dată [1]

CUM PETRECEAU MAI INAINTE VREME COPII

— Duioșia anilor de copilărie —

de Rudolf Suțu

Sunt duioase amintirile din trecut, mai cu samă ale copilăriei. Jocurile și petrecerile copilărești, în pașnicul nostru oraș, își aveau farmecul lor deosebit. Nu era casă, nu era stradă, unde să nu se audă glasurile zburdalnicilor copii, cari pe lângă casele lor, cât era ziulica de mare, o țineau numai într'o joacă.

Adunați în jurul unuia care ținea de sfoară, băeții făceau și trimeteau zmeului care de abia se zărea, scrisori cari porneau a lene în văzduh, prin șfoara cea subțirică. Ceva mai depărtișor, alții urcau smeii „urcești", fabricați cu multă îndemânare. Erau smeii cei mai numoși, inventați de către copii, în zilele lor de odihnă din vacanța cea mare, smei cari erau urcați și noaptea cu lampioane.

Pe câmpul cel larg din dealul Copoului, se adunau sute de copii. Ei băteau aici mingea, de se cutremura și pământul. Țăcul și oina erau jocurile cele mai gustate. Ceasuri întregi alergau și săreau și nu mai oboseau, atât le era de drag jocul.

In zilele cele călduroase, când arșița soarelui de lulie muia trotuarele de pe străzi și când țipenie de om nu se zărea nicăeri, băeții o porneau spre Bahlui, unde plătind 5 bani, intrau în cabine de'și puneau hainele și se scăldau aici câte o oră, două. Nu le mai venea să iasă din apă.

Cei mai mărișori, în zilele de ploae, când credeau ei că se poate vâna mai bine, o porneau la vânătoare de râți pe șesurile Cârnicenilor. Printre cei ce se credeau vânători, erau frații Cazaban, vărul lor Alexandru Cazaban, Launé și mulți alții, toți prin clasele întâia și a doua de liceu. Unul din ei nimerea la întâmplare, împușcând un râțoi, care cădea greoi într'un băltog de stuhi. Și atunci voinicii ceilalți alergau, fiecare voind ca să pue cel dintâiu mâna pe râțoi. Pe aproape de baltă, se desbrăcau, aruncau hainele pe unde nimereau și intrau în apă, în căutarea râțoiului. Și după ce'l găseau, când ieșeau la mal, toți erau plini de lipitori negre, de acele de cal, murdari ca vai de ei și fără să se mai usuce, se îmbrăcau repede și o porneau înainte după vânat.

*

In noaptea lui Sft. Vasile, iarna, băeții de școală o luau de-alungul Păcurarilor, din casă în casă, cu uratul. Unul făcea gălăgie mare cu clopotul, iar ceilalți cari nu știau cântecul uratului, spuneau la drăcii, că ei între ei nu'și mai puteau ține râsul. Înșirau la vorbe din latineasca de la liceu, amestecată cu denumirea mineralelor și cu alte comedii de acest', până ce se îndurau cei de ai casei să le dea 5 sau 10 bani. Și după ce adunau cam la 10 lei, numai în gologani de 5 și de 10, se puneau într'un colț de stradă la împărțit.

Și pe când își împărțeau banii, apărea unul din ei, din cei mai mărișori cari până atunci era pe celalt trotuar, neluând parte la cântec, îi trântea pe jos și le lua băetilor gologanii. Și atunci alergau după dânsul pe stradă ca să le dea îndărăt banii, până ajungeau să se apuce de păr și bătaia era gata.

Ceilalți copii, cari nu știau ce vrea să zică a trece de poarta casei, cari nu cunosteau stada, se sculau iarna de dimineață și se puneau la fabricat... oameni de zăpadă. După ce-le dădeau chip de om și cu cărbunele le făceau ochii și sprincenile, pu-

(Continuarea în pag. IV-a

1) Din partea doua care va apare.

BANCA GENERALA

SOCIETATE ANONIMĂ ROMÂNA

- I A Ş I -

SECŢIUNEA BANCARĂ

FACE ORICE OPERAŢIUNI BANCARE: CUMPARARI ŞI VANZARI DE EFECTE
AVANSURI DE DEPOZITE DE EFECTE PUBLICE ŞI ACŢIUNI
EMISIUNI DE CECURI ŞI SCRISORI DE CREDIT a/. ROMANIEI INTREGITE
DESCHIDE CONTURI CURENTE, SCONT DE PORTOFOLIU COMERCIAL, GAJURI
SECŢIE SPECIALA DE INCASSO, VINCULARI
SECŢIE DE ASIGURARI — — SECŢIE DE AGENTURA ŞI COMISION
ELIBEREAZA CARNETE PENTRU DEPUNERI LA VEDERE ŞI PE TERMEN FIX
IN CONDIŢIUNI AVANTAJOASE

SECŢIE DE AGENTURĂ ŞI COMISION

Avem onoare a anunţa Onor. noastră clientelă şi în general pe D-uii comercianţi şi Industriaşi că deţinem reprezentanţa a diferitelor case comerciale şi fabrici din GERMANIA, FRANŢA, ELVEŢIA, CEHO-SLOVACIA, ITALIA, BELGIA, pentru următoarele articole;

MANUFACTURĂ: Ştofe pentru haine şi paltoane, Satinuri, Albituri, Poplinuri, Tifoane, Organdiuri, Barcheturi, Pături, Furnituri de croitorie, etc. etc.

GALANTERIE: Broderii, Batiste, Ciorapi, Fire de matasă artificială, Nasturi de sidef, Piepteni, Articole pentru croşetat etc. etc.

COLONIALE: Ciocolată, Bonboane, Cafele Alune americane, Sare de lămâie, Piper, Orez, Rahat, Halva, Brânzeturi din Banat, Paste făinoase, Biscuţi, Lumânări etc. *precum şi alte diverse articole ca:* Hârtie Mucava, Hârtie ambalaj, Parafină americană, Spirt rafinat şi denaturat, Tacâmuri de os şi de alpacca, Ghips, Cridă, Lacuri, Vopsele, Piei Funduri de scaune, Ape Minerale din toate sursele străine şi din ţară, Ceară, Fitil, etc

Rugăm cereţi oferte.

SECŢIUNEA ASIGURARE

Reprezentanţa Generală a Societăţei Anonime de Asigurări „PREVEDEREA
Capital social şi rezervă Lei 50.000.000
Asigurări cuntra riscurilor de:

„**INCENDIU**“ In condiţiunile cele mai avantajoase şi contra tuturor riscurilor.
„**TRANSPORT**“ Maritim, Fluvial şi Terestru inclusiv riscurile de ghiaţă, mine, captură, etc.
„**GRINDINĂ**“ Cu dispoziţiunile cele mai prielnice.
„**ACCIDENTE**“ Asigurări individuale cu şi fără restituirea primelor Asigurări de răspundere civilă sub toate formele, Automobile, fie dauna directă sau indirectă.
„**FURT PRIN SPARGERE**“ Mobile, Mărfuri şi Case de fier. Dispoziţiuni speciale pentru Bănci şi Instituţiuni financiare.
„**VIAŢĂ**“ cu examinarea medicală, caz de moarte, mixte, zestre etc. cu tarife foarte convenabile
„**VIAŢĂ**“ (Capitalizare) pe timp de 15 ani cu plata ratelor lunare cu tragere la sorţ lunare, precum şi asigurări de
„**VIAŢĂ**“ fără examen medical

Vechiul Birou technic de instalaţiuni de
Apă şi Canal
IOAN ZAMFIR strada Vasile Conta No. 26

Fiind asortat cu tot felul de MATERIALE pentru INSTALAŢIUNI SANITARE, CLOSETE, LAVOARE, BAI şi SOBE de BAI cu încheieturi sudate. **EXECUTĂ** lucrări în această BRANŞĂ şi VINDE din DEPOZIT
CU PREŢURILE MAI REDUSE, CA ORI UNDE

Febra tifoidă
răspândită prin sifon

Iaşi, 7 Aprilie

Să ştie că în Iaşi s'au constatat numeroase cazuri de febră tifoidă. Serviciul sanitar, cercetând cauzele care au provocat epidemia, a constatat în urma analizelor făcute, cu sticlele unei fabrici de sifon, conţin bacilii febrei tifoide.

S'au luat măsuri.

„Universul nr. 81 din 9 Aprilie 1926.

Milionar într'o zi
dând numai 100 lei

Vreţi să vă îmbogăţiţi? Cumpăraţi o Obligaţiune cu lozuri Bucureşti, în valoare nominală de 100 lei care are trei trageri anuale (Ianuarie, Mai, Septembrie). Peste o lună are loc o tragere cu un câştig principal de
600.000 lei
apoi de 100.000—50.000 lei etc. etc. La 1 Septembrie câştigul cel mare e de **UN MILION.**

Afară de aceste câştiguri Obligaţia are cupoane de procente semestriale şi fiecare bon trebuie să fie amortizat. *Paguba exclusă — Procente sigure şi Câştiguri de milioane,*

S. HEIFLER, Casă de schimb, strada Ştefan cel Mare colţ cu strada Gh. Mârzescu.

Cumpăr şi vând efecte străine.
Cumpăr aur şi argint.
Atenţiune. De la ora 3 p. m. adresaţi-vă la Cinema Sidoli, unde mă găsiţi în fiecare zi.

SFATUL NEGUSTORESC-IAŞI

COMUNICAT

Rugăm pe toţi d-nii Comercianţi şi Industriaşi ai circ. Iaşi care au a se plânge de orice nedreptate sau ameninţări ce li s'ar face, de către oricine, (persoană particulară sau oficială) să se adreseze Sfatului Negustoresc între orele 3—6 p. m. pentru a se lua măsurile legale de apărare.

Preşedinte, I. BOTEZ
Secretar Willy Goldştein

LA „CAMILA“
IOSEF MARCU
Iaşi, str. Anastasie Panu 47

Mare depozit de Culori pentru vopsit haine, lână şi mătase renumitele mărci Jăcobus, Luxoria, Gallus, Vaubry şi Bayadera.

Alarmă

Cu ocazia sărbătorilor de toamnă, vechiul şi renumitul magazin de băuturi spirtoase

IANCU SOLOMON
Str. Gh. Mârzescu 15

a pus în vânzare vinuri superioare din cele mai renumite podgorii din ţară.

Vinde en-detail cu preţuri de en-gros, tot felul de vinuri precum: Risling, Ottonel, Tămâioasă, vinuri de masă, speciale, etc. etc.

Pentru acasă, se face reducere.

De asemenea posedă un bogat asortiment de gustări fine şi aperitive.

Vizitaţi şi veţi fi mulţumiţi.

MICA PUBLICITATE

DE VÂNZARE un loc de circa 400 m. p. cu una pivniţă pietruită, situat în stradela Drăghici No. 4.
A se adresa M. Mihailescu, Pungeşti—Vaslui.

ESROIGHIM din Eretz Israel la Schechter str. Zmeu No. 1 Iaşi.

PRIMESC o elevă în gazdă str. Bucşinescu No. 4.

FUNCŢIONARI DE BIROU cu cunoştinţi de Contabilitate, angajează imediat „Asigurarea Românească“ Iaşi, str. Lăpuşneanu 17—19.

DE INCHIRIAT o pivniţă str. Baş-Ceauş No. 2.

Imprumut. *Fiecare* având nevoie de bani poate să se adresez Societăţii „Ajutorul Nostru“ birou de Comision şi Gaj, str. Cuza-Vodă No. 71, şi va primi imediat suma necesară cu dobândă foarte mică, se fac şi ipoteci.

Cine vrea să vândă repede şi convenabil: mobile, covoare, piane, bijuterii, bibelouri, maşini de cusut şi de scris, etc., aduceţi la Biroul „Ajutorul Nostru“ unde veţi vinde fără speze, numai contra unui comision de 5% după vânzare. *Se cumpără bijuterii,* bibelouri, antichităţi cu *preţuri foarte bune.* La cerere se eliberează *aconturi.*

De vânzare ocazional maşine Singer, mese, un cupeu, dulapuri, bibelouri, antichităţi, covoare, birouri, paturi, etc.

LECŢII
dedactilografie

se predă foarte repede şi cu preţ extrem de redus în strada Cuza-Vodă No. 71, vis-a-vis de Banca Moldova.
Se primesc acte de copiat.

Geamuri albe, simple, colorate, ornamentate, riglate; ori-ce grosime şi calitate, cu preţurile fabricei; deasemenea diamante pentru tăiat geamuri numai la
Primul Depozit de geamuri şi oglinzi
Israel Berghер S-sor
str. Anastasie Panu 50
Casă fondată la 1876

William Finkelştein
AVOCAT
Iaşi, str. Lăpuşneanu 20
Cons. 6— 8 d. a.

Comandaţi-vă **FIRME**
la cel mai special atelier din ţară
BENEDYCT DRUCKER
Işai, str. Gh. Mârzescu 17
care execută orice fel de comenzi artistic, cu materiale garantate, solid şi cu preţurile cele mai reduse. Desfide orice concurenţă. Se execută firme pentru toată ţara.

DOCTORUL
R. DAMSKER
Str. Cizmăriei No. 17
(PIAŢA HALEI)
Consultă zilnic între orele 8—11 a. m. şi 3—6 p. m.
pentru **Boli Interne**
Sifilis şi **Genito-Urinare**

SITUAŢIA ŞCOLILOR PRIMARE
DIN IAŞI

LOCALURI INPROPRII. — NECURĂŢENIA SĂLILOR DE CURS.— STAREA ELEVILOR.- DOUĂ RAPOARTE INTERESANTE.

D. Dr. Popovici Aghelescu, medic şcolar, inspectând câteva şcoli primare, a întocmit un raport de cele constatate pe care l'a înaintat serviciului sanitar al oraşului, de unde a fost trimes la primărie.

In acel raport medicul şcolar arată că la şcoala „Cultura“ sălile de curs, antretul şi curtea nu sunt destul de bine întreţinute.

Sălile nu sunt curăţite cu toate că zilnic au loc nunţi şi petreceri.

*

O situaţie mai jalnică prezintă şcoala primară de fete No. 6 Nicolina.

Localul este înpropriu. Acoperişul este complect disrus. Când plouă toate sălile de curs sunt inundate. Podeaua este deasemenea complect distrusă.

*

Deasemenea localul şcoalei primare de fete din Socola este înpropriu pentru o şcoală.

Sunt numai două săli de curs unde funcţionează patru clase (câte două dimineaţa şi după amiază). Pe lângă că sălile sunt mici, nici ferestrele nu dau lumină suficientă.

Şcoala primară de fete „Petru Rareşcanu“ este în curs de reparaţie.

Sălile sunt prea mici în raport cu numărul elevelor. Ferestrele sunt şi ele prea mici.

*

Afară de acest raport, primăria a mai primit unul de la Ministerul Instrucţiunei întocmit de d-ra dr. Aglae Vrânceanu, cu prilejul inspecţiei făcute în luna lunie la sfârşitul anului şcolar.

In prima parte a raportului se ocupă de sănătatea elevilor.

Starea sanitară a elevilor în general lasă de dorit.

Copii sunt anemiaţi, palizi, cu părul mare, unghiile mari, mâinile murdare, ca şi rufele depe ei.

*

In ce priveşte localurile şcolilor, lasă şi ele de dorit.

Podelele nu sunt spălate, geamurile neşterse, pereţii neingrijiţi etc.

Prin raport se atrage atenţa în special asupra localului scolii Trei Erarchi unde a funcţionat Tribunalul secţia III-a.

*

De altă parte, Inspectoratul şcolar a trimes primăriei un detailat raport arătând toate nevoile de reparaţie ale şcolii Trei Erarchi.

Rep.

Cu mii de ani în urmă...

Din moravurile strămoşilor. Noile descoperiri din Mongolia (China)

Moscova (Ceps).— Zilele acestea s'a întors la Petrograd expediţia Academiei de ştiinţe trimisă în Mongolia, sub conducerea directorului muzeului Ermitaj, arheologul G. I. Borovik.

Scopul acestei expediţii era cercetarea regiunilor aflate la apus de Urga, în valea râului Tola.

Aceasta regiune este foarte bogată în morminte turanice. Cercetătorii au găsit în aceste morminte multe obiecte artistice din secolul al VIII-lea.

Din construcţia mormintelor şi lucrurile găsite acolo, s'a putut constata în ce mod populaţia locului îşi îngropa pe demnitarii săi. Mormântul era de regulă săpat astfel ca picioarele mortului să fie îndreptate în spre miază-zi. In mormânt era apoi aşezat un scriu masiv de lemn. Sicriul era căptuşit pe dinăuntru cu diferite ţesături, iar pe dinafară era văpsit cu lac negru şi împodobit cu desenuri pestriţe, reprezentând fie un elan zburător cu frânturi de aripi în spate, sfâşiindu-şi jertfa cu ghiarele şi cu dinţii; fie un taur furios în lupta crâncenă cu un leopard.

Covoarele sunt lucrate din mătase colorată, pe care se află ţesute diferite ormamente.

In faţa mormintelor s'au găsit oale de lut şi serii întregi de splendide farfurii chinezeşti împodobite cu desenuri originale.

Pe pereţii odăii mortuare şi în anticamere corespunzătoare erau atârnate draperii uşoare de mătase şi peste acestea, broderii de lână cu chipurile nobililor sau conducătorilor, călărind în mijlocul convoiului, pe cai albi. Pe pereţii mai atârnau mici vase de bronz, strachini cu diferite ornamente, farfurii, utensile pentru fumat şi diferite flori, toate din bronz.

Nu departe de stânca Ulan-Chada s'au descoperit văi cu stânci de granit unde au fost săpate diferite reliefuri artistice, aparţinând epocei scito-sibriene, din primul mileniu înaintea erei creştine.

x Regretatul arhitect Adrian Grossu suferea de laringită tuberculoasă. In timpul verei stătuse la Mangalia. Starea lui înrăutăţindu-se, a fost îmbarcat în tren spre Iaşi.

Eri noapte a încetat din viaţă la Mărăşeşti şi dimineaţă, părinţele a primit în gara Iaşi numai corpul neînsufleţit al fiului său.

Străinii în Franţa

Actualmente sunt peste patru milioane de străini stabiliţi în Franţa. Dar, în afară de aceştia de când cu căderea francului, străinii încă dau năvală. Un mic vaporaş aduce mulţime de englezi la Cherbourg, iar aceştia în jumătate de zi cumpără toată marfa din oraş.

Un deputat francez propune ca fie care străin să plătească la intrarea sa în Franţa la vamă, suma de 200 franci. Ete o taxă spun ziarele franceze — care ori e prea mare, sau prea mică, după împrejurări. Pentru un american e prea mică. El scapă cu 5 sau 6 dolari. Dar e prea mare pentru un român, care trebue să dea 1500 lei.

Ar trebui făcută o deosebire zic acele ziare: „de o parte, străinii în înţeles strict al cuvântului, iar de alta prietenii şi rudele.

Se cere un regim de favoare, pentru latinii din Europa şi America. Cei dintâi vin de petrecere, indiferenţi, ori curioşi. Cei de al doilea vorbesc limba noastră—sau o învaţă în două săptămâni pentru că simţesc şi cugeta ca noi. Marile limbi derivate din latina, italiana, franceza, spaniola, portugheza şi româna, formează o familie de popoare tot aşa de evidente ca şi familia engleză, germanice sau slavă. Cei dintâi, afară da Spanioli şi câţi-va Sud-Americani, au o monedă tot aşa de rea ca şi a noastră, ba chiar mai proastă“.

Taxa uniformă n'ar influenţa cu nimic pe Englezul despreţuitor sau Jankeii îndepărtaţi; pe când amicii noştri, discipolii noştri, cei cari citesc cărţile noastre, apărătorii noştri naturali de ieri şi de mâne, s'ar resimţi de taxa uniformă de 200 franci, pe care dolarul ori Rentenmarca l'ar sări“.

Şi nu credem, zic francezii, că nouă să ni se refuze dreptul de a avea familia noastră.

VIR.

ECOURI

— Dr. Louis Mendel reîntorcându-se în localitate şi-a reluat consultaţiile în str. Lăpuşneanu No. 11 bis.

— Dr. H. Solomovici, specialist în boli de nas, gât şi urechi reîntorcându-se din străinătate şi-a reluat consultaţiunile.

— D-l Dr. Enric Pekelman dentist, şi-a reluat consultaţiile în str. Lăpuşneanu 6.

— Dr. Albert Ficler reîntorcându-se în localitate, a reluat consultaţiile în cabinetul d-sale din str. Lăpuşneanu 27 — deasupra cofetăriei Georges & Co.

ULTIMA ORA

De la Consiliul de Miniştri

Bucureşti 10.— seară a avut loc un consiliu de miniştri sub preşedinţa d-lui gen. Coandă.

Examinând un memoriu al sindicatului voiajorilor comerciali, consiliul a opinat în favoarea unei scăderi a taxelor de abonamente pe c. f. r.

Apoi consiliul a admis încheierile delegaţiei economice pentru reducerea tarifului c. f. r. la transportul lemnelor.

S'a hotărât ajutorarea coloniştilor dobrogeni.

*

S'a comunicat în consiliu că M. S. Regele soseşte la Sinaia în ziua de Luni 13 Septembrie ora 11 dimineaţa. Această întârziere se datoreşte faptului că Suveranul s'a oprit la Bled.

Indată după sosirea Suveranului va avea loc la Sinaia un consiliu de miniştri.

*

La eşirea din consiliu, d. Manoilescu a dezminţit ştirea că la departamentul d-sale se lucrează la întocmirea a două bugete. Nu se întocmeşte decât un singur buget ca de obiceiu.

Tratatul de amiciţie italo-român

— Chestia Basarabiei rămâne nerezolvită —

Bucureşti 10.—Le Temps, publică după ziarele italiene ştirea că d. Lahovari, ministrul României la Roma, s'a prezentat la Veneţia regelui Ferdinand şi i a supus proectul tratatului de amiciţie italo-român.

Tratatul va fi semnat la 14 Septembrie, când d. general Averescu se va afla la Roma.

Tratatul trece sub tăcere chestia Basarabiei şi protocolul din Paris prin care se recunoaşte alipirea provinciei la România, protocol semnat de Anglia, Franţa, Italia şi Japonia, dar neratificat de aceste două din urmă, din care pricină protocolul nu poate intra în vigoare. Prin urmare. prin noul tratat italo român chestia Basarabiei rămâne mai departe nerezolvită.

Luptele violente pe străzile Atenei

REBELIUNEA GARDEI REPUBLICANE

Atena 10.— Guvernul aflând că garda republicană vrea să ajute la reîntronarea dictaturii, a ordonat împresurarea căzărmii.

In urma parlamentărilor, comandantul gărzii s'a prefăcut că încetează orice acţiune şi garda a fost lăsată să părăsească cazarma.

Dar imediat ea s'a dus în piaţa Constituţiei, începând o lovitură.

O violentă luptă, la care au participat şi automobile blindate, s'a angajat pe străzi. Sunt foarte multe victime. Au fost lovite şi persoane particulare.

In cele din urmă, trupele guvernului au eşit victorioase,

Raid Paris-Bucureşti

fără escală

Bucureşti 10.— Căpitanii aviatori G. Bănciulescu şi Popescu au plecat azi dimineaţă din Paris cu câte un avion, însoţiţi de doi mecanici francezi. In astă seară la ora 8, aviatorii vor sosi direct la Bucureşti, fără nici o escală.

Avioanele sunt dintr'acele comandate în Franţa de direcţia aviaţiei militare române.

Căpitanul Bănciulescu se reîntoarce la Paris pentru a urma timp de un an cursuri speciale de aviaţie.

Ministerul instrucţiei

achiziţionează un nou imobil în Iaşi

Prin testament, regretatul Şerban, fostul preşedinte al Camerei de comerţ, lăsase un imobil al său din str. Palat pentru a adăposti în el şcoala comercială elementară. Din diferite împrejurări, această şcoală şi-a procurat un alt local. In consecinţă, moştenitorii lui Şerban au intentat proces ministerului de instrucţie, tinzînd la anularea testamentului.

In ultimul timp a intervenit o tranzacţie între moştenitori şi ministerul.

Moştenitorii vor primi suma de un milion opt sute de mii lei, iar statul va rămânea definitiv proprietar al imobilului rămând să instaleze acolo o altă şcoală, probabil gimnaziul „Alexandru cel Bun".

Dar se pune o mică chestiune de gospodărie şi economie.

Pentruce nu s'au gândit ministerul la acest imobil, pe care era jumătate proprietar, pentru şcoala comercială superioară de fete? Ar fi costat mult mai eftin decât afacerea Wurmbrandt.

Serviciul postal român

pentru Turcia, Egipt şi Palestina

Bucureşti 10.— O comisie postală română pleacă Marţi 11 Septembrie în Turcia, Egipt şi Palestina pentru încheerea unei convenţiuni poştale, în sensul ca poşta şi mesageriile pentru aceste state să fie transportate cu vapoarele româneşti.

Tot prin Constanţa vor fi transportate în tranzit mesageriile din Polonia, Cehoslovacia şi ţările Baltice.

Sălbătăcie poliţienească

Bucureşti 10.—O nouă sălbătăcie s'a comis în beciurile Poliţiei Capitalei. Tânărul Hemper a fost bătut în mod îngrozitor. In disperare, tânărul şi-a tăiat gâtlejul cu un briceag.

Starea d-lui G. Brătianu

Bucureşti 10.—Aseară la ora 10, d. Ionel Brătianu s'a dus din nou la sanatoriul Elisabeta, făcând o lunga vizită fiului său.

Aseară s'a comunicat că starea d-lui George Brătianu continuă a se îmbunătăţi.

IN SPANIA

Madrid 10.— Regele Alfons a semnat decretul pentru ridicarea stării de asediu.

D. Tancred Constantinescu

senator de Chişinău

Chişinău 10.— Ieri a avut loc alegerea unui senator la colegiul consiliilor comunale şi judeţean din Lăpuşna.

Iată rezultatul:

Tancred Constantinescu, liberal, 393 voturi, ales.

Sebastian Teodorescu, averescan, 241 voturi.

C. Darie, averescan dizident, 39 v.

Şt. Holban, ţăr. 34 v.

*

Pentru reuşita d-lui Tancred Constantinescu, liberalii îş mobilizaseră la Chişinău forţe considerabile.

D-nii Vintilă Brătianu, Al. Constantinescu, Tătărăscu, împreună cu d. Inculeţ, au luptat vajnic pentru reuşita candidatului liberal.

Faptul că candidatul ţărănist a întrunit un număr mic de voturi, nu poate surprinde.

Au votat consilierii comunali aleşi sub guvernul liberal în numeroase comune rurale unde ţăraniştii nici nu fuseseră lăsaţi să-şi pue liste. Câteva din aceste consilii au fost dizolvate de averescani; majoritatea însă au rămas liberale.

Astfel, alegerea d-lui Tancred se explică.

In definitiv, cel mai păgubit este guvernul care la prima alegere îşi alesese pe d-nul Darie. Acesta însă a fost silit să demisioneze din Senat, pentru a se alege d-nul Sebastian Teodorescu în locul său.

S'a ales însă un liberal.

La Liga Naţiunilor

Geneva 10.— D. Stresemann, ministru de externe al Germaniei, a sosit la Geneva.

*

Liga Naţiunilor şi-a continuat lucrările. După delegatul Canadei, a luat cuvântul Lordul Cecil, care a vorbit despre modificările dreptului internaţional. Apoi a cerut crearea unor comisiuni care să definească ce chestii intră în sfera de competinţă a Ligii Naţiunilor.

La urmă d. Salvador şi-a exprimat regretul că Brazilia şi Spania s'au îndepărtat de Liga.

Atac bandităsc

Bălţi 10.— Banditii au atacat diligenţa poştală lângă Făleşti Intervenind jandarmii, s'a încins o luptă. Doi jandarmi şi un bandit au fost răniţi.

Demonstraţie pacifistă

Geneva 10.— Al douăzeci şi şi cincilea congres internaţional pentru pace a organizat un mare meeting la care au participat mii de persoane. Au vorbit d-nii Moreau, Paport, Fevre, Lafontaine etc.

Medicamente furate

din depozitul armatei

Bucureşti 10. — In pivniţa drogheriei Cionga din calea Griviţei 119, s'a făcut eri o descindere. S'au găsit medicamente şi în special chinină provenită din depozitul central al armatei.

D. Apostol Cionga a fost chemat la consiliul de războiu să dea lămuriri.

In chestia raidului automobilistic

Discuţii în privinţa întâetăţii

In legătură cu raidul automobolistic primim din Roman o scrisoare semnată „Un grup de automobilişti moldoveni".

In scrisoare se spune că maşina No. 11 a d-lui Barbu era urmată imediat de maşina No. 9 a d-lui Mihai Ghazi din Roman, condusă de cunoscutul automobilist George Salu, ambele în drum de înapoere spre Iaşi.

La punctul Leţcani, maşinile au fost întâlnite de automobilul de salvare în care se aflau d-na şi d. Sturdza împreună cu d-l dr. Hortolomeiu. Automobilul de salvare a făcut semn de oprire pentru a cere lămuriri asupra cunoscutului accident al soţilor Brătianu.

Maşina d-lui Barbu a trecut mai departe, dar maşina d-lui Ghazi s'a oprit şi a dat lămuriri, pierzând astfel 8—10 minute.

Se ştie apoi că maşina d lui Ghazi a sosit în Iaşi cu două minute după maşina d-lui Barbu.

Concluzia ar fi deci că dacă maşina d-lui Ghazi nu s'ar fi oprit nici ea să dea lămuriri în chestia accidentului ar fi ajuns cea dintâiu în Iaşi.

ECOU

— Şcoala particulară de fete Champalb rt-Herovanu din str. Tataraşi No. 5, continuă înscrierile în fiecare zi de lucru ora 9—12 a. m. şi 2—4 p. m.

Citiţi „Opinia"

Trăsnetul ucigător

Cluj 10.— In comuna Tăuţi lângă Sattul-Mare, trăsnetul a ucis două persoane, a rănit trei şi a paralizat una.

D-na Pangalos făcea contrabandă

Atena 10.— Autorităţile vamale au descoperit o mare cantitate de mătase în sarcina fostului dictator Pangalos.

Matasa a fost adusă din Paris de nevasta generalului, care a făcut declaraţii falş.

La anchetă, d-na Pangalos a recunoscut că a adus matasa pentru atelierul ei de mode şi confecţiuni.

Comemorarea Filosofului Hume

Anglia a serbătorit la 25 August 150 de ani dela moartea marelui filozof din Edimburg, David Hume.

✝

Savel Grosu tată şi Adriana Grosu fiică, au durerea a anunţa moartea iubitului lor fiu şi tată

Adrian Grosu

Arhitectul şef al Comunei Iaşi

şi roagă prietenii să binevoiască a lua parte la înmormântare Sâmbătă 11 Septembrie 1926.

Cortegiul va pleca de la locuinţa sa din strada Sărărie 68, la ora trei după amează la biserica Sf. Haralamb unde se va face prohodul şi de acolo la cimitirul Eternitatea.

CASA DE CREDIT „RATA"

Magazin Universal str. Gh. Mârzescu 34.

VINDE orice ARTICOLE de PRIMA NECESITATE precum şi tot felul de Incălţăminte, Haine gata, Lenjerie, Stofe, Şifoane, Zefiruri, Mobile, etc. cu preţuri avantajoase.

MARI INLESNIRI DE PLATĂ

Liceul de Domnişoare „Mihai Kogălniceanu"

IAŞI, Strada Căpitan Păun No. 8

Inscrieri în clasa I fără examen de admitere.

Examenul de admitere în clasa a V-a în şcoală pentru elevele şcoalei.

Inscrieri şi informaţiuni cu începere dela 1 Iulie în toate zilele de lucru dela 10—12 a. m. în cancelaria şcoalei. Prospecte la cerere.

INTREBUINŢAŢI NUMAI LAMA de ras SOLO DE LUXE

Vânzarea în toate Drogheriile şi Parfumeriile.

Reprezentanţa Generală: Casa de Import

Mr. Gustav Gedaly, *Cernăuţi*, str. Urban Jarnik 6

INTERESANT

Pentru D-nii Ingineri, Architecţi, Antreprenori, Dulgheri, proprietari şi chiriaşi.

Duşamele şi Plafoane

Cea mai perfecţionată maşină pentru „DUŞAMELE" (Nutt şi Feder) şi „PLAFOANE" s'a instalat la fabrica „FULGER" strada Uzinei No. 76 (vis-a-vis de Baia Populară).

Fasonează prompt şi rapid cu preţurile cele mai reduse.

Fabrica de boiangerie şi spălătorie chimică „FULGERUL" din Bucureşti

aduce la cunoştinţă numeroşilor Industriaşi şi comercianţi că primeşte pentru văpsit în cantităţile cele mai mari, executăm în timpul cel mai scurt în orice culori. La cerere trimetem căruţa fabricei spre a ridica comenzile.— Din culori închise facem culori deschise.—Având o instalaţie modernă, executăm orice comandă în mod ireproşabil, în termen de cel mult 3 zile. Garantăm că nu mai reapar petele.

De asemenea primim lănuri şi bumbacuri pentru văpsit cu Kilogramul. Preţurile cele mai convenabile.—Singura fabrică cu instalaţie mecanică pentru spălătorie.

Fabrica: Strada Dragoş No. 25

Filiale: Str. Lăpuşneanu 15. Str. Cuza-Vodă 35

OSIAS SEGALL

BECURI electrice

cele mai solide, cele mai rezistente, din fabricile eele mai renumite: **Philips, Osram, Tungsram, Ferrowatt,** etc. mărci garantate, cumpăraţi mai eftin ca oriunde numai la Depozitul general

Zaharia Weiss

Piaţa Unirei

Sanatoriul Dr. Tzaicu

IAŞI, STR. CAROL 20, Telefon

Clinică Chirurgicală perfect instalată. Asepsia cea mai riguroasă. Adaptat la chirurgia de urgenţă, Mecanoterapie, Gynecologie, Ortopedie, Electroterapie, **Raze-Ultra-violete.**

Aparat de Raze Röntgen

Se primesc boli interne şi nervoase (excluse bolile contagioase şi nervoşii turbulenţi).

Informaţiuni şi consultaţiuni între orele 2-4 p. m.

STIRI DIN TARĂ SI STRĂINATATE

Agitația în Grecia
pentru reîntronarea monarhiei

In Grecia, mișcarea monarhică e în creștere.

Pe lângă partidele venizelist și republican, intră acum în luptă pentru putere și partidul regalist.

Șeful regaliștilor, generalul Metaxas este pentru reîntoarcerea la forma monarhică prin mijloace legale.

Se pare că și Plastiras a trecut în rândurile regaliștilor. In legătură cu aceasta, e lucru știut că în timpul exilului său în Serbia, Plastiras a avut o întrevedere cu fostul rege al Greciei.

Mare incendiu în jud. Iași
50 vagoane cereale distruse

Un puternic incendiu s'a declarat în com. Bucium jud. Iași.

La orele 12 noaptea au luat foc cerealele de pe aria d-lui Weisbuch din apropierea vie d-lui N. Gheorghiu din acea comună.

Flăcările s'au întins repede și au cuprins totul ce era încă netreerat.

Au fost distruse de foc cincizeci de vagoane, grâu, orz și ovăs.

Pagubele sunt de câteva milioane.

Se crede că focul a fost pus.

Jandarmii au început cercetările.

De-ale biurocratismului
In jurul schimbării itinerarului trenului expres

Există la noi, o boală numită a modificărilor. Dacă se creiază ceva bun, trebue fr ește imediat modificat și bineînțeles toate modificările se fac în rău.

Așa s'a făcut și cu expr sul București-Iași. Acesta era treuul cel mai potrivit al Moldovei.

Se știe că cei mai mulți care pleacă în Capitală se duc pentru diferite interese la ministere și alte autorități. Se mai știe de asemenea că autoritățile noastre au ora de audiență 12—1. Cetățeanul ajuns dimineața în Capitală, așteaptă liniștit ora 12 se prezintă la autorități și la 1.55 pleacă liniștit acasă.

A intervenit ministrul Basarabiei cerînd prelungirea expresului până la Chișinău.

Nu era mare lucru. Organele noastre ceferiste au găsit i să nimerit să „modifice" itineraru, și iată că expresul pleacă la ora 12 fix, din București, în loc de 155. De acum cetățeanul, venit în București pentru 2—3 ore, va trebui să stea o zi întreagă, căci expresul pleacă la ora 12, exact când autoritățile încep să primească publicul. Și daci trenul va pleca gol, iar bietul public va trebui să aștepte acceleratele de noapte, din vina biurocratismului nostru superficial și stângaciu. **Dax**

Scrisori din Bârlad

Sfințirea unei biserici.— In jurul unei candidaturi.-Incendiu.-Demisie-O declarație.

Bârlad 9 Septembrie 1926. — De 40 și mai bine de ani, în satul Miroasa din județul nostru, biserica cu hramul „Adormirea" a fost părăsită. Căzută în ruină, biserica a fost restaurată acum, cu a sa cheltuială, de d. Paul Mironescu, procuror la Curtea de Apel din Constanța și proprietarul acelei moșii. Sfințirea s'a făcut de P. S. Iacov, Episcop al Hușilor, în prezența reprezentanților autorităților și a multor săteni și invitați.

*

D. Avocat Constantin Niculescu-Buzești, fost magistrat și parlamentar, candidează la Tutova, din partea partidului poporului, pentru vacanța de senator.

Eri, în sala „Francez" membrii partidului poporului s'au adunat la o mare intrunire, susținând candidatura d-lui Niculescu, cunoscut ca unul, ce a luptat, pentru înfăptuirea votului universal și împroprietărirea.

In afară de d-sa a mai ținut o cuvântare d. deputat Mintuță cum și mai mulți săteni.

*

In com. Schineni, pendinte de județul nostru, un incendiu datorit neglijienței, a distrus paele strânse pe o arie a 21 locuitori din acel sat.

*

Se dă ca sigură, demisia d-lui Drăgănescu din partidul poporului și din demnitatea de membru în delegația permanentă a comisiei interimare.

*

In calitate de consilier, ales pe lista minoritară în consiliu comunal, în o declarațiune ce face cu ocaziunea întrunirei consiliului, d. Vasile Georgescu-Bârlad șeful naționaliștilor din localitate, spune că protestează în potriva măsurei luate de d. ministru de interne, în suspendarea consilierilor aleși, de drept și supleanți. Spune că, socotește că măsura de suspendare a unui corp ales, e o măsură ilegală și arbitrară și dacă ea înlesnește rezolvarea unor interese de partid, suspendă pentru multă vreme o rezolvare favorabilă a intereselor cetățenești.

Sandu.

x **RAZIA DE ASTĂ NOAPTE.**— Din ordinul d-lui Corjescu, prefectul poliției, Brigada de urmărire a organizat o razie în oraș sub conducerea d-lui comisar Vasiliu.

S'au făcut câteva descinderi la geambașii de cai lancu Foni, Nuhăm Nistor și Smil David unde s'a găsit mai mulți cai fără bilet.

Intru cât au venit mai multe reclamații de furturi de cai din județ, ce găsiți fără bilet au fost puși sub control până ce geambașii se vor justifica.

Cu prilejul raziei au fost arestați mai mulți dezertori și pungași de buzunare.

Părerea I. P. S. S. Mitropolitului Moldovei
IN CHESTIA FACULTĂȚII DE TEOLOGIE
Se poate înființa o Academie ortodoxă la Chișinău ; iar Facultatea trebue să funcționeze la Iași

Am așteptat cu nerăbdare întoarcerea în localitate a I. P. S. S. Mitropolitul Moldovei pentru a ne spune cuvântul Său în chestia facultății de teologie.

Azi dimineață Inalt Prea Sfințitul Mitropolit a bine-voit să ne acorde o convorbire.

Rugându-l să ne vorbească în chestia facultății de teologie. Inaltul Prelat cu bunăvoința-i cunoscută, ne-a declarat.

— „Țin foarte mult la cultura clerului nostru, și mai ales pentru cea mai înaltă cultură potrivită vremurilor de astăzi.

„Nu sunt contra răspândirei culturei în Basarabia.

„Din potrivă, doresc ca Clerul Basarabean să aibă o înaltă cultură român ască, căci am convingerea că preotul trebue să fie și un bun patriot pentru a putea combate atât la țară cât și la oraș unele tendințe anarhice ce s'ar ivi".

Inaltul Prelat protestează

I. P. S. S. Mitropolitul Moldovei continuă :

„Pentru ca Clerul Basarabean să obție o cultură, așa cum am arătat, se poate înființa o Academie Ortodoxă, similară celeia din Kiev și alte centre ale Rusiei.

„Insă protestez din toată puterea și cu toată energia mea de a se lua facultatea de teologie de la Universitatea din Iași și a se duce în altă parte.

„Aceasta ar fi o jignire pentru Iași — orașul idealist și cultural — pentru Universitatea din Iași și pentru clerul ieșean, care a obținut prima facultate teologică.

„Facultatea de teologie *trebue să fie la Iași* impreună cu celelalte facultăți ale Universității pe când Academia Ortodoxă poate exista și aparte.

„Am speranța — încheie Inaltul Prelat — că Iașul va fi repus în drepturile sale și facultatea de teologie se va reînființa în capitala Moldovei".

*

Am mulțumit I. P. S. S. Mitropolitului Pimen pentru interesantele declarații.

L. PAUL

In preajma alegerilor dela Camera de Comerț

Consfătuirea de Duminică. — Apariția unor ziare. — Acțiunea d-lui Cerchez.

Lupta în preajma alegerilor pentru Camera de Comerț și Sfatul Negustoresc se înteține cu cât ne apropiem de zilele fixate pentru alegeri.

Astfel, pentru Duminică se anunță o consfătuire cu caracter intim, convocată de d. I. Botez și comitetul Sfatului.

Si-au dat întâlnire la această consfătuire fruntașii comercianți.

*

Pentru Duminică 19 Septembrie se anunță un mare congres cu participarea de delegați din toată țara.

Din București vor participa d-nii Luca Niculescu, președintele centralei Sfatului negustoresc, precum și d. Niculescu-Rietz negustorul, dublat de un emerit publicist.

Vor mai lua cuvântul d-nii Constantiu, Tufli cei doi ieșeni transportați unul la București și altul la Cluj, dar a căror muncă pentru propășirea comerțului ieșan nu este uitată.

Comitetul Sfatului Negustoresc a hotărât apariția unui ziar hebdomador, intitulat „Sfatul".

*

La rândul ei, comisia interimară a Camerei de Comerț în frunte cu d-l Costică Cerchez, anunță de asemenea unele întruniri, precum și apariția unui ziar special.

Rep.

INFORMAȚII

x O telegramă din Piatra Neamț anunță că starea d-lui Scarlat Rosetti s'a îmbunătățit simțitor. Bolnavul este considerat în afară de pericol.

x Se afirmă că în alegerile pentru consiliul municipal Iași se va încheia un cartel între toate partide e de opoziție.

In special liberalii caută această combinație.

Piața Valutară

Leul la Paris a cotat ieri —— ; la Zurich 2,57.

Devizele în Capitală au notat : Francul francez 3.80 ; francul belgian 5,50; francul elvețian 38.70 ; lira engleză 971; dolarul 199,50 ; lira italiană 7,20 ; cor ana cehă 5.93 ; Rentenmark 47.75.

x Trenul accelerat 602 Iași-București plecat Mercuri seara din gara locală, era să deraieze între Nicolina și Ciurea în dreptul închisorei militare Frumoasa, din cauză că mașina a tăiat un cal.

Numai datorită prezenței de spirit a mecanicului care a oprit la timp trenul, s'a evitat o deraiere.

x Zilele trecute a murit la Tulcea o bătrână în vrstă de 123 ani. Defuncta era mama d-lui Fr. Weis, comerciant de băuturi spirtoase.

x Comitetul societății „Caritas-Humanitas", invită pe toți membrii ei, la parastasul fraților lor decedați și la inaugurarea a cinci monumente, ce va avea loc Duminică 12 Septembrie ora 10 dimineață în capela cimitirului Israelit.

x **EDILITARE.**—Intr'un număr trecut al „Opiniei" am publicat o plângere a locuitorilor străzii Dudescu (disp. V), prin care cereau ca d. Primar să dispue dacă nu efectuarea din nou, cel puțin aducerea a câtorva care de zgură pentru a înlesni cât de puțin circulația, care devine imposibilă pe timpul ploilor, în zisa stradă.

Rezultatul ac lei plângeri a fost câteva promisiuni vagi făcute de un ajutor de primar, și atâta tot.

Ploile care trebue să înceapă sunt așteptate cu groază de cei ce sunt nevoiți să înoate prin mocirlă.

Ar fi timpul ca d. primar Petrea să dispue satisfacerea cât mai urgentă a dreptei cereri a locuitorilor din str. Dudescu.

x La Chișinău continuă cu febrilitate lucrările de reparare a localurilor unde se va instala facultatea de teologie și căminul studențesc.

Printre alte numiri de profesori este și aceia a d-lui Onisifor Ghibu, senator averescan, la catedra de pedagogie creștină.

x Se mai află sub supraveghere câțiva copii dela Orfelinatul din str. Mârzescu, dar nu s'a mai declarat nici un caz de scarlatină.

Patru dintre copiii bolnavi s'au însănătoșit revenind la orfelinat.

x D. dr. Vasiliu medic șef al județului, a inspectat eri comuna Mădârjac și cătunele învecinate.

x D. Georgescu Bistrițeanu subcomisar a fost pus în disponibilitate.

x D. Constantin Hariga, ofițer de sergenți, în Ardeal, a fost transferat în aceiași calitate la Iași.

x A fost arestat un anume Pavel Tufă, originar din Galați, urmărit pentru excrocherie.

x Conform ordinului Ministerului Sănătății publice, primit la Direcția Căminului Studenților în medicină din str. Mazelor No. 20 de care depinde, acest cămin nu va fi deschis de cât pe ziua de 1 Decembrie a. c.

x *Alegeri comunale la Sculeni.* —In ziua de 17 Octombrie va avea loc alegerea consiliului comunal din Sculeni.

Consiliul ales se va întruni pentru constituire la 23 ale lunei.

Dacă faceți reparații la imobilele Dv. sau construiți din nou, adresați-vă cu încredere la marele depozit de cherestea

„Comerțul Forestier"

din str. Uzinei No. 23 Iași

care furnizează materialele lemnoase necesare, de cea mai bună calitate și cu prețurile cele mai reduse.

DOCTOR
E. GHELMAN
Specializat la Viena
Boli de Piele și de păr
Sifilis și Venerice
Tratamentul radical a blenoragiei acute și cronice prin Uretroscopia (Iluminatul canalului uretral) Electrolyza, galvanocaustica, vaccinoterapia.
Str. GANDU No. 1 vis-a-vis de Cinema Elisabeta
Intrarea prin stradela Talpalari.
Consult. : 9-10 a. m. și 2-7 p. m.
Duminică 11—12 a. m.

„Alte Siluete Literare și Artistice"

Astăzi s'a pus în vânzare la toate librăriile noul volum intitulat *„Alte siluete literare și artistice"* ale scriitorului renan H. Eulenberg.

Elegant imprimat în atelierele „Viața Românească" acest al doulea volum cuprinde următoarele siluete :

Kant, Chopin, Watteau, Calderon, Walt Whitman, Rubens, Offenbach, Goya, Napoleon, Frederic Cel Mare, Rembranat, Lassalle, Bach, Hans Sachs Swift, Bismarck, Raffael, Mozart, Petrarca Verdi, M-me de Stael, Michel-Angelo, Kotzebue, Brahms, Halevy, Iens P. Iacobsen, Haydn. Richard Voss, Petöfi și Beethowen.

Volumul *„Alte Siluete literare și artistice"* în traducerea d-lui C. Săteanu, cuprinde un bogat material literal de peste 320 pagini, este tipărit cu îngrijire pe hârtie velină și pentru a fi accesibil tuturor oamenilor dornici de literatură, muzică, sculptură, teatru și tot ce se înțelege prin cultură generală, el nu costă decât 50 lei exemplarul.

Comenzile din provincie se vor adresa tipografiei *„Albina"* Iași. str. Seulescu No. 1.

DOCTOR
L. HEITEL
MAMOȘ
De la clinicile din Berlin, Viena Frankfurt
Boli de femei și nașteri
Str. Săulescu 2 (alături de Biserica Talparari)
Consultațiuni 3—6 p. m.
Pentru săraci gratis zilnic.

DOCTOR IN MEDICINĂ
M. WECHSLER
Specializat în Franța în
ARTA DENTARĂ
Boli de gură și de dinți
Consult. 9-12 și 2-7 p. m.
Iași, Str. Ștefan cel Mare 13
Casele Leon Mayer

Cartonage
pentru orice fel de industrii: produse alimentare, chimice, cofetării, farmacii, mode, tricotaje, încălțăminte, parfumerii, fabrici de săpun, etc.
execută prompt, conștiincios și cu prețuri convenabile. — Cereți oferte
Fabrica SIMON GOLOȘTEIN
Iași, str. Gh. Mârzescu 22

PLUMB
vechiu, țevi uzate, cumpără
Tipografia H. Goldner.
Strada Gh. Mârzescu No. 17

Numai ou
150 lei
se execută în mod ireproșabil **orice ramă** culoarea mobilei mărime naturală : în mahon, frasin, nuc, aurit, metal etc.
Asortiment bogat 120 modele, numai la
Israel Bergher S-sor
str. Anastasie Panu 50

In Iașul de altă dată
(Continuare din pag. I-a)

neau față în față două tabere de lupta. Și bombardarea începea : disparea încetul cu încetul câte un... om. I se reteza dintâiu capul, apoi mânile, până ce nu mai rămânea nici o urmă...

*

Te lași în prada visurilor și doar, așa, numai de'ți este îngăduit să'ți vezi copilăria ce ai trăit'o, legat de casa părintească unde totul îți era scump. Și piatra din fața casei, pe care ședeam și ne jucam și copacul umbros din grădină, unde ne cățaram ca momițele și săpam cu cuțitașul numele nostru, ca să rămâe (credeam noi pe atunci) legat de veci de casa părintească.

Totul ne era sfânt, căci ele făceau parte din copilăria noastră, erau zi cu zi martorii joacei noastre, eram legați noi de ele și ele de noi.

Joaca era joacă și școala era școală. Ne respectam profesorii. Era respect și teamă tot odată, teamă de dascalul pe care ni l'am închipuit atunci ca ceva deosebit, căci doar dânsul ne învăța, dânsul ne punea „cu rândul" când plecam de la școală, dânsul chiar ne bătea cu linia pe palmă.

Și în zilele când își făcea apariția pe străzile lui obișnuite, spaima copiilor, așa zisul „Moșul Cute", vai de băeți. Ii fugărea și îi stâlcea cu bățul lui gros. Se plângea bătrânul de fie-care școlar în parte : ba că unul l'a tras de surtuc și i l'a rupt, ba că altul i-a furat bățul, dar nici odată nu i se făcea vre-un rău.

Din liceul Național, nici odată nu am putut uita pe profesorul de științe naturale Gh. Drăghici, pe severul Vasile Paladi de matematecă, pe D. D. Pastia de geografie, pe Mihai Buznea de istorie, pe Șoldănescu, Chiabur și Ghiță Dimitrescu, maeștrii de desemn, de exerciții militare și de gimnastică, pe Victor Castan profesorul de limba franceză și atâția alții, cari ne-au părăsit de multă vreme.

Erau greve de elevi și pe atunci, greve însă cu caracter cu totul deosebit de al celor ce se văd astăzi. Elevi de clasa întâia și a doua de liceu făceau grevă de o oră, neintrând în clasă, pentru că un profesor a pedepsit cu carceră pe un elev, nevinovat de pedeapsa ce i s'a aplicat pe nedrept.

*

In zilele de vacanță, de Crăciun ori de Paști, se imita într'un circ improvizat, acasă la unul din băeți, pe artiștii dela Circul Sidoli, pe August cel prost, pe Harison, pe Frazini Sidoli, ori se pregătea câte o scenă din „Baba Hârca", jucându-se în aplausele părinților și a vecinilor, cu toată căldura și entusiasmul tinereții. Câte o caterincă condusă de un muzicant, era întotdeauna, pentru 1 leu la dispoziția „artiștilor", care'și scoteau chiriile din prețul de intrare, (5 bani de persoană).

Iar copilașii când rămâneau singuri acasă, erau îngrijiți de bunicuța lor, care îi urmărea pas cu pas, îi desmierda cu foc, îi hrănea mai mult de cât trebue și îi strângea și îi săruta nebunește.

Așa s'a scurs copilăria de odinioară, a noastră, în dulceața vieții de familie, lângă părinți și casa părintească, lângă tot ce ne-a fost mai scump atunci, locul unde ne-am născut și pământul pe care l'am călcat de atâtea ori, în fuga noastră nebunească după joacă.

RUDOLF SUȚU

Liceul de băeți și Școala superioară de Comerț „M. COGALNICEANU"
Școli cu drept de publicitate
IAȘI, C. A. ROSETTI 8
La aceste școli, cu aceleași drepturi ca ale statului, se primesc : a) In clasa I-a de liceu elevi fără examen de admitere ; b) Elevii ce urmează cl. IV-a la acest liceu, au dreptul să treacă în cl. V-a, dând examenul de admitere al acestei clase, cu profesorii respectivi ; c) La Liceu pe lângă clasele ordinare, anul acesta va funcționa și clase paralele, cu taxa ca la școlile statului ; d) La școala superioară de Comerț va funcționa numai cl. V-a și VI-a.
Cancelaria este deschisă în fiecare zi de lucru între orele 10—12 a. m. și 4—6 p. m.

Biblioteca Universității Loco
BIBLIOTECA UNIVERSITĂȚII IAȘI

... No. 5788

2 LEI NUMARUL

DUMINICA 12 SEPTEMBRIE 1926

(Lei 600 ... ani
320 .. luni
160 ... luni

OPINIA

ZIAR POLITIC COTIDIAN

ANUNCIURI
se primesc la toate
Agențiile de Publicitate
și la
Administrația ziarului
Iași—Str. Gh. Mârzescu 17

TAXELE STATULUI, VALUL DE SCUMPETE ȘI SALARIILE

Crește alarma în jurul măririi vertiginoase a prețurilor. Toți cunoscătorii afirmă că la iarnă se va abate asupra țării un teribil val de scumpete. De fapt, acest val mult temut n'a așteptat prima zăpadă, ci s'a grăbit să vină chiar de pe acum, împovărând mai ales pe părinții care au copii de așezat prin școli.

Cauzele scumpirii de acum nu sunt așa ușor de explicat, cum își închipue specialiștii de cafenea care-și fac o profesiune din a pune diagnosticul relelor si suferințelor obștești. Se invoacă de obiceiu, ca izvor al scumpetei, specula, cuvânt vag, inuti, care nu duce la nimic. Gândul de a apăra pe negustor e departe de noi. Dar trebue să recunoaștem, dacă nu vrem să ne învârtim într'un cerc vicios, că specula *vine după cauzele scumpirii.*

Să privim cele ce se petrec sub ochii noștri. Leul stă destul de bine. Mărfurile nu se pot scumpi decât din diferențe valutare. Comercianții nu prea au clientelă, așa că sunt mulțumiți să vândă cu un câștig modest, numai să-și plaseze marfa și să scape de faliment.

In timpul acesta intervine statul și mărește taxele de vamă, tarifele de transport pe căile ferate, tarifele poștale etc. Este firesc ca imediat toate lucrurile să-și ridice prețurile în proporție cu urcarea tuturor taxelor.

Statul justifică măririle tarifelor și taxelor prin marile cheltuieli ce are de întâmpinat pentru reînființare și pentru plata funcționarilor. Mai ales acest din urmă motiv este invocat și în adevăr, nimeni nu poate spune că funcționarii sunt bine plătiți.

Dar tocmai aici este nodul răului. Căci ce folosește slujbașul dacă i s'a urcat leafa cu câteva sute de lei, când toate lucrurile de care are nevoe se scumpesc în acelaș timp, în proporție și mai mare?

Mișcarea pentru mărirea salariilor este de fapt o trudă zadarnică. Dovadă e faptul că deși în fiecare an e „încununată de succes" prin faptul că guvernul acordă sporuri, anul următor se naște din nou aceiași trebuință și funcționarii încep din nou să se agite și să ceară.

Va fi mereu așa până vom ajunge la o stabilizare. Să se știe cu siguranță, pentru o perioadă mai lungă, valoarea leului și cuantumul taxelor și impozitelor.

Atunci fiecare își va putea alcătui un buget după cât știe că poate câștiga și va trece la capitolul resemnărilor o sumă de lucruri pe care azi i se pare că l-ar putea obține dacă „statul a mări lefurile", „dacă n'ar fi specula" etc.

Inainte de războiu funcționarii n'aveau, relativ, lefuri cu mult mai bune; și totuși trăiau fără să li se pară viața un infern.

Aceasta pentrucă totul era limpede. Fiecare nu se întindea, decât îl ținea plapuma, și dormea liniștit. Acum însă, nimeni nu știe nici cât îi de mare plapuma, nici măcar dacă are cu ce se învelì. Deci, ceiace trebue să cerem cu toții dela guvern este stabilizarea, așezarea vieții pe o bază sigură.

I. L.

ASPECTE

Pace cu Rusia...

Există situațiuni inextricabile. Astfel guvernele noastre s'au convins că trebue să înăbușe propaganda comunistă și din primul zi când au căpătat această convingere nu au refuzat nici un mijloc care li se părea potrivit pentru ducerea până la capăt a planului conceput.

Ordonând dizolvarea partidului comunist, guvernele au răspunderea întreagă a mișcării când stiene mult mai greu de controlat și unde își pot face drum elemente cari într'o mișcare legală și la lumina zilei nu puteau opera.

Deslănțuind urgia împotriva muncitorilor și intelectualilor pe cari îi cunoșteau ca făcând parte din fostul partid comunist, autoritățile au trasformat în vagabonzi o seamă de oameni de reală valoare care nu meritau soarta de a ti hărțuiți și urmăriți, împiedecându-i de a își vedea familiile și a'și agonisi traiul în mod cinstit prin meseria pe care o aveau.

Atâta timp cât partidul comunist era recunoscut ca legal, așa zisele comploturi nu se mai produceau cu regularitatea cu cari se produc dela desființarea lui; pentru că e suficient ca trei membri ai fostului partid să se întâlnească și să-și dea zi a-bună, și siguranța a și descoperit urzeala unei lovituri contra organizării actuale a statului!

Cine a trecut prin paginile enormelor dosare ale proceselor comuniste știe unde se încheia tivitatea complotiștilor și unde începe imaginația gonitorilor provocatori. Cu toată severitatea consiliilor de războiu, cel puțin șapte zeci la sută din cei arestați, bătuți și trimiși în judecată sânt achitați.

Sistemul trebue să înceteze; e păcat și de milioanele cari se cheltuesc pentru întreținerea a atâtor agenți de siguranță și de viețile tinerilor căzuți victime înscenărilor.

Se vorbește de „evadarea" lui Pavel Tcacenko, arestat la Valea Plângerii; se spune că, pe când era transportat spre Chișinău, undeva la o stație basarabeană a reușit să fugă de sub escortă și n'a mai putut fi prins. Dacă era vinovat și a putut să fugă, ce s'a făcut cu escorta atât de puțin vigilentă? S'a reînoit și cu dânsul sistemul inaugurat cu Max Vexler?

Nu e drept să continue o situație atât de jalnică.

Există o soluție: pacea cu Rusia; ultimul voiaj al primului ministru în străinătate a dovedit că de la marile puteri nu putem avea nici un sprijin pentru rezolvarea diferendelor dintre noi și Rusia și că trebue să ne găsim singuri calea.

In ziua când pacea cu Rusia va fi încheiată, propaganda bolșevică va înceta și un partid comunist legal nu va fi o primejdie pentru țară.

G. SPINA

In jurul unui pact de neagresiune
ruso-român

Din Londra s'a răspândit știrea că guvernul român ar fi propus Rusiei încheerea unui pact de neagresiune pe timp de 10 ani. Prin acest pact, Rusia nu-i obligată să recunoască anexarea Basarabiei la România.

Tot din Londra se explică această propunere ca provenind din îndemnul Italiei. Pactul de amiciție italo-român se încheie fără a se soluționa problema Basarabiei. In schimb Italia își ia sarcina să determine Sovietele rusești a garanta liniștea la granița de răsărit a României, pe timp de 10 ani, — adică timpul cât pactul româno-italian va fi în vigoare.

Nu știm ce succes va avea planul Italiei și nici nu știm până la ce punct știrile de mai sus sunt exacte. Este însă foarte îndoilnic dacă politica guvernului nostru urmează o direcție sigură și fericită, prin concepția de subordonare la interesele italiene, până la sacrificarea problemei Basarabiei.

De la congresul învățătorilor

Am luat parte la congresul învățătoresc, dar datorită faptului că sunt încă tânără, nu am vorbit nimic, mulțumindumă să ascult pe colegele și colegii mei.

S'au vorbit multe și de toate, dar toate s'au învârtit—ca pământul în jurul axei sale—în jurul politicei. S'au adunat să-și verse focul biet i colegi. Unul să spună că a fost legat, altul că l'a persecutat d. Revizor sub guvernul liberal,.... și așa mai departe.

Dintre toate, s'a spus însă ceva jalnic. S'a spus tristul adevăr, că învățătorul este plătit mai puțin ca un sergent de stradă și ca un factor postal.—Domnul Ministru al școlor era de față și ne-a răspuns (cu acea muzică a graiului), că.... va lua măsuri.

Punem mari speranțe în cuvântul d-lui Ministru și Profesor de logică, că va stărui să fim ajutați sub toate formele, pentru a ne putea îndeplini cu vrednicie misiunea sfântă ce ni s'a încredințat.

Maria V. Mândru
Învățătoare
Com. Holboca-Iași

Călătoria Reginei

Un comunicat oficial confirmă știrea dată de noi din vreme, asupra vizitei M. S. Regina în Statele-Unite.

Suverana va pleca în America la începutul lui Octombrie.

Concurs de înot la Buda Pesta

La Budapesta a avut loc concursurile pentru recordul înotului. Suedezul *Arne Bory*, a bătut recordul lumii deținut de australianul Charlton, străbătând 1500 metri în 20 minute, 4,8 secunde.

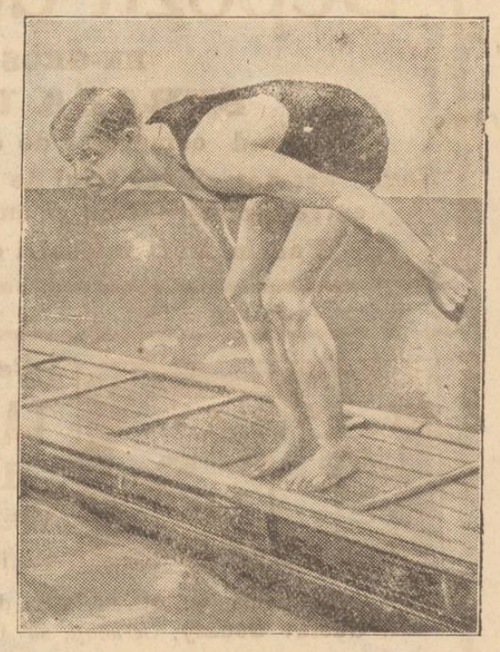

Un plan edilitar
pentru Iași

Capital străin.— Opere imediat realizabîle.— Palat comunal.— Sporirea debitului apei

In numărul de la 31 August al „Opiniei" am enumerat următoarele lucrări edilitare pe care le necesită Iașul: *apă, canal, strade, palat comunal, completarea localurilor de școli, întinderea rețelelor tramvaiului, continuarea canalizarei Bahluiului cu mărirea debitului de apă al acestui râu cu acela al Jijiei, ori al unei părți din Siret,* și apoi; *deschideri de scuaruri și consolidar a terenurilor fugitive, care primejduesc o parte din mahalale.*

O! desigur că costul unor asemenea lucrări pot speria pe mulți, așa că vor zice, ca și cei din trecut: *să rămânem în cât ne găsim, căci comuna noastră e prea săracă și Iașul e prea rău privit de marea majoritate a acelora cari au în permanență pânea și cuțitul în mână. Nu se vede cum sunt tratate monumentele noastre istorice? Sf. Sava a ajuns o ruină, Trei Erarhi neisprăvit. Palatul de justiție va mai sta și el multă vreme în așteptare de a'și vedea jumătatea dată serviciilor destinate, — și câte alte neajunsuri ce le avem de la luminatul și patriotul „centru"!*

Și cu toate acestea, un cap bine echilibrat cu vroință și stăpânit de idealul de a face din Iași un oraș model, din punctul de vedere al sănătății al frumuseței și folosinței reale de așezarea lui superbă, având și conducer a vremelnică a soartei lui,—n'ar pregeta să înceapă o asemenea lucrare.

*

Azi sunt în lume capitaluri disponibile destul de mari, care'și caută plasarea în un singur loc, de se poate, ca mai ușor de mânuit.

Ei bine, făcând o largă publicitate în centrele capitalurilor străine și arătându-se *ce este de făcut în Iași și modul cum s'ar putea plăti anuitățile,* nu poate fi pusă la îndoială graba acelor capitaluri de a intra în tratative. Și de o fi din parte-ne măcar de astă dată bună-credință și desinteresare personală care în câteva ocazii trecute din nenorocire ni-a scos bunul ca de popă tuns, de sigur că idealul ieșenilor pentru ridicarea orașului lor, din starea păcătoasă în care se găsește, s'ar îndeplini și astfel în un timp relativ scurt, Iașul s'ar impune atenției întregei țări prin prestigiul ce l'ar câștiga cu curățenia, salubritatea, estetica, ușurința locomotrică în toate direcțiile lui și la care mai adaugându-se panorama în mijlocul căreia este așezat, ar deveni în adevăr o podoabă a țării și o țală a neamului.

(Continuarea în pag. IV a)

Congresul internațional
al drumurilor

La Milano s'a ținut săptămâna aceasta al 5-lea congres internațional al drumurilor, care s'a ocupat de modul de construcție a șoselelor și organizarea circulației.

Congresul a fost patronat de Suveranii, președinții și miniștrii din numeroase țări. Au fost oficiat reprezintate 40 de națiuni între care Anglia, Franța, Germania, Statele-Unite, Italia, Spania, Brazilia, Argentina, Polonia, Belgia etc.

Odată cu congresul, s'a inaugurat la Milan și expoziția internațională a drumurilor, care rămâne deschisă până la 20 Septembrie.

In pag. III-a

Ultima Oră
telegrafică și telefonică

Actualități politice

Insăilări pe tema dr. Lupu

Am arătat ieri că industria „reportajului politic" l-a luat în antrepriză pe d. dr. Lupu. Iată cele mai noui amănunte pe care le înregistrăm cu titlul de document:

După ce d-nii Mihalache și Maniu vor proclama fuziunea național-țărănistă, d. dr. Lupu (care nu admite fuziunea) va reconstitui vechiul partid țărănesc, fiind urmat de organizațiile din Mehedinți, Gorj, Romanați, Argeș, Teleorman, mare parte din Ilfov, Prahova, Covurlui, Tulcea, Putna, Fălciu, Tutova, Vaslui, organizațiile din Ardeal și Bucovina, cele din Bălți, Hotin, Soroca, Lăpușna, Cahul.

In parlament, dr. Lupu este sprijinit de d-nii Gr. Iunian, Mirto, V. Rădulescu, Sebastian Radovici, Armand Călinescu, Const. Lupu, Petre Suciu, I. Florescu. Mai dau sprijinul d-nii Bogdan-Duică, Pan. Halippa, Ion Codreanu, Giuglea etc.

Cu alte cuvinte, aproape întreg partidul țărănesc (exceptând pe d-nii Mihalache, Stere și Madgearu) va refuza fuziunea cu naționalii. Așa voesc „reporterii politici", în special acei averescani, care au ordin de la stăpânii lor să facă „intrigi" și să ...împiedece fuziunea!

Iar pentruca reportajul să fie mai picant și intriga mai teribilă, se scrie că dr, Lupu tratează cu liberalii, că d-nul Argetoianu nu primește în fuziune pe d-nul Iorga etc. etc.

Și toate aceste brașoave variază de la o zi la alta, fără cap, fără picioare și fără jenă.

Când poveștile politice vor fi dezmințite de fapte, neobositii reporteri vor găsi alte subiecte de exploatat,... numai să umple gazeta și s'o facă senzațională!

X.

Din toată lumea

Cel mai mare smarald.— Din pricina dușmăniei guvernului mexican contra bisericei catolice, aceasta își pune în siguranță averile, pentru a le feri de confiscare. Astfel, catedrala din Puebla și-a expediat tezaurul la Roma, spre a fi păstrat la Vatican. Tezaurul conține și un smarald, socotit ca cel mai mare din lume, și având o valoare imensă.

*

Măritișul călugărițelor.— Guvernul mexican a ordonat ca maicile din mânăstiri să se mărite.

Numeroase călugărițe s'au grăbit să execute ordinul.

*

Un aeroplan uriaș.— In uzinele germane din Friedrichshafen se construește un hidroavion cu două motoare de câte 1000 (una mie) cai putere. Aparatul va putea transporta 4000 kgr. putând să zboare 40 ceasuri fără oprire, cu viteză de 250 km. pe oră.

Hidroavionul, care poartă numele „Superwal", va servi poșta spaniolă, dela Cadix la Buenos-Aires, făcând curse regulate peste oceanul Atlantic.

NOTE ECONOMICE

Mergem spre stabilizare valutară?

Cauze și efecte.—Criza de numerar, fiscalitatea, oscilațiile valutei.—Capital național și naționalitatea capitalurilor. — Credite străine în devize.— Efectele lor asupra valutei.

de M. ELIAS

Față de recolta slabă, leul se prezintă ferm și cu tendință de fermitate. Aceasta este în aparență paradoxal. Sunt desigur multe păreri de circumstanță. Cred unii că străinătatea urcă leul ca să ne cumpere eftin cerealele.

In primul rând ne vom exprima părerea că nici un complot nu poate coborâ după cum nu poate ridica o monetă a unei țări ca România, cu o balanță comercială așa de voluminoasă. Există desigur „profitori ai unor împrejurări valutare; acești profitori eventual accelerează o derută valutară sau eventual accentuiază un *hausse* de moment. Insă împrejurările trebue să existe, restul e chestie de atitudine, de prevedere, de inspirație.

Când speculantul de bursă a reușit, se zice că e priceput; când se ruinează, se spune că prea juca riscat și se face remizier. Aceasta este tragedia bursierului de pretutindeni. Dar în fond toate raporturile de bursă sunt rezultanta posibilităților și nevoilor economice care creiază raporturile dintre cerere și oferta monedei.

Insă aici intervine partea paradoxală a pieței noastre. Dacă există oferte de devize și se cer lei, ar rezulta că situațiunea noastră economică merge spre ameliorare și că producția noastră se valorifică printr'o mare cerere de lei din afară. Realitatea este însă alta și aici ca în multe alte domenii de activitate realizăm un paradox. S'a tunat și legifirat la noi împotriva capitalului străin și atunci acest capital și-a găsit plasament în alte părți.

Există însă în Occident un capital care peregrinează prin toate părțile și se plasează efemer sau mai bine zis sporadic unde găsește mai multă convenientă. Acesta este un capital de uzură care nu prea aduce foloase mari, ba chiar din punct de vedere general strică mai mult, căci acesta nu vine pe termen lung; el stă câteva luni, pe urmă se incasează. Așa se explică că băncile din București nu dispun de lei, dar acordă credite în devize pe termene scurte. Marile case comerciale ne găsind credit în lei chiar cu dobândă scumpă, sunt nevoite să accepte creditul în valută forte pe care le convertesc în lei și asta este adevărata cauză a ofertei devizelor.

Când va veni scadența acestor credite peste câteva luni, iar vom avea oscilații valutare; Căci aceste credite sunt și scumpe și sunt ca un curent de apă caldă într'un ocean. Sunt ca fluviul Golfstream, cu deosebire că Golfstreamul pe la care țărm trece, creează o floră minunată.

La noi însă, lipsiți de antrenament, trecerea de la cald la rece și vice-versa ne creiază guturaiul oscilațiilor valutare care ne ține departe de normalizare. Astfel la noi se realizează paralelismul circulație capitalului străin față de circulația capitalului național. Capitalul străin el însuși realizează principiul scump d-lui Vintilă Brătianu, cu adaosul că noi tragem toate ponoasele.

Sumum jus summa injuria.

Recolta slabă va anemia piața și mai mult. La noi țaranul este motorul vieței economice. Dacă țaranul n'are capacitate de consum, mișcarea economică stagnează. Așa că e de așteptat că la toamnă iar vom avea surprize în lumea comercială. Cheltuelile mari, dobânzile și fiscalitatea uzează mult viața economică. Politica Garoflid-Manoilescu a fost fără îndoială salutară. Ea a animat în primul rând exportul și a avut de rezultat activarea balanței noastre comerciale pe primul semestru 1926 cu peste 200.000.000.

Balanța plăților este însă dezastruoasă și ne va greva încă desigur mult timp. O țară ca a noastră, fără cumulul unui trecut de organizare economică și financiară, se va resimți încă mult de pe urma greșelilor postbelice.

M. ELIAS

„COMERȚUL FORESTIER“

SOCIETATE ANONIMĂ ROMÂNĂ

IAȘI -- Sediul central str. Ștefan cel Mare 4

(la Banca Româno-Franceză)

Depozit de Cherestea

EN-GROS și EN-DETAIL

STRADA UZINEI No. 23

(vad comercial de cherestea de zeci de ani)

Bogat asortat cu tot felul de materiale lemnoase, servind prompt extrem conștiincios și cu prețuri mai eftine ca oriunde.

Facem mari înlesniri de plată fără nici o dobândă.

SOLO DE LUXE

Cea mai bună

LAMA de ras din lume

Vânzarea în toate Drogheriile și Parfumeriile

Reprezentanța Generală, Casa de Import
Mr. Gustav Gedaly, *Cernăuți*, str. Urban Jarnik 6

Liceul de băeți și Școala superioară de Comerț „M. COGALNICEANU“

Școli cu drept de publicitate

IAȘI, C. A. ROSETTI 8

La aceste școli, cu aceleași drepturi ca ale statului, se primesc: a) In clasa I-a de liceu elevi fără examen de admitere; b) Elevii ce urmează cl. IV-a la acest liceu, au dreptul să treacă în cl. V-a, dând examenul de admitere al acestei clase, cu profesorii respectivi; c) La Liceu pe lângă clasele ordinare, anul acesta va funcționa și clase paralele, cu taxa ca la școlile statului; d) La școala superioară de Comerț va funcționa numai cl. V-a și VI-a.

Cancelaria este deschisă în fiecare zi de lucru între orele 10—12 a. m. și 4—6 p. m.

Vechiul Birou technic de instalațiuni de Apă și Canal

IOAN ZAMFIR strada Vasile Conta No. 26

Fiind asortat cu tot felul de MATERIALE pentru INSTALAȚIUNI SANITARE, CLOSETE, LAVOARE, BĂI și SOBE de BAI cu încheieturi sudate. **EXECUTĂ** lucrări în această BRANȘĂ și VINDE din DEPOZIT
CU PREȚURILE MAI REDUSE, CA ORI UNDE

Tribunalul Jud. Iași S. III-a

Publicație de Vânzare

No. 6608 din 30 August 1926

D-l Demostene Botez, avocat procuratorul Doamnei Rarinca Sevasta, cu autorizarea soțului ei Gh. Rarinca, petiția înreg. la No. 35857 | 925, a cerut Trib. Iași secția 3-a să autorize Corpul Portăreilor Iași să facă formele de vânzare prin licitație publică a imobilului din Iași, strada Spital Pașcanu No. 25 în conformitate cu dispozițiile jurnalului No. 7878 | 1925 al Tribunalului Tecuci.

Tribunalul admițând cererea prin jurnalul No 6242 | 1925 a autorizat Corpul Portărilor Iași să facă din nou formele de vânzare prin licit. publ. a imobilului dotal menționat mai sus a cărui descriere conform raportului de expertiză, aflat la dosarul cauzei este:

Un imobil situat în Iași, str. Spital Pașcanu 25, având teren în suprafață de 748,62 m. p. împrejmuit cu gard de scânduri vechi.

Având o casă situată la stradă și construita din vălătuci acoperită de curând cu tablă plumbuită, compusă din două camere cu sobe de cărămidă platoanele de scândură iar pe jos lipit cu lut, în spatele casei este construit un cuhler de scânduri servind de bucătărie de vară; în mijlocul curței o magazie de scânduri acoperit cu tablă veche, în interior se afla un cuptor de cărămidă veche spre ruină, evaluat întregul imobil la suma de lei 89.200 (optzeci nouă de mii două sute); a se vedea descrierea mai pe larg în raportul de expertiza aflat la dosarul cauzei și la termenul de 18 Ianuarie 1926 s'a amânat

Tribunalul Iași, secția 3-a prin jurnalul No. 2401 | 1926 admite cererea și autorizâ din nou Corpul Portărilor cu facerea tuturor formelor de vânzare pentru termenul de 20 Mai 1926, când s'a amânai din lipsă de concurenți.

Prin petiția înregistrată la No. 24777/1926, Domnul avocat procurator a cerut Tribunalului un nou termen de vânzare.

Tribunalul prin jurnalul No. 6008 | 1926 a admis cererea și a autorizat Corpul Portăreilor Iași să se facă din nou toate publicitățile și actele cerute de lege pentru termenul de 8 Octombrie 1926.

Se încunoștiințează că vânzarea și adjudecarea acelui imobil va avea loc în pretorul Trib. Iași S. III-a în ziua de *8 Octombrie 1926* ora 12 a. m. începând licitațiunea publică de la suma de lei 70.000 fixată prin jurnalul No. 7878 | 1925 al Tribunalului Tecuci.

Dosar No. 1651 | 1925
Președinte, M. EȘIANU
Portărel, I. Popovici

Tribunalul Jud. Iași S. III-a

Publicație de Vânzare

No. 6488 din 21 August 1926

D-nul Calesti Roscani, proprietar dom. Iași stradela Vântu 11, prin petiția înreg. la No. 36035 | 925, a cerut Trib. Iași S. III-a, a se autoriza Corpul Portăreilor Iași, să facă comandamentul și toate formele de vânzare silită a imobilului din Iași str. Malu No. 17, proprietatea debitorului său Gheorghe Bălăceanu din Iași str. Malu No. 32 pentru îndestularea sa cu suma de 15.000 lei capital cu procente de 20 la sută pe an, de la 13 Noembrie 1924 până la zi, 2000 lei onorar și cheltueli de urmărire, în baza obligației ipotecare autentificată de Tribunalul Iași Secția III-a sub No. 3866 | 923, înscrisă la No. 523 | 923, și învestită cu formula executorie la No. 409 | 925.

Tribunalul admițând cererea, prin jurnalul No. 8444 | 925, a autorizat Corpul Portăreilor Iași să facă formele de vânzare silită prin licitație publică, a imobilu ui menționat; s'a făcut comandamentul No. 9157 | 925, după expirarea celor trei zeci zile libere, conform art. 503 pr. civ. s'a făcut procesul verbal de situație a imobilului care este: un loc îngrădit de jur împrejur cu gard nou, situat în Iași str. Malu No. 17 Di p. IV-a, megieșit la răsărit cu Strada Trancu, la apus cu locul și imobilul d-lui Io escu, la miază zi cu imobilul Ioan Dimitriu și la miază noapte cu apa Bahluiului; dinspre Mahalaua Adunaților, gardul cu partea despre răsărit e facut din zaluzele de lemn, iar celelalte părți sunt făcute din scânduri.

Imobilul nu are alte sarcini și la termenul de 5 Iulie 1926, amânându-se vânzarea, prin cererea înregistrată la No. 23316 din 1926, Tribunalul admite cererea prin jurnalul No. 5785/926 ca la stăruința creditorului să se facă din nou publicațiunile, autorizând Corpul Portăreilor respectivi, cu facerea formelor de vânzarea imobilului din Iași str. Malu No. 17, proprietatea debitorului.

Se încunoștiințează că vânzarea și adjudecarea acestui imobil va avea loc în pretorul Trib. Iași S. III-a *în ziua de 5 Octombrie 1926,* ora 12 amiază începând licit. publ. de la suma de 20.000 lei fixată de creditor prin cerere.

Sunt somați toți cei ce au vreun drept de arendă, chirie, ipotecă sau alte privilegii, ca înaintea adjudecării să arăte înaintea Tribunalului pretențiile lor, cunoscând că în urmă, nu li se vor mai ține în seamă.

Dosar No. 2207 | 925
Președinte, M. EȘIANU
Portărel, I. Popovici

„OCULTIST“

Prezicător SĂVESCU

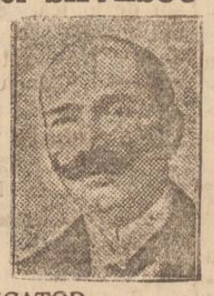

Strada ALBINEȚI No. 37 la vale de Biserica Singurul este în ROMÂNIA

Ca PREZICATOR serios, precis, documentat, fără a-și face — reclamă mare —

Incepând acum o nouă *„invenție“* în calculul „CIFRELOR“ prezice, orice afaceri serioase la persoane serioase descoperă orice mistere sufletești din viață și dă toate lămuririle necesare pentru orice interes, sufletește, căsătorii, boale orice fel, comerciale, furturi, atât cât e posibil desigur.

Dă lecții de sugestiune și magnetismul—face magnetismul pentru vindecarea boalelor de nervi, anemie, dureri de cap, gânduri fixe, energie, boala dragostei (iubiri fatale) și deprinderi rele, liniște în căsătorie etc.

Discreție sigură. Toată țara prin scris. Consult. 9—12 și 2—7½ Duminică până la 4 după masă.

LA „CAMILA“

IOSEF MARCU

Iași, str. Anastasie Panu 47

Mare depozit de Culori pentru vopsit haine, lână și mătase renumitele mărci Jăcobus, Luxoria, Gallus, Vaubry și Bayadera

DIN ROMAN

Furturi de cai.—Din com. Simionești ni se comunică că în cursul unei nopți, s'au săvârșit 4 furturi de cai. Locuitorului loje P. Mărtinaș, o iapă, Joje A. Bejan un cal, Ion G. Mărtz, doi cai și Petrea M. Ciobanu o iapă. Șeful postului respectiv cercetând cazurile a putut descoperi caii la marginea râului Siret, iar hoții trecând Siretul, au dispărut fără urme.

Maltratare.—In noaptea de 6 spre 7 Sept. individul Mihai Ghimpu, s'a introdus în locuința comerciantului M. Ghipșan, unde l'a maltratat îngrozitor. In urmă i-a stricat toate geamurile de la locuință. Agresorul a fost arestat, iar victima internată la spital.

Incendiu.— Un puternic incendiu a distrus complect. două stoguri de mazăre, proprietatea locuitorului Spiridon Irimescu din com. Tupilați, cauzându-i o mare pagubă. Focul se crede că ar fi fost pus de o mână criminală.

Teatrale.— Turneul Oficial al Teatrului Național din Iași cu concursul distinsei artiste *D-na Agatha Bârsescu,* va da o singură reprezentație cu piesa „Strigoii“ de Ibsen, în ziua de 16 Sept. cor., teatrului „Cobzariu“

Filme bune.— Pe ecranele cinematografelor romașcane vor rula săptămâna aceasta splendidele filme: *Asediul Parisului* (Cobzariu) și *M. Zelle Nitouche* cu celebra Leda Gyss (Brand).

Filloreanu

DE VANZARE *Fiat-Torino 8×12 HP.* în perfectă stare de uncțiune, caroserie nouă vopsită, lumina electrică, cauciucuri noi, ocazional, eftin de vânzare eventual cu înlesniri de plată.

A se adresa la Societatea Româno-Germană, Cuza-Vodă 52.

PRIMESC elevi(e) în gazdă, str. Zugravilor 61 bis.

ESROIGHIM din Eretz Israel la Schechter str. Zmeu No. 1 Iași.

DE INCHIRIAT o pivniță str. Baș-Ceauș No. 2.

Imprumut. *Fiecare* având nevoie de bani poate să se adreseze Societății „Ajutorul Nostru“ birou de Comision și Gaj, str. Cuza-Vodă No. 71, și va primi imediat suma necesară cu dobândă foarte mică, se fac și ipoteci.

Cine vrea să vândă repede și convenabil: mobile, covoare, piane, bijuterii, bibelouri, mașini de cusut și de scris, etc., aduceți la Biroul „Ajutorul Nostru“ unde veți vinde fără speze, numai contra unui comision de 5% după vânzare. *Se cumpără bijuterii,* bibelouri, antichități cu *prețuri foarte bune.* La cerere se eliberează *aconturi.*

De vânzare ocazional mașine Singer, mese, un cupeu, dulapuri, bibelouri, antichități, covoare, birouri, paturi, etc.

LECȚII dedactilografie

se predă foarte repede și cu preț extrem de redus în strada Cuza-Vodă No. 71, vis-a-vis de Banca Moldova.

Se primesc acte de copiat.

INSERȚII [1])

Primim următoarele:

Relativ la informația apărută în ziare că cu ocazia unei razii s'ar fi găsit la noi, cai fără bilete, vă rugăm a publica cele mai de jos, pentru restabilirea adevărului:

De oarece razia s'a făcut în toiul nopței, noi am fost sculați din somn și ni s'a cerut să prezintăm imediat biletele. La obiecția noastră că noaptea nu le putem găsi îndată și că le vom prezenta dimineață, ni s'a răspuns că dacă nu prezentăm biletele caii vor fi duși la poliție.

Dimineața ne-am prezentat cu toate biletele și astfel nici unul din caii noștri nu se află reținuți la poliție.

Iancu Fone
David Șmil
Nuhăm Nistor

1) Redacția nu răspunde de cele publicate în această rubrică.

CRONICA JUDICIARĂ

Procesul de evacuare a librăriei Șaraga

In fața Tribunalului Iași S. II a venit spre judecare săptămâna trecută procesul de evacuare intentat de soții Freitag și Hana Iacubovici, cunoscutului librar din localitate Elias Șaraga, din str. Lăpușneanu.

Reclamanții prin d-l avocat D. Dimitriu au cerut evacuarea pentru motivul că, d-l Șaraga nu posedă un contract valabil încheiat cu mandatarii săi, deoare-ce exact în ziua în care d-lui Șaraga îi se dăduse de către tutorele minore Hana Iacubovici un contract de închiriere pe timp de patru ani, în aceiași zi Hana Iacubovici devenind majoră, contractul încheiat nu i-ar mai fi opozabil.

D. avocat Neilu Ionescu din partea d-lui Șaraga a obiectat că reclamanții fiind numai o parte din coindevizarii asupra imobilului în litigiu, nu au calitatea de a face atare acțiune, fără concursul tuturor coproprietarilor, așa în cât acțiunea ar urma să le fie respinsă ca neregulat făcută. Deasemeni a cerut respingerea pentru același motiv, întrucât, un coproprietar nu poate uza de legea sumară și excepțională a proprietarilor pentru a face să se constate, că un act relativ la bunul în indiviziune îi este neopozabil, ci el trebue să useze de calea dreptului comun.

In fine, discutând afacerea în fond a cerut și respingerea acțiuni ca nefondată.

Tribunalul compus din d. judecător unic Gh. Tudoran a amânat pronunțarea pentru Vineri 10 Septembrie 1926, când a respins acțiunea dând câștig de cauză librarului Șaraga.

C.

Excepțional, ecranul Sidoli ne oferă astăzi un program nou, dat fiind importanța extraordinara și deosebitul interes al acestui film. E o puternică dramă care se desfășoară în Egipt, în valea Regilor, unde Carnavon a descoperit mumia milenară a lui Tut-Ank-Amon.

Filmul e de o rară originalitate și merită o deosebită atenție.

Scrisori din Berlin

O vizită la fabrica „Odeon“

Plăci de gramofon cu marii cîntăreți Traian Grozăvescu, Tauber și Mafalda Salvatini

Berlin 5 Sept.— Invitat de d. Wyssosky, directorul lui „Odeon-Werke“ am făcut o vizită la cunoscuta casă de plăci fonografice.

Directorul mi-a înmînat plăci cu bucăți cântate de marele tenor român Traian Grozăvescu. Am remarcat în special opere din Mazart, Bizet, Puccini etc. cântate de tenorul român cu un elan și o claritate surprinzătoare.

Se știe că distinsul tenor va cânta la toamnă la marea Operă din Berlin, unde are un agajament pe trei ani.

*

D. director Von Wyssosky mi-a mai înmânat plăci cu cântece interpretate de marea cântăreață Mafalda Salvetiri (din „Tosca“, „Carmen“, „Saplo“ etc.).

Primadona Salvatiri e născută în castelul Baye lângă Neapole, fiind fiica comandantului garnizoanei locale.

Eleva lui Viardo Garcia, Mafalda a debutat pentru prima oară la vrâsta de 19 ani la Opera mare din Berlin, obținând imediat un angajament.

*

Am mai remarcat în fine plăci cu tenorul Richard Tauber originar din Chemnitz și care a debutat la vrâsta de 18 ani la Opera din Drezda.

Adevărate momente de plăcere produce audiererea acestor trei mari artiști. In ce privește pe Grozăvescu (care interesează în speciai pe români) el a făcut contract exclusiv cu fabrica „Odeon“.

S. Z.

Chestia farmaciilor la Iași

Ministerul Sănătății a trimis o circulară Serviciului Sanitar din localitate, întrebând dacă se pot elibera autorizații pentru noui farmacii la Iași.

In ultima ședință a consiliului de higienă d. dr. Tăuășescu ridicând această chestie, arată că nu i nevoe de noui farmacii, cele existente fiind suficiente.

La cele spuse de medicul șef s'a asociat și d. Adace, hotărându-se a se răspunde Ministerului că nu este nici un oc la Iași, pentru farmacie.

Recital muzical la Fălticeni

Fălticen.— In ziua de 7 Sept. a. c. Fălticenenii au avut ocazia să-și odihnească sufletele sbuciumate și năcăjite ascultând o muzică mai aleasă.

Publicul Folticenilorr a ascultat misticitatea din *„Ave Maria“* a lui Gounod, exci anta *„Noce de Figaro“* a lui Mozast, și desperarea din *„Aimer sans être aimé“* a lui Chymino, executată de d-na Silvia Eftimie o contraltă puternică, care cu multă agilitate și temperament excită horii mulțimei.

D-na Silvia Eftimie este „o diseusă“ de talent; d-sa pune multă personalitate în ceia ce interpretează..

D-na Sonia Gorovei este prelung aplăudat pentru schițarea romanței în fa minor a lui Beethowen.

Tot odată D-șoara Maria Grigorescu, cunoscută Iașului destul de bine, ne cântă „Gioconda“ de Ponchielli și „L'eciat de sire“ de Auber.

Tânărul C. Botez, căruia îi zărim de pe acuma un viitor frumos, ne desprinde cu artă de pe strune, sonata de Tartini în sol minor și un vals de Brahms în la major.

Mâna tânărului Botez vibrează puternic, dovedind maturitate.

Suntem informați că tânărul Botez părăsește țara chiar anul acesta stabilindu-se la Paris pentru ca străinătatea să-i dea ceiace în țară la noi nu se poate căpăta.

Toți cei de mai sus au fost acompaniați la piano de d. inginer C. Cazaban, căruia nu mai e nevoe să-i închinăm laudele noastre, deoarece este destul de bine cunoscut publicului.

Folticenenii au avut ocazia să guste o muzică aleasă.

R.

D-ra Thérèse Dorny, dela teatru Palais Royal. zice: „O sensație de mângâiere, frăgezime și puritate, iată ce-mi procură Săpunul Cadum. Praful adunat de piele e adesea cauza unui ten prost. Spuma abundentă a Săpunului Cadum, pătrunzând adânc în pori, alungă praful și redă pielei frăgezimea naturală.

ALT RECORD

al traversării Mânecii în not

Londra 11.—Francezul Michel, plecat aseară la orele 20.36 de la Capul Grisnes, a sosit la promontoriul St. Magaret dimineață la orele 7.25, bătând recordul traversării canalului Mânecei înnot,—în unsprezece ore și șease minute.

DOCTOR

L. HEITEL

MAMOȘ

De la clinicile din Berlin, Viena Frankfurt

Boli de femei și nașteri

Str. Săulescu 2 (alături de Biserica Talpărari)

Consultațiuni 3—6 p. m.

Pentru săraci gratis zilnic.

ULTIMA ORA

ZIUA ISTORICĂ DELA GENEVA

— PRIMIREA DELEGAȚIEI GERMANE —

ENTUZIASTELE DISCURSURI PACIFISTE ALE D-LOR STRESEMANN ȘI BRIAND

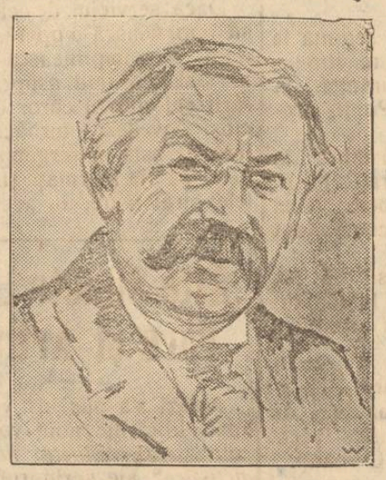

Briand

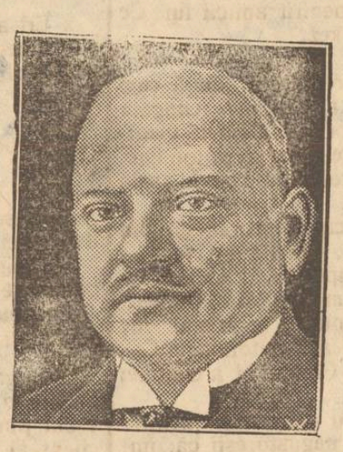

Stresemann

Geneva 11.—Mii de persoane s'au îngrămădit la sediul Ligii Națiunilor pentru a asista la ședința solemnă de primire a delegației germane.

Delegația germană în frunte cu d. Stresemann și-a făcut apariția la ora 10, fiind condusă în cabinetul președintelui, unde s'au făcut prezentările.

După verificarea actelor s'a deschis ședința publică.

*

D. NINCICI, președintele adunării, a salutat călduros pe delegații germani, declarând că astăzi lumea întreagă este martoră a unui eveniment istoric. Un popor puternic ia din nou loc în familia europeană pentru a contribui la zile mai fericite în omenire.

Discursul d-lui Stresemann

D. Stresemann *ia cuvântul, mulțumind Ligii Națiunilor pentru votul unanim dat în favoarea Germaniei și mulțumind Elveției pentru ospitalitate. Oratorul face un istoric al împrejurărilor care au determinat intrarea Germaniei în Ligă și spune că trebue ridicată economia mondială prin colaborarea popoarelor. Unii spun că ideia națională trebue să primeze ideii internaționale, dar mai nimerit este ca un popor să nu și realizeze interesele egoiste în dauna lumii întregi.*

*

Lumea are astăzi nevoe de pace. Dezarmarea impusă fostelor state învinse ar trebui să fie un început al dezarmării generale (vii aclamații). Liga Națiunilor este cea mai mare forță creatoare și trebue să ajutăm cu toții pentru a-și realiza scopul.

D. Stresemann termină exprimându-și regretul pentru retragerea Braziliei și abținerea Spaniei.

Oratorul a fost aplaudat cu entuziasm și felicitat de delegați.

Discursul d-lui Briand

A luat apoi cuvântul d. BRIAND, care a avut un strălucit succes oratoric. Ministrul francez a declarat că-i foarte bucuros de a putea saluta delegația germană.

Liga așteaptă mult de la contribuția ei.

Au trecut opt ani de amărăciune pentru a putea spune în sfârșit că războiul s'a terminat pentru totdeauna. Conflictele nu se vor mai rezolvi prin forța armelor. Tunurile pot fi aruncata ca fier vechi (aclamații).

Ziua de astăzi amintește pe cea din Locarno, și ea va rămâne neuitată în istorie, fiind începutul dezvoltării păcii mondiale.

Banchetul

Asociația gazetarilor la Liga Națiunilor a dat un dejun în onoarea delegaților germani. Au fost prezenți toți delegații statelor.

D. Stresemann a adus un respectuos omagiu pentru d. Briand. Cele două state care și-au dovedit eroismul în luptă, își vor dovedi acum eroismul pentru pace.

S'a prezentat oratorului o caricatură, reprezentând pe cei doi miniștri de externe, ciocnind paharele.

S'a făcut mult haz și s'a remarcat că acest desen are caracterul unui simbol. Conmensenii au ciocnit paharele în căldurooase manifestații de prietenie.

TULBURĂRILE DIN ATENA

AMESTECUL COMUNIȘTILOR.— NUMEROASE VICTIME.— REVOLTA ÎNĂBUȘITĂ

Atena 11. — La rebeliunea gărzii republicane, s'au asociat bande de comuniști și regaliști. Comuniștii au prădat depozitul de arme și muniții și au ocupat oficiul telegrafo-poștal.

In luptele care s'au angajat pe străzi, au căzut 23 de morți și 133 răniți.

*

Răscoala a fost complect înfrântă. Capii revoltei, generalii Bertilis și Dorgis vor apărea mâine în fața consiliului de război.

Guvernul a proclamat starea de asediu. Pe străzile Atenei circulă patrule de infanterie și cavalerie.

*

Primul ministru Condilys a declarat că va face negreșit alegerile la 24 Octombre.

Toate decretele dictatorului Pangalos au fost anulate.

Vapoare engleze spre China

Londra 11.— Față de atacul revoluționarilor chineji contra marinarilor britanici, alte trei crucișătoare engleze au primit ordinul să plece în apele Chinei.

Gravă ciocnire în jud. Ciuc

40 victime omenești

București 11.— O mare nenorocire s'a întâmplat la Recea, în județul Ciuc. Un decauville al societății „Foresta" trecea prin pădurea din valea Putna. In trei vagoane se aflau 40 de muncitori. La o curbă, vagonetele s'au ciocnit cu o locomotivă.

Sunt doi morți și 38 de răniți, dintre care 4 în agonie.

Confiscarea ziarului „Lupta"

București 11.—Ziarul „Lupta" a anunțat aseară că la Paris a avut loc reconcilierea între Prințul Carol și Regele Ferdinand și că va avea loc o întrevedere între prinț și regina Maria, iar apoi prințul se va înapoia în țară.

Din ordinul ministerului de interne, ziarul a fost confiscat dela vânzător.

Contrabandă cu aeroplanul

București 11.— In cabina de pasageri a avionului companiei franco-române sosit eri la Băneasa, s'au găsit mai multe covoare persane aduse prin contrabandă.

Cei doi piloți au fost arestați, iar covoarele confiscate.

--CITIȚI „OPINIA"--

In Cehoslovacia

militarii n'au voe să facă politică

Praga 11. — Guvernul a întocmit un proect de lege prin care se interzice militarilor activi de a participa la aleger parlamentare.

Protestul negustorimii

contra barbariilor polițienești

București 11.—Aseară au avut loc două întruniri la Sfatul Negustoresc și la Sfatul Economic, pentru a protesta contra barbariilor dela poliție. Comercantul Andreescu a expus cele întâmplate, arătând că a fost maltratat de colonelul Bolintineanu dela marele stat major.

S'a denunțst încă un caz de barbarie. Comerciantul C. Bărbulescu a fost crunt bătut de comisarul Vasilescu și apoi sfănțuit pentru a fi pus în libertate.

A fost sesizat parchetul.

Pentru a protesta contra barbariilor polițienești, s'a hotărât ca Luni dimineață să fie închise prăvăliile, iar după amiază să se închidă piețele.

*

Ancheta în chestia cazului Andreescu continuă la comenduirea pieței.

Aseară poliția a confiscat ziarul Lupta Economică al Sfatului Negustoresc în care se arăta pe larg cum a fost schingiuit comerciantul Andreescu.

x Astă seară are loc o ședința a delegației permanente pentru a se discuta chestia cărnei.

Victimele mizeriei

Târgu-Mureș 11.— Bătrânul M. Borovici în etate de 91 de ani și o fată de 18 ani s'au otrăvit din cauza mizeriei. Bătrânul a murit, iar fata se află în agonie.

PENSIONAREA

funcționarilor bătrâni de la Primăria Iași

Aseară a avut loc la primărie o consfătuire a membrilor delegației permanente, sub președința d-lui primar Petrea.

S'a discutat numai chestia scoaterei la pensie a funcționarilor care au împlinit vrâsta de 60 ani și sunt în vederile legei funcționarilor publici.

Se știe că se hotărâse scoaterea la pensie a 20 de funcționari pe ziua de 1 Octombrie.

Printre aceștia se află și d-nii Gall, secretarul general, Gh. Săvescu, directorul comptabilității, Gheorghiu, conducor serviciul technic, Em. Manoliu, inspector la serviciul de aprovizionare, Dobrovici, șeful percepției și alții.

S'au trimis chiar înștiințări personale acestora punându-li-se în vedere că sunt scoși la pensie pe ziua de 1 Octombrie crt.

*

Insă aceasta a provocat agitație în rândurile bătrânilor funcționari.

Ei au alcătuit o cerere pe care au înaintat-o Ministerului de interne prin care se roagă de a fi scoși la pensie abia la 1 Ianuarie.

Până acum Ministerul n'a răspuns nimic.

Atunci cei ce urmau să fie scoși la pensie au făcut aceiași cerere primarului care a pus'o în discuția delegației permanente.

Aseară s'a discutat pe larg chestia, dar nu s'a luat nici o hotărâre, o parte din membrii delegației permanente fiind pentru aprobarea cererei de scoatere la pensie pe ziua de 1 Ianuarie, iar altă parte fiind contra.

Hotărârea definitivă va fi luată în altă ședința.

Rep.

INFORMAȚII

x In ziarul „Sfatul Negustoresc", d. prof. I. Botez scoate în evidență următorul lucru interesant:

Orașul Târgoviște cu 15 mii de locuitori, are 20 de consilieri în camera de comerț, iar Iașul cu 185.000 locuitori are 40 de consilieri (număr redus în ultimul timp). De asemenea, pentru categoria, credit și asigurări. Târgoviștea are trei consilieri, iar Iașul (oraș de douăsprezece ori mai mare și cu atâtea institute de credit) are numai doi consilieri.

Iată roadele politicianismului.

x Comitetul Cercului de Șah este rugat a se întruni mâine Duminică 12 Sept. ora 6 p. m. la sediul Cercului str. Arcu 3.

Aceasta fiind a doua convocare, întrunirea se va ține cu orice număr de membrii prezenți.

In misticul Egipt, unde se credea în metempsicoză, în nemurirea sufletului, în regiunea unde au fost mauzoleele Regilor acolo se desfășoara o dramă „Răsbunarea Faraonului" care se reprezintă astăzi la Sidoli. Se atrage atenția că programul e absolut nou, că drama se petrece chiar în acea regiune și că e un film de o importanță excepțională.

ECOURI

— Dr. Louis Mendel reîntorcându-se în localitate și-a reluat consultațiile în str. Lăpușneanu No. 11 bis.

— Dr. H. Solomovici, specialist în boli de nas, gât și urechi reîntorcându-se din străinătate și-a reluat consultațiunile.

— D-l Dr. Enric Pekelman dentist, și-a reluat consultațiile în str. Lăpușneanu 6.

— Dr. Albert Ficler reîntorcându-se în localitate, a reluat consultațiile în cabinetul d-sale din str. Lăpușneanu 27 — deasupra cofetăriei Georges & Co.

In valea Regilor, la Luxor, unde în fundul unei piramide s'a descoperit mormântul Faraonului Tut-Ank-Amon, acolo s'a înscenat o dramă care ne descrie viața, aventurile și pericolele prin care trec arheologii engleji care se expun la mii de primejdii spre a afla trecutul omenirei. Drama se reprezintă astăzi la Sidoli.

Milionar într'o zi

dând numai 100 lei

Vreți să vă îmbogățiți? Cumpărați o Obligațiune cu lozuri București, în valoare nominală de 100 lei care are trei trageri anuale (Ianuarie, Mai, Septembrie). Peste o lună are loc o tragere cu un câștig principal de

600.000 lei

apoi de 100.000—50.000 lei etc. etc. La 1 Septembrie câștigul cel mare e de **UN MILION.**

Afară de aceste câștiguri Obligația are cupoane de procente semestriale și fiecare bon trebuie să fie amortizat. *Paguba exclusă — Procente sigure și Câștiguri de milioane,*

S. HEIFLER, Casă de schimb, strada Ștefan cel Mare colț cu strada Gh. Mârzescu.

Cumpăr și vând efecte străine.

Cumpăr aur și argint.

Atențiune. De la ora 3 p. m. adresați-vă la Cinema Sidoli, unde mă găsiți în fiecare zi.

Cabinetul Dentar

S. SIROTA GROSU

Strada Anastasie Panu No. 17
(Piața Halei).

Execută lucrări în platină, aur și cauciuc, dinți albi fără placă, extracțiuni și plombe fără durere

Consult. dela 10 dim. până la 7 seara

PREȚURI REDUSE

Pentru săraci gratis zilnic

Umbrele

Cu prețuri reduse găsesc numai la

Fabrica de Umbrele

F. Kaufman

Str. Ștefan cel Mare 21
alături de magazinul „La Vultur"

Atelier special de reparat și îmbrăcat umbrele

Numai ou

150 lei

se execută în mod ireproșabil **orice ramă** culoarea mobilei mărime naturală: în mahon, frasin, nuc, aurit, metal etc.

Asortiment bogat 120 modele, numai la

Israel Bergher S-sor

str. Anastasie Panu 50

Cartonage

pentru orice fel de industrii: produse alimentare, chimice, cofetării, farmacii, mode, tricotaje, încălțăminte, parfumerii, făbrici de săpun, etc.

execută prompt, conștiincios și cu prețuri convenabile. — Cereți oferte

Fabrica SIMON GOLDȘTEIN

Iași, str. Gh. Mârzescu 22

Cabinet Medical

Dr. N. Alexandrescu

Dr. A. Stocker

BOLI INTERNE, DE PIELE, VENERICE, SIFILIS

Cons. 2—5 și 7—8 jum. p. m.

Str. Cuza Vodă 42

Alarmă!

Cu ocazia sărbătorilor de toamnă, vechiul și renumitul magazin de băuturi spirtoase

IANCU SOLOMON

Str. Gh. Mârzescu 15

a pus în vânzare vinuri superioare din cele mai renumite podgorii din țară.

Vinde en-detail cu prețuri de en-gros, tot felul de vinuri precum: Risling, Ottonel, Tămâioasă, vinuri de masă, speciale, etc. etc.

Pentru acasă, se face reducere.

De asemenea posedă un bogat asortiment de gustări fine și aperitive.

Vizitați și veți fi mulțumiți.

150 BUTOAE

de stejar capacitatea 65—100 decalitrii

De vânzare

la

Banca „Uniunea Română"

— IAȘI —

Str. Lăpușneanu No. 40

BECURI

electrice

cele mai solide, cele mai rezistente, din fabricile cele mai renumite: **Philips, Osram, Tungsram, Ferrowatt,** etc. mărci garantate, cumpărați mai eftin ca oriunde numai la Depozitul general

Zaharia Weiss

Piața Unirei

Dentalin **Peste 30 ani de succes!**

Dentalin este o apă de gură antiseptică, parfumează admirabil gura; prin întrebuințarea ei zilnică, dinții precum și gura se întreține în cea mai bună stare de sănătate, dând respirațiunei un miros înprospătător și plăcut. Se întrebuințează cu succes desăvârșit ca preservativ contra guturaiului și răgușelei (gargară).

Numeroase distincțiuni și diplome.

Depozit general farmacia frații Dr. Konya succesor Dr. Grozea, Iași.

In provincie se trimite contra ramburs.

STIRI DIN TARA SI STRĂINATATE

Epidemiile la Iaşi

— Scarlatina înfrânată.— Un caz nou de febră tifoidă —

Am anunţat într'un număr trecut că în total s'au declarat în oraş 93 cazuri de scarlatină.

D. dr. Tănăsescu medicul şef al oraşului ne roagă să arătăm că dintre cele 93 cazuri de scarlatină, numai 46 sunt declarate în oraş, iar restul în judeţ.

Epidemia de scarlatină poate fi considerată ca stăvilită.

In ultimele zile nu s'a mai ivit nici un caz în nici o regiune a oraşului.

Datorită măsurilor luate de către d. dr. Tănăsescu la Orfelinatul evreesc din str. Mărzescu, epidemia a fost şi acolo înlăturată. Copii împărţiţi în patru grupuri pot veni în contact unii cu alţii, ne mai fiind nici un pericol.

Totuşi unele măsuri de pază sunt încă menţinute.

La spitalul de izolare o parte din copii bolnavi de scarlatină de la orfelinatul evreesc au început a se vindeca.

Câţiva au şi fost eliberaţi din spital.

*

Deasemenea şi celelalte epidemii care începuseră a se ivi în localitate au dispărut.

Doar un singur caz sporadic de febră tifoidă s'a declarat în str. Şcoala de Arte. Serviciul sanitar a luat măsuri.

Rep.

AGITAŢIILE IN PREAJMA ALEGEREI DE LA CAMERA DE COMERŢ

Pregătirea congresului Camerelor dizolvate.— Memoriul.— O delegaţie la Ministerul de Industrie şi Comerţ.— Comercianţii la Rege

Ne mai despart 25 de zile de alegerea Consiliului de Administraţie al Camerei de Comerţ şi lupta se înteţeşte pe zi ce trece.

In ambele tabere se lucrează la alcătuirea listelor de candidaţi. A rămas definitiv stabilit că vor fi două liste. Una în frunte cu d. Iancu Botez şi alta cu d. C. Cerkez.

Lista a doua este pe terminate şi va fi depusă săptămâna viitoare la Tribunal.

Cealaltă listă în frunte cu d. Botez nu este încă definitiv alcătuită. La unele categorii sunt puţini reprezentanţi... mulţi candidaţi. Acum se caută o modalitate care să împace şi capra şi varza.

Adică şi lista să fie bine alcătuită, dar nici să rămâie unii nemulţumiţi.

*

Campania electorală este în toiu. D. Cerkez ţine întruniri în localul Camerei de Comerţ, iar d. Botez la Sfatul Negustoresc.

Mâine vom avea o altă întrunire la Sfat. S'a căutat un mijloc pentru evitarea incidentelor.

Si s'a găsit. Nu vor putea participa la întrunire decât negustorii invitaţi cu bilet special. Cine nu va avea biletul în mână n'are intrarea liberă.

Această măsură a fost luată în deosebi pentru amicii lui Cc Costică Cerkez.

*

Se mai pregăteşte— după cum am arătat ieri—un mare congres al Camerelor de Comerţ dizolvate. Congresul va avea loc Duminica viitoare în Iaşi în sala „Elisabeta".

Vor participa reprezentanţi din Cluj, Brăila, Constanţa etc.

Nu vor lipsi nici delegaţi ai Uniunei Camerelor de Comerţ.

Se va protesta în primul loc contra încălcărei autonomiei Camerelor de Comerţ şi a Uniunei Camerelor.

Se va mai discuta şi asupra doleanţelor negustoreşti ca: impozitele, legea repausului, legea speculei etc. etc.

In urmă se va alcătui un detalait memoriu în care se va arăta ilegalităţile comise cu privire la dizolvarea Camerilor de comerţ, indicându-se articolele din lege care n'au fost luate în seamă.

Memoriul va fi prezentat d-lui Berlescu, ministrul Industriei şi Comerţului, şi d-lui general Averescu, primul ministru.

*

Se afirmă că o delegaţie de negustori se va prezenta şi M. S. Regelui la Sinaia, spre a-l expune ilegalităţile comise precum şi doleanţele comercianţilor.

L. Paul

x ACCIDENT.— In gara Dângeni fochistul Gh. Leonte, a suferit un accident, pe când lucra pe o maşină a unui tren la Dorohoi.

Leonte, rănit la cap şi având o mână fracturată a fost adus în Iaşi şi internat la spitalul Sf. Spiridon.

x Eri a avut loc o şedinţă la societatea *Armonia* a funcţionarilor poliţiei şi siguranţei. A prezidat d. comisar Popp, preşedintele societăţii.

S'a cooptat ca membru în consiliul de administraţie pe d. comisar Popa, în locul d-lui Anghelescu, fostul comandant de sergenţi.

S'a mai hotărât a se da un bal în seara de 23 a lunei curente pentru mărirea fondului societăţii.

x Brigada de urmăriri organizând o razie, a arestat un vestit pungaş de buzunare, vechi client al poliţiei din Cernăuţi.

Cu acte dresate, pungaşul Buzgea a fost trimis la Cernăuţi.

x Cercul Sportiv Muncitoresc Iaşi organizează o excursie ştiinţifică pentru duminică 12 Sept. ora 1 jum. precis la ospiciul Socola.

Plecarea ora 1 din Sala Langa

x Astăzi a avut loc proba scrisă pentru primirea elevilor în cl. I a Liceului Naţional.

Mâne are loc concursul oral. Comisiunea e compusă din d-nii C. Botez, V. Teodoreanu şi institutor Vartic.

x Birjarul cu un cal No. 149 a căzut aseară în râpa din strada Scăricica. Sărind în ajutorul său, locuitorul Gh. Chihaia, acesta s'a ales cu laba piciorului drept strivită.

x Şoferul Costică Ungureanu, fiind cu chef a parcurs cu maşina No. 912 strad Crucei sfărâmând toate ard rile din acea stradă.

x In localitate a sosit o scrisoare din Viena de la d. dr. Silberstein, în care distinsul medic arată că se curează de o boală de stomac şi că merge înspre însănătoşire.

x Din Bucureşti se comunică că starea d-lui George Brătianu s'a îmbunătăţit foarte mult şi că orice primejdie este complect evitată.

x La spitalul „Dr. Ghelerter" vor începe curând, şezătorile ştiinţifice, care în anul trecut au obţinut un succes deosebit.

x La 26 Septembrie va avea loc la Bucureşti, adunarea generală a Asociaţiei Medicilor Veterinari din ţară.

Şedinţele se vor ţine în sala amfiteatrului facultăţei de medicină veterinară.

x D. N. Iorga soseşte la Iaşi în ziua de 24 Septembrie, venind din nordul Moldovei unde este în turneu.

D. Iorga va fi întâmpinat la Hârlău de fruntaşii iorghişti din localitate. Şeful naţionalist se va consfătui cu amicii d-sale şi va ţine o conferinţă.

x *Parastas pentru V. Todicescu.*— Mâine Duminică, ora 11 dimineaţa, are loc la cimitirul Eterniatea—Parastasul de 40 de zile de la moartea mult regretatului Prof. *Vasile Todicescu.* Parastasul este organizat de Ateneul Popular Tataraşi al cărui membru devotat a fost răposatul Todicescu.

Serviciul religios va fi oficiat de un sobor de preoţi, membri ai Ateneului; răspunsurile vor fi date de Corul aşezământului cultural din Tataraşi.

Ieşenii care au cunoscut şi preţuit pe fostul Director al Şcoalei Normale „Vasile Lupu" sunt rugaţi a asista la această pioasă ceremonie.

x Duminică 12 Septembrie la ora 4 fix va avea loc o şezătoare literară-muzicală la cercul „Ronetti Roman" din strada Lozonschi (localul Reuniunea Femeilor Israelite).

Dl. Moses I. Duff va conferinţia despre „Etica talmudului".

Dnii Dr. Cazac—Averbach şi Carol Drimer Subiecte rezervate. Va urma muzică, lectură, declamaţie. Intrarea liberă.

x *Câinii turbaţi.*—De o vreme încoace, serviciul de ecarisaj, s'a pus pe vânătoarea câinilor cu sau fără zgardă. Asta, în sfârşit, n'ar fi nimic. Dar nenorocirea mare e că sunt prinşi câinii cei domestici, iar turbaţii sunt lasaţi liberi.

Dacă serviciul de ecarisaj ţine să împlinească o operă salutară, apoi s'o împlinească în mod normal, stăruind asupra capturării câinilor ai căror ochi sticloşi dovedesc turbăciunea. Afară de asta şi sergenţii poliţieneşti să fie înarmaţi şi cu pilulele otrăvitoare, în acelaş scop.

„Alte Siluete Literare şi Artistice"

Astăzi s'a pus în vânzare la toate librăriile noul volum intitulat *„Alte siluete literare şi artistice"* ale scriitorului renan H. Eulenberg.

Elegant imprimat în atelierele „Viaţa Românească" acest al doilea volum cuprinde următoarele siluete:

Kant, Chopin, Watteau, Calderon, Walt Whitman, Rubens, Offenbach, Goya, Napoleon, Frederic Cel Mare, Rembrandt, Lassalle, Bach, Hans Sachs Swift, Bismarck, Raffael, Mozart, Petrarca Verdi, M-me de Stael, Michel-Angelo, Kotzebue, Brahms, Halevy, Iens P. Iacobsen, Haydn. Richard Voss, Petöfi şi Beethowen.

Volumul *„Alte Siluete literare şi artistice"* în traducerea d-lui C. Săteanu, cuprinde un bogat material literal ce peste 320 pagini, este tipărit cu îngrijire pe hârtie velină şi pentru a fi accesibil tuturor oamenilor dornici de literatură, muzică, sculptură, teatru şi tot ce se înţelege prin cultură generală, el nu costă decât 50 lei exemplarul.

Comenzile din provincie se vor adresa tipografiei *„Albina"* Iaşi. str. Seulescu No. 1.

Un plan edilitar pentru Iaşi

(Continuarea din pag. I-a)

Să nu se spue că cele ce susţin sunt utopii. Ele sunt posibilităţi ce s'ar realiza când cei puşi în fruntea comunei ar fi animaţi de dorul şi vroinţa nestrămutată de a servi interesele oraşului lor, cu bună credinţă şi cu tot elanul ce se cuvine pentru îndeplinirea unei asemenea datorii cetăţeneşti.

*

Din îmbunătăţirile mari enumerate mai sus, sunt unele pentru care ori cât s'ar cheltui cu cumpăt însă şi calculat după lucrările efectuate, pot ajunge să se plătească prin ele înseşi. Aşa de ex. Palatul comunal, cu cât mai întins va fi reclădit, cu atâta se va plăti mai uşor cu chiriile ce se vor încasa; şi aceasta în câţi-va ani numai. Şi de acolo înainte, tot ce va produce să servească o parte pentru întreţinerea lui, iar alta şi de sigur cea mai mare, pentru plata altor lucrări ce nu se pot plăti prin ele înseşi.

Apa, (pentru care încă de la 1896 am susţinut de a se avea în vedere creşterea populaţiei şi a numărului stabilimentelor industriale şi deci debitul ei să fie cu mult mai mare ca cel prevăzut pe atunci, în tratările cu hidrologul Lindley), azi trebue să-şi aibă debitul sporit la cel puţin îndoit şi cu o dublă conductă, pentru a nu mai suferi populaţia numeroasele întreruperi a acestui articol aşa de însemnat pentru traiul şi nevoile ei. Apa, cu toate cheltuelile ce incumbă, se poate plăti cu vârf şi îndesat prin ea înseşi, dacă se va socoti cu rigurozitate cantităţile servite pentru ori care are nevoe de ea, exceptând, ca şi până acuma, stabilimentele publice şi ciuşmele le făcute pentru lumea săracă.

Voi mai urma în această chestie arătătoare pentru Iaşi.

EM. MAN.

VASILE BOGREA

Din Viena se telegrafiază moartea, în urma unei operaţiuni, a d-lui Vasile Bogrea, profesor la Universitatea din Cluj.

Vasile Bogrea a fost multă vreme profesor în Iaşi şi subdirector la Liceul Internat. Om de mare talent şi vastă cultură, s'a remarcat din capul locului în cercurile ştiinţifice.

Pentru şcolari, şi mai târziu pentru studenţi, era un pedagog admirabil, înţelegător şi blând ca un părinte.

Moartea timpurie a lui Vasile Bogrea provoacă durerea profundă a tuturor celor care l'au cunoscut.

Intrunirea de la Camera de Comerţ

Ieri după amiază a avut loc la Camera de Comerţ o întrunire negustorească prezidată de d. C. Cerkez.

D. *Hersch* s'a plâns contra impozitului pe cifra de afaceri care apasă asupra comercianţilor. Incheind a cerut ca negustorii să voteze lista ce va avea în frunte pe d-nul Const. Cerkez.

D. *S. Moscovici* a arătat că la Sfatul Negustoresc comercianţii n'au fost primiţi la înscriere şi a cerut că să se intervină pentru amânarea alegerei ce a fost fixată pentru ziua de 26 Septembrie.

D. Popovici a vorbit chestia fondului de refacere arătând că acest fond a fost încasat în mare parte de Primărie în loc de Camera de Comerţ.

D. Crilico a arătat indolenţa comercianţilor în chestiunile ce-i privesc.

Au mai vorbit d-nii Rechler Kamer, Gugui şi Zambir. Toţi au cerut ca negustorimea să voteze lista d-lui Cerkez.

La urmă a luat cuvântul d. **C. Cerchez**, preşedintele comisiei interimare a Camerei de Comerţ. D-sa a recunoscut că toţi vorbitorii au alunecat de pe chestiile profesionale; dar aceasta cu învoirea sa, căci a dat „drumul hăţurilor în preajma alegerilor".

Apoi d. Cerkez a arătat ce a făcut în chestiunile ce privesc pe negustori, impozitele, telefonul etc.

Preşedintele comisiei interimare a declarat că are o mare dragoste pentru două instituţiuni: Camera de Comerţ şi Sfatul Negustoresc.

Incheind, a arătat anii mulţi evreilor.

Mâne dimineaţă va avea loc o întrunire la Sfatul Negustoresc.

REP.

Dictatura va fi desfiinţată

în Spania

Din Madrid se anunţă că dictatura lui Primo de Rivera se apropie de sfârşit. ultimele evenimente n'au luat o întorsătură gravă numai datorită intervenţiei regelui Alfons.

Simptomatic e faptul că Primo de Rivera se pregăteşte pentru o lungă călătorie. In adevăr, „El Liberal" anunţă că dictatorul va pleca la sfârşitul lui Septembrie în America.

Un furt în Bârlad

Bârlad 10.— D. Carol Zisman patronul unui mare magazin de ferărie din localitate, a reclamat poliţiei că de mai mult timp i se fură mărfuri din prăvalie.

Făcându-se cercetări de către d. comisar Iosipescu, hoţul a fost prins.

El se numeşte Bercu Burăch zis Matei, originar din Huşi.

El a mărturisit că lua mărfuri de la stăpânul său, pe care le vindea la diferiţi negustori din Bârlad şi din alte oraşe. Valoarea mărfurilor furate este de 100,000 lei.

De asemeni a mărturisit că de la stăpânul său a furat din casa de bani în câteva rânduri, bani şi bijuterii.

D. comisar Iosipovici continuă cercetările.

SANDU

INFORMAŢII

x *Ziarele care publicau tot soiul de ştiri fanteziste despre ruptura partidului fărânesc şi crearea unui nou partid al d-rului Lupu,— au început să revie la realitate.*

Astfel, se anunţă pe ziua de astăzi că dr. Lupu n'are de gând să facă defecţiune, ci numai se îndoeşte de reuşita fuziunei cu nişte fruntaşi naţionali care încă dau dovezi de dezorientare politică.

In felul acesta, ştirea este verosimilă şi chiar logică.

x Norocul colosal al d-lui Wurmbrandt. — *Se confirmă svonul care circula că d. Max Wurmbrandt a reuşit să obţină scutirea de taxele de înregistrare pentru actul de vinderecumpărare încheiat între D-sa şi Ministerul Instrucţiunei publice relativ la imobilul din str. Tăutu.*

In adevăr, în urma unei corespondenţe dintre ministerul instrucţiunei şi ministerul finanţelor, acesta din urmă cu călcarea dispoziţiunilor categorice ale textului legei timbrului, a admis scutirea de taxe, care i-a economisit d-lui Wurmbrandt frumoasa sumă de 420.000 lei!

Chestiunea această însă conţine în ea şi alte combinaţiuni, de natură a învedera favorurile de cari s'a bucurat d. Wurmbrand la încheerea actului de vânzare, combinaţiuni pe cari le vom desvălui bazaţi pe acte oficiale.

Piaţa Valutară

Leul la Paris a cotat ieri 17.15; la Zurich 2,58.

Devizele în Capitală au notat: Francul francez 3.75; francul belgian 5,45; francul elveţian 38.70; lira engleză 972, dolarul 200; lira italiană 7,15; coroana cehă 5.93; Rentenmark 47.75.

x S. S. Laurenţiu Busuioc, doctor în teologie şi filozofie de la Strasburg, a fost numit director al seminariului „Sf. Vasile" dela M-rea Neamţ.

Solemnitatea instalării va fi prezidată de o numeroasă delegaţie de preoţi.

x Regele nu se va întoarce în ţară Luni, după cum se anunţase, întrucât şederea suveranului la Bled se va mai prelungi cu două zile din cauza stării sănătăţii prinţului Petru al Iugoslaviei.

Mercuri dimineaţa regele va sosi la Sinaia.

Comunistul Tcacenko

a fost împuşcat?

Se anunţă că comunistul Pavel Tcacenko arestat în împrejurările cunoscute la Valea Plângării, a fost transportat cu un vagon special sub o puternică escortă la Chişinău.

După cât se spune Tcacenko în lanţuri şi sub escortă a fost dat jos în staţia Visterniceni în apropiere de Chişinău spre a fi transportat la închisoare.

Insă în drum comunistul ar fi încercat să evadeze, cu toate că avea lanţuri şi la picioare. Bineînţăles că atunci s'a tras un foc de armă şi Tcacenko ar fi fost omorât pe loc.

Ştirea n'a fost încă confirmată.

x SPORTIVE.— Mâine Duminică 12 | IX a. c. orele 16, va avea loc pe terenul „Regele Ferdinand I" de la Copou, deschiderea sezonului sportiv.

Va avea loc un match foot ball între echipele cluburilor „Victoria" Iaşi şi „Unirea" din Fălticeni.

x INCEPUT DE INCENDIU ŞI ACCIDENT.—Un început de incendiu s'a născut la fabrica de pânză Natan Gheller, din strada Smârdan.

Focul a fost stâns de lucrătorii fabricii.

Pe când venea şi o secţie de pompieri, un soldat anume Raicu lon venindu-i rău a căzut jos şi sacaua a trecut peste dânsul. Soldatul a fost în urmă ridicat şi transportat la spitalul militar, unde s'a constatat că starea sa este foarte gravă.

x Căpitan Manoliu, s'a plâns poliţiei, că cumpărând un chilogram carne de vacă, carnea era plină cu viermi.

S'a trimis carnea spre analiza.

Vă la Opinia mari

Blănăria
CARNAVAL de VENEŢIA
LUPU FELDMAN
Strada Cuza Vodă 42
peste drum de Camera de Comerţ
a adus un mare transport de
BLĂNĂRIE
şi vinde cu preţuri extrem de reduse.

C. DIAMANT
AVOCAT
Consult. 8—10 dim. 6—8 seara
Str. Neculai Gane 14

Instiinţare
Aduc pe această cale la cunoştinţa vastei mele clientele că am primit jurnale ultima creaţie Franceze şi Engleze, tot odată mi-am asortat furniturile cele mai fine pentru sezonul de toamnă şi iarnă
Croitoria
T. ZWIEBACH
str. Ştefan cel Mare 21
în curte, fost Hotel Dacia

Geamuri albe, simple, colorate, ornamentate, riglate; ori-ce grosime şi calitate, cu preţurile fabricei; deasemenea diamante pentru tăiat geamuri numai la
Primul Depozit de geamuri şi oglinzi
Israel Bergher S-sor
str. Anastasie Panu 50
Casă fondată la 1876

DOCTOR IN MEDICINĂ
M. WECHSLER
Specializat în Franţa în
ARTA DENTARĂ
Boli de gură şi de dinţi
Consult. 9-12 şi 2-7 p. m.
Iaşi, Str. Ştefan cel Mare 15
Casele Leon Mayer

BIBLIOTECA UNIVERSITĂȚII IAȘI

ANUL X... No. 5789 — 2 LEI NUMARUL — MARȚI 14 SEPTEMBRIE 1926

Biblioteca Universității Loco

ABONAMEN...
Lei 600 ... pe ...
„ 320 ... „ 6 ...
„ 160 ... „ 3 l...

OPINIA

ZIAR POLITIC COTIDIAN

ANUNCIURI
se primesc la toate
Agențiile de Publicitate
și la
Administrația ziarului
Iași—Str. Gh. Mârzescu 17

UN DOCUMENT ISTORIC

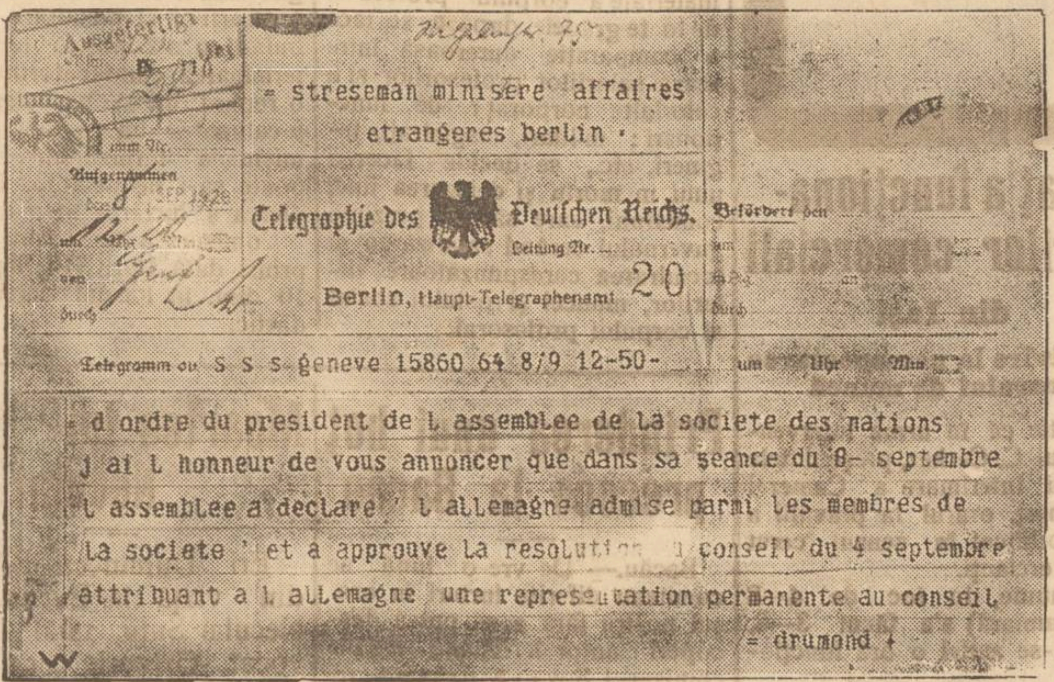

= streseman minisere affaires
etrangeres berlin ·

Telegraphie des Deutschen Reichs.
Berlin, Haupt-Telegraphenamt 20

Telegramm aus S S S geneve 15860 64 8/9 12-50-

d ordre du president de l assemblee de la societe des nations
j ai l honneur de vous annoncer que dans sa seance du 8- septembre
l assemblee a declare l allemagne admise parmi les membres de
la societe et a approuve la resolution conseil du 4 septembre
attribuant a l allemagne une representation permanente au conseil
= drumond +

Facsimilul telegramei pe care d. *Drumond*, secretarul Ligii Națiunilor, a trimis-o d-lui *Stresemann* anunțând că Germania a fost admisă în Ligă și i s'a acordat un loc permanent în Consiliu

Naționalism și Spirit European

In recentul său discurs la Liga Națiunilor, ministrul de externe german, a pus în față doi termeni : *Naționalism și Spirit European.*

Sunt doi termeni foarte întrebuințați în ziua de azi. Fiecare exprimă concepții politice și sociale, care nu-s numai imaginație și sentiment, dar și rezultate ale gândirii bazate pe învățămintele filozofiei și ale istoriei. Ambii termeni, sunt înfrățiți spiritualicește. Dar în conflictele zilnice, alimentează polemica și dau naștere la neînțelegeri din ce în ce mai mari.

*

Ce-i naționalismul ? Ce-i spiritul european ?

Naționalismul este cultul națiunii în sine; tendința către dezvoltarea ei totală : spirituală, morală, materială, etnică, geografică. Metoda naționalismului este legătura cu pământul. Această doctrină susține că o națiune nu-și găsește adevărata putere decât cultivând tradițiile sale particulare, încovoindu-se asupra pământului care a format-o.

Pentru doctrina naționalistă, internaționalismul nu-i decât un cuvânt gol de înțeles, o ficțiune o abstracție pe care realitățile au dezmințit-o întotdeauna. Singurul internaționalism care înseamnă ceva, este echilibrul dintre națiuni, echilibru rațional pe care-l compun interesele lor opuse sau complimentare. De aceia, cu cât națiunile își afirmă personalitatea, cu atât dau garanții pentru menținerea echilibrului continental. Pacea nu-i făcută decât din aceste date naturale.

Spiritul european procede altfel. Desigur, națiunea îi apare ca o grupare definită, având viața ei proprie, caracterul și interesele sale particulare. Dar această grupare pentru a rămânea demnă de independența de care se bucură, trebue să fie pătrunsă, condusă de acea idee principală pe care apostolul Pavel o exprima încă de pe atunci, zicând că națiunile sunt „mădulare unele pentru altele".

Spiritul european consistă deci în a nu urma acțiunea națională de cât în măsura în care această acțiune nu-i împotriva intereselor celorlalte națiuni. Atât cât faptele unei națiuni servesc un interes, un progres, un ideal comun, națiunile sunt libere să se desvolte, să înflorească, să-și cultive geniul lor. Indată însă ce aceste fapte deschid certuri, ațâță susceptibilități, lezează obiceiuri și drepturi, ele încetează de a fi îngăduite și trebue să dispară. Acest punct de vedere a fost mărturisit de d. Stresemann la Geneva.

*

Astăzi se pare că toate națiunile europene au ajuns în faza în care predomină problema ordinei generale în lume. Nu mai gândim pe națiuni, ci pe continent. Nu mai gândim pe popor, ci pe rasă. Nu mai gândim pe cultură, ci pe civilizație.

Ideia naționalistă și ideia europeană, desfăcute de patimile pe care răutatea și ignoranța le-au adunat în jurul lor, pot să se unească și să se complecteze. Chiar nu au valoare decât unindu-se și complectându-se.

Se pot lua ca exemplu chestia franco-germană. Este evident că formarea unui spirit și a unei politici europene depinde de împăciuirea franco-germană. Or, împăciuirea aceasta nu se va stabili solid decât dacă se bazează pe respectul reciproc al națiunilor franceză și germană, pe noțiunea justă a ceiace conține fiecare absolut necesar pentru propășirea mondială.

Din fericire, acest mare spirit de împăciuire și-a deschis acum o cale solidă.

SPIC.

BASARABIA ROMÂNEASCĂ

D. Culberston, ministrul Americei la București, a declarat unui ziarist :;

—„Basarabia este românească. Aceasta nici nu se poate discuta".

In acelaș sens s'a pronunțat și profesorul american d. Adam Gibbons, care vizitează actualminte Basarabia.

Retragerea Spaniei din Liga Națiunilor

Spania a trimis la Geneva un preaviz, urmând ca după doi ani să se considere definitiv retrasă din Liga Națiunilor. Aceasta, din cauză că nu i s'a acordat un loc permanent în consiliu.

E o atitudine absolut nejustificată. Spania e o țară cu vre-o 20 milioane locuitori, cu foarte slabe puteri economice și financiare, cu forță militară redusă și cu rol prea modest în politica europeană. Ea nu poate avea pretenția să se pue în rândul marilor puteri.

Cu mai mult drept s'ar acorda un loc permanent în consiliu pentru Polonia, România, Jugoslavia, Cehoslovacia, sau unor dominionuri engleze. Dar nu Spaniei.

Atitudinea guvernului din Madrid este prea îngâmfată, iar metoda pe care o întrebuințează este dintr'acele ce nu pot contribui la liniștirea Europei.

Z.

Din toată lumea

Chirurgie la drumul mare.— Pe un drum de țară, în Charente (Franța), un medic transporta un bolnav care trebuia să fie operat de urgență de un oedem al larinxului. In timpul mersului boala s'a agravat și pacientul începu să se asfixieze.

Medicul a oprit automobilul, a culcat pe bolnav la marginea șoselii și s'a pregătit să facă operația. Cum bolnavul se zbătea, medicul s'a trântit peste dânsul, i-a ținut capul și brațele cu o mană, iar cu cealaltă a făcut tăetura în gât.

Bolnavul și-a recăpătat respirația și a scăpat cu viață.

*

Mizeria în Ungaria.— In unele părți din Ungaria mizeria este atât de cumplită încât dese ori părinții își vând copiii în piața publică. S'au stabilit prețuri fixe pentru copii, variind după vrâstă, sex și sănătate. Cumpărătorii sânt agricultori care întrebuințează copiii la munca câmpului.

Poliția nu reușește să pue capăt acestei situații nenorocite.

*

Fasciștii italieni.— După cum arată buletinul oficial, partidul fascist numără în toată Italia 231,321 membri (la 42 milioane locuitori).

*

Tăetori de rochii.— Comisariatele de poliție din Paris au de câteva zile mult de lucru, din cauza unor sportmani „sui generis" apăruți în metrourile ce fac curse între stațiile „Hôtel de Ville" și „Concorde". Distracția cea nouă constă în tăerea rochiilor cucoanelor. Faptul a provocat o adevărată panică în lumea femeilor, mai ales că poliția nu a putut prinde pe autorii acestei isprăvi.

ASPECTE

Fiul lui Verlaine...

După ce a trăit, umil și necunoscut șef al unei stațiuni a metropolitanului parizian, Georges Verlaine a murit zilele trecute în spital, săraca pensie ce o primea neîngăduindu-i un tratament acasă sau la un sanatoriu.

Fiul lui Verlaine s'a stins în singurătate, sub privegherea doar a unei surori de caritate care, în orele târzii ale nopților de strajă la căpătâiul bolnavilor, devenise o pasionată îndrăgostită de versurile sărmanului Lelian. A fost, pentru fiul unic al poetului blestemat, singura mângâere prezența acestei surori de caritate al cărei glas blând îi recita în nopțile de insomnie poeziile nefericitului său părinte.

Georges Verlaine, taciturn și corect funcționar, purtase o viață întreagă povara eredității sale; n'a cerut niciodată nimic societății, căreia tatăl său îi lăsase unul din cele mai minunate patrimonii de artă, după cum n'a cerut ajutor editorilor cari în fiecare an se îmbogățeau exploatând opera lui, la adăpostul absurdității juridice a domeniului public. A fost șef de gară, trăind în subsolul Parisului vesel și snob care își făcea o glorie din acumularea rarelor și costisitoarelor ediții ale versurilor părintelui său.

O singură dată pe an Georges Verlaine venea în mijlocul parizienilor : în Ianuarie, la cimitirul unde se odihnește sărmanul Lelian, umilul și modestul fiu primea o vagă strângere de mână din partea acelora cari se evidențiau organizând pelerinajul.

Am citit cândva următoarea povestire : autorul ei, auzise că fiul lui Verlaine ar fi pe undeva funcționar al metro-ului, nu știa însă unde și nici nu-l cunoștea ; într'o zi, aflându-se la una din stațiuni, în așteptarea metropolitanului intrase în vorbă cu un funcționar și în clipa în care sosise trenul și trebuia să se despartă de interlocutorul său, un alt funcționar i se adresă acestuia din urmă spunându-i Monsieur Verlaine... Autorul povestirei a rămas nemișcat, metropolitanul a zburat mai departe și fiul lui Verlaine, care a surprins melancolica atitudine a călătorului rămas în stație, s'a apropiat de el, i-a îmbrățișat și o lacrimă stingheră a picurat din ochii lui mari și triști...

Lacrima aceasta destăinuia tragedia vieții lui Georges Verlaine, fiul sărmanului Lelian : se simțea par'că vinovat că marele nume pe care îl purta era coborât pe drumurile uneia din cele mai mizere și mai sarbede existențe.

Dar poate tocmai modestia aceasta ne face să regretăm moartea unui biet șef de stație, poate tocmai această modestie ne dă prilejul să contopim, în clipa regretului, în dragostea imensă ce o purtăm lui Paul Verlaine, o dureroasă simpatie pentru fiul său Georges.

Viața și moartea lui Georges Verlaine ar putea servi însă ca pildă pentru atâția indivizi cari, prin faptul că au avut norocul să poarte un nume devenit celebru prin opera părinților, socot că e suficient pentru a râvni și a ocupa situații în complectă disproporție cu valoarea lor personală.

G. SPINA

Când nu se dă învățătură poporului...

Vina politicianismului

Când scriu aceste rânduri simt o durere nelămurită și un sentiment de grijă mă stăpânește...

Incă o nenorocire în comuna Holboca! Femeia Maria Șt. a Vasilcăi a fost omorâtă prin imprudență, la o nuntă, Duminica 5 Sept. Nu sunt de cât 10 zile de când o altă crimă s-a săvârșit. In Februarie 1926 iarăși crimă; trec apoi la rând diferite furturi de care n-a fost scutit nici notarul comunei.

Imi ziceam de multe ori, înainte de a veni aici : Voi trăi lângă orașul Iași, oameni mai în apropiat contact cu orășenii, vor fi mai inteligenți, legile vor fi mai strict executate etc.

Ce desamăgire! Acum văd limpede că oamenii de lângă orașe nu sunt nici săteni cinstiți și nici orășeni. De această nenorocire nu sunt ei vinovați, ci *alții*. Și cât timp acei *alții*,—inconștient — le vor fi apărători, crimele, furturile și lipsa de respect față de autorități, *nu numai că vor dăinui,* dar vor lua proporții nebănuite încă.

Interesându-mă de autorii ultimei crime (zic autori pentru că unul a dat cartușe, altul revolver, iar altul a tras), interesându-mă dacă au învățat carte, mi s-a spus de colegul meu că deși părinții lor sunt oameni cu stare, totuși *nici unul nu știe carte.*

Nu au învățat carte pentru că părinții nu i-au trimis la școală; și nu-i-au trimis pentru că nu s-a aplicat legea. Legea nu a putut fi aplicată de învățător pentru că acei, de la cârma județului, — din motive lesne de înțeles — împiedecau acest lucru. Așa mi s'a întâmplat și mie anul trecut când, cu toată stăruința, n-au urmat la școală decât 35 la sută din numărul elevilor înscrisi.

In loc să formăm și să avem cetățeni conștienți de menirea lor, se înmulțesc criminalii și hoții!

Iată, ce-au făcut acei care au avut puterea de a ordona să nu se execute legea învățăturii de carte...

MARIA V. MÂNDRU
Invățătoare Com. Holboca Iaș

EXPOZIȚIA DE RADIO DIN BERLIN

Un „turn Eiffel" berlinez

Berlin, Septembrie 1926

In ziua de 2 Septembrie s'a inaugurat la Berlin cea mai mare expoziție de Radio din lume.

Secretarul de stat, dr. Bredow, împreună cu delegații comunei Berlin, și în asistența reprezintanților presei din țară și străinătate, a deschis expoziția în Kaiserdamm, unde se află marele turn de Radio, înalt de 120 metri.

Dr. Schick a rostit cuvântarea inaugurală, arătînd că cele mai renumite fabrici expun aparate de Radio după ultimul model al perfecțiunii.

Dr. Bertold Cohn, directorul Asociației fabricilor de Radio, a înșirat greutățile întîmpinate cu organizarea acestei expoziții.

Publicistul Karl Vetter a mulțumit ziariștilor care au venit în mare număr la această solemnitate.

A urmat apoi vizitarea expoziției.

*

Prin vizitarea amănunțită a diverselor secțiuni, se pot constata numeroasele descoperiri pe tărâmul Radiofoniei și perfecționarea micilor aparate care, prin ieftinătatea lor, pot ajunge la îndemâna orcui.

Dar mai interesant decât toate este marele turn de Radio, organizat după planurile cunoscutului arhitect prof. Heinrich Straumer.

La 55 metri înălțime, turnul are o primă platformă unde se află un restaurant care poate adăposti 180 persoane. Restaurantul este foarte elegant, cu pereții și arcadele îmbrăcate în lemn de palisandru și cu ornamente delicate. De jur împrejur se oferă ochiului o admirabilă priveliște a marei metropole. Serviciul este încredințat specialistului Hugo Meise.

Cu ascensorul ne suim la a doua platformă, la 120 metri înălțime, unde 50 persoane au loc a privi panorama Berlinului.

Serbarea inaugurală s'a încheiat printr'un copios banchet de 500 tacâmuri, oferit de primăria orașului. După miezul nopții ne-am despărțit cu cele mai frumoase impresii și dându-ne întâlnire la expoziția internațională a poliției care va avea loc tot la Berlin, în cursul acestei luni.

S. Z.

LIBERAREA FEMEII TURCE

Noul cod civil din Turcia.—Schimbări profunde în moravurile sociale.

In primăvara acestui an, Adunarea Națională din Angora a adoptat cel mai nou dintre codurile civile europene, acela care e aplicat din 1912 în Elveția.

Este o dată importantă în istoria Islamului. In adevăr, din epoca când cuvântul Profetului a fost considerat ca un cod social și până azi, în Turcia puteau să se succeadă generațiile, să treacă veacurile, să evolueze obiceiurile, să se schimbe idealurile, și revoluțiile continui să prefacă restul lumii, — legile fundamentale ale societății islamice rămăseseră neschimbate. Nici un guvern n'avea îndrăzneala să le modifice. Și totuși, printre aceste popoare, mulți oameni cultivați arătau relele și sălbătăcia poligamiei, a căsătoriilor timpurii, a minorității perpetue a femeii și a'te multe reguli care nu se mai puteau aplica unei societăți moderne, fără să se producă o adâncă anarhie juridică.

In fața Adunării din Angora, Șurki-Kaya bey raportorul legii a declarat :

„Arhivele tribunalelor noastre sunt pline de un martirologiu lamentabil de copii fără tată legitim, femei părăsite fără motiv de bărbații lor, fetițe luate în căsătorie de tutorii lor. Națiunea turcă a suferit din cauza aceasta timp de secole".

Se înțelege marea schimbare ce va aduce codul civil elvețian. Pentru prima oară, populația acestei țări, are un statut familial, un sistem de succesiuni și un regim al proprietății desfăcute de orice teocrație și de orice influență coranică.

*

In special, schimbările aduse în situația femeii și a căsătoriei, vor produce o ușurare și o mulțumire generală. Până în acest an, dacă un turc putea lua o femee de orice altă nație și religie, o turcoaică n'avea dreptul să se căsătorească cu un creștin sau cu un evreu. O astfel de unire atrăgea pedeapsa cu moartea pentru ambii „complici".

In acest punct nimeni nu îndrăznea să calce legea. Căci această restricție a dat naștere între mahomedani la un fel de repulsie instinctivă în privința oricărui raport intim între o musulmană și un necredincios. Chiar în 1908, a doua zi după revoluția junilor-turci, într'o mahala de pe Bosfor, un grădinar grec a fost ucis de mulțime și cadavrul său a fost călcat în picioare, pentru că legase relații amoroase cu o tânără văduvă musulmană. Și până eri, nici un purtător de pălărie nu îndrăznea să se plimbe cu o femee turcă pe stradă. Amorul propriu musulman se revolta.

Abia după marele război, de la ocuparea Constantinopolului de către Aliați, (care distruse multe prejudecăți sociale) și mai ales dela proclamarea Republicei, portul obligatoriu al pălăriei care nu mai îngădue să se poată deosebi un musulman de un ne-musulman,— a creat tuturor locuitorilor, oricare ar fi religia lor, o libertate complectă.

Deși noul cod nu interzice căsătoria între un străin și o musulmană, poporul turc n'o poate încă admite, așa sunt de înrădăcinate vechile obiceiuri.

Totuși, timpul va lucra cu repeziciune. Moravurile vor evolua. Deja vechile legi care stăpâneau moravurile sociale sunt complect transformate. Cele două sexe se întâlnesc în libertate, europenește. Femeia turcă, îmbrăcată europenește, nu mai este sclava de odinioară. Ea s'a liberat. In societatea nouă care se constitue și în care ochiul cel mai exercitat nu poate deosebi pe un turc de un european, ea este stăpână pe dânsa. Poate vorbi, dânsa, chiar în public cu un străin. Poate să ia de bună credință pe un creștin drept musulman... Il putea iubi... Și în acea zi femeia turcă va învinge cele mai vechi prejudecăți.

COFETARIA-CAFÉ „PRINCIAR"

strada Lăpușneanu No. 44

anunță onor. public, că pe lângă bomboneria și patiseria actuală va înființa în curând

UN BUFET RECE **BINE ASORTAT, precum și un mare asortiment de BĂUTURI STRĂINE ȘI INDIGENE**

In fiecare seară, iar Duminica și sărbătorile ziua, va concerta

ORCHESTRA FRAȚILOR LUPU

cu uu repertor simfonic, modern și național.

BANCA GENERALA

SOCIETATE ANONIMĂ ROMÂNA

- I A Ș I -

SECȚIUNEA BANCARĂ

FACE ORICE OPERAȚIUNI BANCARE: CUMPARARI ȘI VANZARI DE EFECTE
AVANSURI DE DEPOZITE DE EFECTE PUBLICE I ACȚIUNI
EMISIUNI DE CECURI ȘI SCRISORI DE CREDIT a/. ROMANIEI INTREGITE
DESCHIDE CONTURI CURENTE, SCONT DE PORTOFOLIU COMERCIAL, GAJURI
SECȚIE SPECIALA DE INCASSO, VINCULARI
SECȚIE DE ASIGURARI — — SECȚIE DE AGENTURA ȘI COMISION
ELIBEREAZA CARNETE PENTRU DEPUNERI LA VEDERE ȘI PE TERMEN FIX
IN CONDIȚIUNI AVANTAJOASE

SECȚIE DE AGENTURĂ ȘI COMISION

Avem onoare a anunța Onor. noastră clientelă și în general pe D-uii comercianți și Industriși că deținem reprezentanța a diferitelor case comerciale și făbrici din GERMANIA, FRANȚA, ELVEȚIA, CEHO-SLOVACIA, ITALIA, BELGIA, pentru următoarele articole;

MANUFACTURĂ: Ștofe pentru haine și paltoane, Satinuri, Albituri, Poplinuri, Tifoane, Organdiuri, Barcheturi, Pături, Furnituri de croitorie, etc. etc.

GALANTERIE: Broderii, Batiste, Ciorapi, Fire de matasă artificială, Nasturi de sidef, Piepteni, Articole pentru croșetat etc. etc.

COLONIALE: Ciocolată, Bonboane, Cafele Alune americane, Sare de lămâie, Piper, Orez, Rahat, Halva, Brânzeturi din Banat, Paste făinoase, Biscuți, Lumânări etc.
precum și alte diverse articole ca: Hârtie Mucava, Hârtie ambalaj, Parafină americană, Spirt rafinat și denaturat, Tacâmuri de os și de alpacca, Ghips, Cridă, Lacuri, Vopsele, Pile Funduri de scaune, Ape Minerale din toate sursele străine și din țară, Ceară, Fltil, etc

Rugăm cereți oferte.

SECȚIUNEA ASIGURARE

Reprezentanța Generală a Societății Anonime de Asigurări „PREVEDEREA"
Capital social și rezervă Lei 50.000.000
Asigurări cuntra riscurilor de:

„INCENDIU" In condițiunile cele mai avantajoase și contra tuturor riscurilor.
„TRANSPORT" Maritim, Fluvial și Terestru inclusiv riscurile de ghiață, mine, captură, etc.
„GRINDINĂ" Cu dispozițiunile cele mai prielnice.
„ACCIDENTE" Asigurări individuale cu și fără restituirea primelor Asigurări de răspundere civilă sub toate formele, Automobile, fie dauna directă sau indirectă.
„FURT PRIN SPARGERE" Mobile, Mărfuri și Case de fier. Dispozițiuni speciale pentru Bănci și Instituțiuni financiare.
„VIAȚĂ" cu examinarea medicală, cazde moarte, mixte, zestre etc. cu tarife foarte convenabile
„VIAȚĂ" (Capitalizare) pe timp de 15 ani cu plata ratelor lunare cu tragere la sorț lunare, precum și asigurări de
„VIAȚĂ" fără examen medical

Atențiune MAREA ȘI VECHEA

FABRICĂ de BOIANGERIE INDUSTRIALA

și *Revopsire de Haine și Blănuri* precum și *Spălătoria Chimică*

MARTIN BUCHOLTZER

IAȘI, Str. Păcurarî No. 105, Instalație proprie

aduce la cunoștința onor. *Public și clientelei* pentru *sezonul de toamnă și iarnă* este asortată cu *culori veritabile* pentru *revopsitul Stofelor, Blănurilor, Mătăsuri* etc. cât și pentru *Boiangeria Industrială,* deasemenea recomandă *Spălătoria Chimică* pentru *curățit* orice *Tualete, Haine bărbătești, Uniforme școlare, ofițerești, Mantale de pluș, Mănuși, Perdele, Stofe de mobile* etc.

Atrag atențiunea onor. public și onor. clientelei, că mai mulți *clienți* de ai mei au fost induși în eroare de un *Birou de Boiangerie* de concurență situat tot în str. Lăpușneanu casele fost *Dr. Konya,* și deci pentru a nu se mai da loc la erori intenționate precizez că biurourile mele de Primire sunt 1) *in strada Lăpușneanu No. 25 casele* fost *Mavrocordat,* 2) în str. *Cuza-Vodă No. 6 în rând cu Prefectura Poliției* și al 3) *în strada Anastasie Panu No. 76,* unde sunt instalate în vitrine și se pot vedea clișeele *Fabricei mele.*

Liceul de băeți și Școala superioară de Comerț „M. COGALNICEANU"

Școli cu drept de publicitate

IAȘI, C. A. ROSETTI 8

La aceste școli, cu aceleași drepturi ca ale statului, se primesc: a) In clasa I-a de liceu elevi fără examen de admitere; b) Elevii ce urmează cl. IV-a la acest liceu, au dreptul să treacă în cl. V-a, dând examenul de admitere al acestei clase, cu profesorii respectivi; c) La Liceu pe lângă clasele ordinare, anul acesta va funcționa și clase paralele, cu taxa ca la școlile statului; d) La școala superioară de Comerț va funcționa numai cl. V-a și VI-a.

Cancelaria este deschisă în fiecare zi de lucru între orele 10—12 a. m. și 4—6 p. m.

Vechiul Birou technic de instalațiuni de

Apă și Canal

IOAN ZAMFIR strada Vasile Conta No. 26

Fiind asortat cu tot felul de MATERIALE pentru INSTALAȚIUNI SANITARE, CLOSETE, LAVOARE, BAI și SOBE de BAI cu închieturi sudate. **EXECUTĂ** lucrări în această BRANȘĂ și VINDE din DEPOZIT

CU PREȚURI E MAI REDUSE, CA ORI UNDE

SOCIETATEA ROMÂNO-GERMANĂ

Fred Kempinski

IAȘI, Cuza Vodă 52

mai având nevoe de câteva vagoane de:

nuci, prune uscate, fasole și porumb, pentru export, primește oferte urgente și serioase.

Elevi **la învățătura tipografiei se caută la Tipografia H. Goldner.**

INSERȚII [1])

Spre știință

Aduc la cunoștința clientelei mele și Onor. Public, că firma Martin Buchholtzer a găsit de cuviință a mă calomnia susținând că eu a-și induce în eroare Onor. Clien elă și lăsând să înțeleagă că n'așî elibera bonuri cu emblema firmei mele.

Ori, toată lumea de bună credință se poate ușor convinge că la sucursala mea din str. Lăpușneanu 15 sunt 4 firme mari vizibile arătând că acolo se află Boiangeria „Fulgerul din București" proprietatea Osias Segall, și oricine dă ceva la văpsit, curățit și bo't, capătă un bon cu aceiași emblemă, deci ici decum o inducere în eroare.

Numai faptul că la boiangeria mea se lucrează cât se poate de prompt și cu prețuri eftine a făcut ca publicul să mi se adreseze cu încredere, iar teama de a rămânea fără clienți face pe numita firmă a întrebuința calomnii care nu sunt de loc comerciale.

OSIAS SEGALL
La Fulgerul din București
Str. Lăpușneanu 15

1) Redacția nu răspunde de cele publicate în această rubrică.

Agitață a funcționarilor comerciali

din Iași

Cu privire la nerespectarea orarului de muncă

Se știe că în urma intervenției d-lui C. Cerkez, președintele comisiei interimare a Camerei de Comerț, orarul la prăvălii a fost modificat în senzul cerut de comercianți.

Și anume, în loc de 4—8 (după amiază) s'a făcut 3—8, răpindu-se astfel o oră funcționarului.

Bine înțăles că această modificare ilegală a provocat agitația funcționarilor comerciali din localitate.

*

Ieri dimineața ei au ținut o mare întrunire de protestare la sediul societății „Generala" din str. Stroescu.

Intrunirea a fost deschisă de d. *N. Neagu,* președinte regionalei Iași a soc. „Generala". D-sa își exprimă credința că funcționarii comerciali vor fi la datorie și vor lupta cu toată puterea pentru cauza lor dreaptă.

D. N. Băltăreț vorbind de adunarea de astăzi, spune că asemanea întruniri au loc în aceiași zi în toate orașele din țară pentru respectarea orarului de muncă.

D. *Herșcovici* a arătat halul de mizerie a funcționarilor din magazinele de coloniale.

D. *Galler* anunță că în curând va avea loc în localitate o mare întrunire a funcționariior cu delegați din București, Ploești, Bacău, Chișinău, etc. rugând pe funcționari de a lua parte în număr cât mai mare

Mai vorbesc d-nii Georgescu, Ștefanovici, Goldenberg și Vasilescu, protestând cu toții contra încălcărei orarului de muncă.

Apoi se dă cetire unei moțiuni în senzul celor vorbite.

Intrunirea a luat sfârșit la orele 1 jumătate.

Rep.

PLUMB

vechiu, țevi uzate, cumpără
Tipografia H. Goldner.
Strada Gh. Mârzescu No. 17

INSERȚIE

Domnule Director

Vă rugăm să binevoiți a publica următoarele:

Adu em prin aceasta viile noastre mulțumiri d-lui *Primar Petrea* pentru solicitudinea arătată, dispunând repararea străzii Trei Erarchi, stradă ce devenise cu totul impracticabilă.

Acum strada e complect reparată și mai ales dealul care făcea imposibilă scoborârea căruțelor a fost astfel micșorat, încât acum pot trece trăsurile cu cea mai mare ușurință.

Suntem siguri, că d. Primar Petrea va dispune și astuparea canalului care se varsă în acea stradă, făcând o infecție de nedescris.

Iașul n'a avut parte ani de zile, de un primar care să aplece urechea la nevoile populației ci numai să facă politică la Primărie, iar acum grație d-lui Petrea. deși a rămas cu o sumedenie da datorii de la foasta administrație, se ocupă în mod intens de reparația și salubritatea orașului.

Drept care, suntem datori a-i aduce mulțumiri pe această cale.

Mai mulți cetățeni
din str. Trei Erarchi

Mișcarea corpului didactic ieșan

pentru îmbunătățirea salariilor

Membrii corpului didactic din Iași s'au întrunit Sâmbătă sara ora 6 la cercul didactic. Erau de față profesori universitari, secundari, institutori și învățători. In lipsa d-lui Președinte al Cercului, d. Profesor Borcea adunarea a fost prezidată de *Părintele Ioan Țincoca.*

După ce s'a remarcat lipsa ori cărei tendințî politice în mișcarea pentru îmbunătățirea stării materiale a corpului profesoral de toate gradele, după ce se face o comparație dureroasă între scara salariilor profesorilor și a celorlalte corporați de funcționari: militari, magistrați, ingineri, etc., se decide facerea unui memoriu și delegarea unei comisiuni, care să se prezinte guvernului cerând salarizarea și încadrarea corespunzătoare titlurilor, muncei și rostului social al corpului profesoral.

S'a alcătuit un comitet provizoriu din d-nii Em. Diaconescu, V. Ghețu, Radu Manoliu și. M. Bantăș din partea învățământului secundar, C. V. Popescu, T. Pantelimonescu, D. Bejenariu, și P. Modreann din partea învățământului primar, care să se ocupe de aproape de această chestiune.

Adunarea invită și pe colegii din alte orașe ale țării să arate guvernului starea de nedreptate a salariilor și încadrării, contribuind cu stăruințele lor la determinarea conducătorilor ca să o repare. Invită pe colegii din localitate a lua contact cu comisiunea furnizându-i tot ce poate să-i fie de folos în studierea și lucrarea memoriului.

Comisiunea se adună pentru prima dată Marți (14 Sept.) ora 10 dim. în localul Cercului Didactic.

Prinderea unui hoț precoce la Bacău

Bacău.— De vre-o lună se comiteau diferite furturi în orașul nostru fără a se putea descoperi autorul. Zilele trecute comisarul Șova a surprins pe str. Bacău-Focșani pe individul Gh. Cojocaru ducând un pachet în mână.

Luat din scurt, a mărturisit că în pachet se aflau lucruri furate dela d-na Teodor Natalia. Dus la poliție s'a constatat că este hoț de meserie și că are multe fapte la activul său.

Cojocaru este originar din com. Valea Mare și-i în vârstă de 16 ani.

A comis furturi la 5 gherete de manufactură din piață, furând lucruri și bani, pe care le depozita în podul casei stăpânului său d. M. Todor.

Parte din mărfuri le vindea, iar parte le trimetea unui unchiu al său la Valea Mare.

In timpul din urmă se ocupa cu furtul de păsări. A păgubit în felul acesta pe d-ni: căp. Petre Teodor, O. Hârșcovici, D. Botezatu din str. Bacău Focșani. Pasările furate le vindea pe prețuri de nimic la diferite persoane din oraș.

La toate furturile se servea de un topor ca armă de apărare.

Cu actele dresate a fost înaintat Parchetului.

COR.

PARASTAS PENTRU V. TODICESCU

Eri la orele 11 jum. a avut loc la cimtirul Eternitatea parastasul de 40 zile de la moartea lui Vasile Todicescu fost profesor și director al școalei normale „Vasile Lupu".

In jurul mormântului regretatului, acoperit de numeroase jerbe de flori, s'a adunat un numeros public compus din familie, prieteni, cunoscuți și foști elevi.

Parastasul a fost oficiat din inițiativa Ateneului Popular-Tătărași.

Serviciul a fost făcut de preoți C. Știubei, I. Țincoca și N. Hodoroabă. Răspunsurile au fost date de corul Ateneului de sub conducerea d-lui Prof. Popovici.

La sfârșitul slujbei a vorbit din partea Ateneului d. C. Ifrim proslăvind memoria celui dispărut care a fost un inimos sprijinitor al acestui așezământ.

A luat apoi cuvântul d. învățător Tomegea, fost deputat din comuna Boroaia (Fălticeni).

D-sa a vorbit din partea cercului *„Deșteptarea Sătenilor N Stnleriu"* al cărui președinte de onoare a fost V. Todicescu.

A mai vorbit d. Țintilă, după care colonelul Todicescu, vărul răposatului, a mulțumit tuturor pentru dragostea manifestată pentru cel dispărut.

Din asistența remarcăm: d-nele și d-nii David profesor universitar, păr. Valeriu și Cicerone Iordăchescu, Teodor Bădăran directorul Liceului Internat, Gh. Ghibănescu profesor, Carpus, Stângaciu, T. Ghiga profesor, Varlanescu, Mihalcea și alții.

Rep.

Moartea lui Neculai Suțu

Eri Duminecă a încetat din viață la București, d. Neculai Suțu, tatăl d-lui avocat Grigorie Suțu și al d-nei Déa Bogonos, din localitate.

Neculai Suțu s'a născut la Iași, la 25 August 1839, deci moare în vrâstă de 87 de ani. In 1868 s'a căsătorit la Paris cu d-ra Natalia Mavrocordato, fiica generalului Mavrocordato și a Didiței Mavrocordato din Iași.

A fost ultimul nepot în viață a lui Alexandru Vodă Suțu, hospodarul Moldovei și Valahiei și al Catincăi, fiica lui Mihai Mavroeni.

Cea mai mare parte din viață, Neculai Suțu dimpreună cu soția sa Natalia, și'a petrecut'o la Iași, unde a numărat numai prieteni.

Remăsese singurul membru fondator în viață al Jockey-clubului din Iași, iar după ce a părăsit orașul nostru, s'a stabilit la București, unde a fost foarte multă vreme secretar al consiliului de miniștri sub guvernele P. P. Carp, D. A. Sturdza, Gh. Cantacuzino și I. Brătianu, regulându'și drepturile la pensie sub guvernul Marghiloman, după războiu.

Erau 4 frați, fiii prințului Grigorie Suțu și anume Alexandru Suțu fost profesor la liceul național, Mihail Suțu, fost consilier la curtea de apel, Grigorie Suțu proprietar, decedați mai de mult și Neculai Suțu decedat eri.

Neculai Suțu în tinerețea sa a fost un mare amator de sporturi, plăcându-i scrima tirul cu pistolul, călăria și vânătoarea. Studiile primare le-a făcut la Iași la pensionatul Jordan, cele liceale le-a făcut la Atena, iar Universitatea, dimpreună cu frații săi Alexandru și Mihai, la Paris. A fost un timp scurt în magistratură, apoi după războiul independenței, a fost locotenent în garda civică sau orășenească, care se înființase pe a unci.

Sub primul guvern Carp, Neculai Suțu a fost inspector domenial și după retragerea sa la pensie din funcția de secretar al consiliului de miniștri, a fost un scurt timp sub-directorul loteriei statului.

A fost unul din cei mai intimi prieteni ai lui P. P. Carp, încă din timpul tinereții, prietenie ce a durat până la moartea marelui nostru bărbat de stat.

Pe timpuri, în politică, a fost un devotat și statornic membru al vechiului partid conservator.

In Martie anul acesta a încetat din viață soția sa Natalia Suțu. N'a trecut jumătate an și astăzi moare și soțul ei. Pentru ultima oară a fost în Iași, în timpul războiului nostru, venind aici când a fost evacuat București, unde s'a reîntors în toamna anului 1918, odată cu părăsirea Iașului de către diversele autorități. **R.**

William Finkelștein

AVOCAT

Iași, str. Lăpușneanu 20

Cons. 6—8 d. a.

ULTIMA ORA

Gravă ciocnire pe linia Ghergani-Titu

Acceleratul de Temişoara se ciocneşte cu personalul de Curtea-de-Argeş.— 4 morţi şi 8 răniţi

Bucureşti 13.— Eri dimineaţă la ora 8.50, o gravă ciocnire s'a produs pe linia Piteşti între staţiile Ghergani şi Titu.

Trenul personal 132 dinspre Curtea-de-Argeş intrând în staţia Conteşti, n'a putut fi frânat şi a trecut mai departe pe linia întâia, în faţa acceleratului 101 Bucureşti—Temişoara.

Acceleratul venea cu mare viteză. Mecanicul, observând nenorocirea, a frânat brusc, dar ciocnirea n'a putut fi evitată.

Ambele locomotive au intrat una în alta, distrugându-se.

Au fost sfărâmate trei vagoane de clasă, unul de siguranţă şi vagonul poştal al acceleratului.

Victimele

Imediat după nenorocire, mecanicul Neculai Radulescu al trenului 132 a dispărut.

Victimele au fost depuse în gara Conteşti. Sunt patru morţi şi anume: Niţă Ilie, frânar, Stan Ionescu Patraşcu din Mogoşesti (Dâmboviţa), Pandele Vasile din Nuce (Dâmboviţa) şi săteanul Ion Gheorghe.

Sunt următorii opt răniţi: Pavel Ţârcanu de 29 ani, de la oficiul P. T. T. Bucureşti, Ioana Ţârcanu de 30 ani, Ana I. Drăghici de 50 ani şi fiul ei Emil Drăghici de 15 ani. Buică Pătraşcu de 52 ani, Ionita Toma de 55 ani (din Piteşti), I. G. Bobei de 27 ani şi un al optulea.

Au sosit ajutoare din Bucureşti şi Piteşti. Răniţii au fost transportaţi în Capitală şi internaţi în spitalele Brâncovenesc şi Filantropia.

Ancheta

Au sosit la faţa locului primul-procuror de Dâmboviţa, Cosma Petrescu, prefectul Anastasescu, inspectorii c. f. r. Constantine-cu şi Rusescu, col. Schefer, comandantul jandarmilor etc.

„Ancheta a stabilit vinovăţia mecanicului Rădulescu, care n'a oprit trenul în staţie şi n'a dat semnalele de intrare.

Dar din cercetări particulare se constată că frânele erau defecte şi mecanicul n'a putut opri trenul, cu toate sforţările pe care le-a depus. De altfel, în gara Titu mecanicul a atras atenţia că frânele nu funcţio eaz, dar nu s'a luat nici o măsură.

La Conteşti ciocnirea s'a produs la 200 metri după staţie.

S'a dat ordin pentru urmărirea mecanicului dispărut.

Panica

In momentul ciocnirii, o mare panică a cuprins pe călători. Mulţi au sărit pe terestre din accelerat.

Comerciantul Fotache Pantor din Bucureşti a făcut pe loc o colectă de 6000 lei şi a dat de la dânsul alţi 10.000 de lei în folosul familiilor victimelor.

Incă doui morţi

In spital au mai încetat din viaţă Stan Ionescu-Patraşcu şi Pavel Turcanu.

Frânarul Niţă Ilie călătorea cu acceleratul, dar nu era de serviciu. Când a observat nenorocirea s'a repezit din proprie iniţativă la o frână ca să dea ajutor. Nefericitul a fost zdrobit şi a murit cu mâna pe frână.

Aleger le parţiale de senator

LA TUTOVA

Bârlad 13.—Iată rezultatul alegerii parţiale de senator la colegiul consiliilor comunale şi judeţean.

Inscrişi: 969, votanţi 8 1, anulate 20.

C. Niculescu-Buzeşti, averescan 579 voturi ales.

Neculai Simionescu-Bârlad liberal 272 voturi.

Candidatul opoziţiei unite d. Georgescu-Bârlad s'a retras din alegere din cauza extraordinarelor ingerinţe guvernamentale.

CALIACRA

Votanţi 7490.

General Patraşcu guv. 4086 voturi ales.

Jean Th. Florescu, liberal 2622 v.

C. Vasiliu, op.-unită 735 v.

ILFOV

Mircea Solacolu, guv. 15,631 voturi a es.

Pan. Halippa—op.-unită 4118 voturi.

Dr. Rădulescu, liga chiriaşilor 755 v.

BUZĂU

Const. Bascovici guv. 9906 voturi ales.

Justin Stănescu, liberal 2200 v.

C. Dunca, lib. diz. 967 v.

Pompiliu Ioaniţescu, op.-unit. 1508 v.

*

Din **Vâlcea** unde a reuşit tot guvernul n'a sosit încă numărul voturilor.

--CITIŢI „OPINIA"--

şi-o răspândiţi

„consorţiu" compus din trei.

Unul se aruncă în apă, făcând pe sinucigaşul, al doilea se aruncă imediat după el şi-l scoate la uscat, făcând pe salvatorul, al treilea nu întârzia nici el şi anunţa poliţia.

„Sinucigaşul" şi „salvatorul" încăsau premiul de 350.000 coroane maghiare.

Această sumă şi-au împărţit-o apoi toţi trei între dânşii.

Astfel de cazuri s'au repetat foarte desi şi poliţia s'a mirat foarte mutt de această „epidemie a sinuciderilor". In ultimul timp funcţionarii poliţiei au descoperit un număr considerabil de excroci-generoşi şi astfel premiul contra sinuciderilor a fost desfiinţat.

D-nii Goldiş şi Lapedatu

vor ieşi din guvern

Bucureşti 13.—Se anunţă din cercuri bine informate că d-nii Goldiş şi Lapedatu refuză a se înscrie în partidul poporului. Din cauza aceasta, îndată după înaintarea generalului Averescu din străinătate, cei doi miniştri vor ieşi din guvern, unul pe chestia financiară, iar celalt pe chestia concordatului.

D. Lupaş se înscrie la averescani şi rămâne ministru.

INFORMAŢII

x SOLEMNITATEA DIN VOINEŞTI.— Ieri a avut loc în com. Voineşti, sfinţirea localului Băncei Culturale Sft. Treime.

Serviciul religios a fost oficiat de P. S. S. Vicarul Mitropoliei înconjurat de un sobor de preoţi.

Apoi au vorbit Vicarul, Pr. C. Dron, V. Frăţilă, Deleanu, inspectorul Băncilor popular şi Pr. Dumitriu.

x *Concurs.* — In localul Collegiului Medical din spitalul Sf. Spiridon Iaşi, în ziua de 17 Ianuarie anul 1927, se va ţine concurs pentru ocuparea definitivă a postului de medic Primar la Secţia de Medicină Internă dela spitalul „Bârlad" şi „Elena Beldiman" din Bârlad.

Domnii medici cari doresc a concura pentru acest post, sunt invitaţi a se adresa Epitropiei Sf. Spiridon Iaşi, cu cel puţin 10 zile libere înainte de ţinerea concursului, cu cereri inscrise, care vor fi însoţite de titlurile şi actele ce posedă, precum şi lucrările ştiinţifice tipărite, ce au făcut până acum.

Dacă faceţi reparaţii la imobilele Dv. sau construiţi din nou, adresaţi-vă cu încredere la marele depozit de cherestea

„Comerţul Forestier"

din str. Uzinei No. 23 Iaşi

care furnizează materialele lemnoase necesare, de cea mai bună calitate şi cu preţurile cele mai reduse.

ECOURI

— *D. Rubin Schwarţ, părăseşte Iaşul, pentru a se reîntoarce în Canada. — Işi ia rămas bun, pe aceasta cale, de la amici şi cunoscuţi.*

— Societatea „Sfânta Cruce" roagă pe toţi membrii săi să participe la serbarea de mâine din str. Ciurchi No. 106.

Vom merge cu drapelul la biserică. *Comitetul*

— Dr. Louis Mendel reîntorcându-se în localitate şi-a reluat consultaţiile în str. Lăpuşneanu No. 11 bis.

— Dr. H. Solomoviei, specialist în boli de nas, gât şi urechi reîntorcându-se din străinătate şi-a reluat consultaţiunile.

— D-l Dr. Enric Pekelman dentist, şi-a reluat consultaţiile în str. Lăpuşneanu 6.

— Dr. Albert Ficler reîntorcându-se în localitate, a reluat consultaţiile în cabinetul d-sale din str. Lăpuşneanu 27 — deasupra cofetăriei Georges & Co,

O. DIAMANT

AVOCAT

Consult. 8—10 dim. 6—8 seara

Str. Neculai Gane 14

PIERDUT buletinul de înscriere în biroul populaţiei.

Il declar nul şi fără valoare în mâinile oricui s'ar afla.

AGRIPINA FEDORIUC
din Com. Petriceni
Bucovina

SE CAUTĂ fetiţe şi un băiat pentru cofetărie.

A se adresa la ziar.

PIERDUT carnetul de depuneri spre fructificare, eliberat de Banca Moldova, cu No. 578, de Lei 3000.

Il declar nul şi fără valoare în mâinile oricui s'ar afla.

Alter sin Maier Schwartz
str. Aron Vodă No. 5

SUBSEMNATUL, pierzând carnetul meu de Cassa de economie No. 14625, emis de Banca Comerţului Moldovean, S. A. Iaşi, îl declar nul şi fără valoare în mâine e oricui s'ar găsi.

HERMAN GLASBERG
Str. Socola No. 131

DE VÂNZARE un loc de circa 400 m. p. cu una pivniţă pietruită, situat în stradela Drăghici No. 4.

A se adresa M. Mihailescu, Pungeşti—Vaslui.

LA „CAMILA"
IOSEF MARCU
Iaşi, str. Anastasie Panu 47

Mare depozit de Culori pentru vopsit haine, lână şi mătase renumitele mărci Jacobus, Luxoria, Gallus, Vaubry şi Bayadera.

„OCULTIST"
Prezicător SĂVESCU

Strada ALBINEŢI No. 37 la vale de Biserica Singurul este în ROMÂNIA

Ca PREZICĂTOR serios, precis, documentat, fără a-şi face — reclamă mare —

Incepând acum o nouă *„invenţie"* în calculul „CIFRELOR" prezice, orice afaceri serioase la persoane serioase descoperă orice mistere sufleteşti din viaţă şi dă toate lămuririle necesare pentru orice interes, sufleteşte, căsătorii, boale orice fel, comerciale, furturi, atât cât e posibil desigur.

Dă lecţii de sugestiune şi magnetismul—face magnetismul pentru vindecarea boalelor de nervi, anemie, durer de cap, gânduri fixe, energie, boala dragostei (iubiri fatale) şi deprinderi rele, linişte în căsătorie etc.

Discreţie sigură. Toată ţara prin scris. Consult. 9—12 şi 2—7½ Duminică până la 4 după masă.

Cabinet Medical
Dr. N. Alexandrescu
Dr. A. Stocker
BOLI INTERNE, DE PIELE, VENERICE, SIFILIS
Cons. 2—5 şi 7—8 jum. p. m.
Str. Cuza Vodă 42

Uniunea Epitropilor Sinagogilor Iaşi
VINDE
ESROIGHIM din ERETZ ISRAEL
LA BIROUL FONDULUI NAŢIONAL EVREESC
STR. CUZA VODA 83 etaj 2, Iaşi

Liceul de Domnişoare
„Mihail Kogălniceanu"
IAŞI, Strada Căpitan Păun No. 8

Inscrieri în clasa I fără examen de admitere.

Examenul de admitere în clasa a V-a în şcoală pentru elevele şcoalei.

Inscrieri şi informaţiuni cu începere dela 1 Iulie în toate zilele de lucru dela 10—12 a. m. în cancelaria şcoalei. Prospecte la cerere.

Rezultatul alegerilor comunale

la Fălticeni

Fălticeni 13.—Ieri au avut loc la Fălticeni alegeri comunale.

Rezultatul este următorul:

Votanţi 1515.
Guvern 995
Opoz. 461
Anulate 59

*

Opoziţia a obţinut cincimea. Primar a fost ales d. Alecu Blăiu.

Puterea misterioasă a visului

Un caz interesant

Piatra-Neamţ— Intr'una din nopţile trecute ordonanţa d-lui căpitan Mironescu dela Cut visează în somn că s'a furat iapa şi că să fugă după hoţi. Soldatul care de obiceiu are un somn foarte greu şi nici odată nu se scoală singur până când nu-l trezeşte stăpânul său, de astă dată sub puterea visului sare din pat intră în grajd şi văzând că iapa lipseşte fuge în şosea. Intr'adevăr erau doi hoţi călări cari simţind că sunt urmăriţi au lăsat iapa şi au dispărut.

Iată deci un furt descoperit prin puterea misterioasă a visului.

Mare incendiu la Huşi

9 prăvălii distruse

Huşi 13,— Un mare incendiu a izbucnit aseară la bărăcile cârciumarilor din bâlciul de pe platoul Dric.

Vântul puternic a întins focul cu o iuţeală uimitoare. Au ars nouă crâşme. Pagubele sânt mari. Negustorii din bâlci erau cuprinşi de mare panică, temându-se de un dezastru.

LEONTIN

PATRIARHUL MIRON ŞI FACULTATEA DE TEOLOGIE

PATRIARHUL IN FAVOAREA IAŞULUI.— ASOCIEREA UNIVERSITARILOR

Agitaţia Clerului ieşan în chestia facultăţii de teologie, continuă.

Sâmbătă seara a avut loc o conferinţă a fruntaşilor clerului local sub preşidenţia I. P. S. S. Mitropolitul Pimen.

Au participat P. S. S. Vicarul Mitropoliei, Pr. Vasiloschi, Pr. Dron, Pr. Cicerone Iordăchescu, Pr. Hodoroabă etc.

S'a redactat un protest, care a fost trimis Preşidenţiei Consiliului de Miniştri şi Ministerelor de Instrucţie şi Culte.

*

Aseară s'a reîntors în localitate Pr. Econom Valeriu Iordăchescu venind din Capitală, unde a lucrat în comisiunea pentru reforma învăţământului secundar.

Pr. Iordăchescu a avut şi o intrevedere cu Sanctitatea Sa Patriarhul Dr. Miron Christea în chestea facultăţei de teologie.

Sanctitatea Sa Patriarhul a atirmat că este de partea clerului şi Mitropolitului Moldovei, pentru înfiinţarea la Iaşi a facultăţei teologice.

In acest scop va vorbi în congresul Naţional Bisericesc, în Sft. Sinod şi în Senat.

*

De altă parte s'a primit la Mitropolie adeziuni la acestă mişcare de la mai mulţi profesori dela Universitatea din Cernăuţi.

D. Prof. Cândea a cerut să i să trimeată materialul necesar pentru a interpela în Congresul Naţional Bisericesc.

Astfel Universitatea din Cernăuţi este alături de acţiunea dusă de clerul Moldovei.

*

Fruntaşii Clerului fac intervenţii pe lângă membrii Senatului Universitar din Iaşi pentru a lupta împreună.

Numirea Arhimandritului Scriban şi-a părintelui Gala Galaction-Pişculescu, la facultatea de teologie din Chişinău, întâmpină dificultăţi.

Preoţii Cicerone şi Valeriu Iordăchescu au refuzat catedrele de Morală şi Patrologie.

*

Se aşteaptă întoarcerea d-lui dr. Slătineanu, rectorul Universităţei, pentru ca acţiunea în chestia facultăţei de teologie să continue de acord cu Senatul Universitar.

L. PAUL

Congresul „Astrei"

Bucureşti 13.— La Zalău (Ardeal) a avut loc eri congresul Asociaţiei culturale „Astra". In faţa unui numeros public au vorbit d-nii Goldiş, Lapedatu, Preotul Man etc.

Cum a fost exorocată

Poliţia din Budapesta

Premiul contra Sinuciderilor

Budapesta (Ceps).— Nu de mult poliţia din Budapesta a anunţat un premiu pentru toţi acei cari zădărnicesc cazuri de sinucidere.

Cine salvează pe un sinucigaş şi anunţă cazul poliţiei, i se achită imediat suma de 350 mii coroane maghiare.

Cu această ocazie s'au ivit imediat individi întreprinzători, cari şi-au făcut planuri ingenioase. S'a putut observa că „lupta contra sinuciderilor" a devenit un înfloritor şi rentabil comerţ.

Au lucrat în special membrii aşa zisei pături mijlocii, care în criza economică de azi a Ungariei să găsească fără ocupaţii. Indivizii s'au grupat într'un

Alarmă!

Cu ocazia sărbătorilor de toamnă, vechiul şi renumitul magazin de băuturi spirtoase

IANCU SOLOMON
Str. Gh. Mârzescu 15

a pus în vânzare vinuri superioare din cele mai renumite podgorii din ţară.

Vinde en-detail cu preţuri de en-gros, tot felul de vinuri precum: Risling, Ottonel, Tămâioasă, vinuri de masă, speciale, etc. etc.

Pentru acasă, se face reducere.

De asemenea posedă un bogat asortiment de gustări fine şi aperitive.

Vizitaţi şi veţi fi mulţumiţi.

Farmacia Curţei Regale şi Laboratorul
de chimie analitică Fraţii Dr. Konya
Succesori Dr. EM. GROZEA, IAŞI
LABORATOR DE PRODUSE CHIMICO-FARMACEUTICE
premiate cu medalii de aur în ţară şi străinătate
Specialităţi proprii aprobate de Consiliul Sanitar Superior
Câte-va din aceste specialităţi:

Vinul Konya: tonic, nutritiv, cu principiile de Cola, Coca şi Guarana.

Sudex: pudra antisudorifică, de mare efect contra transpiraţiei la mâini, picioare, etc.

Dentalin: renumita apă de gură.

Crema de Pete: contra petelor de orice fel de pe obraz şi pentru îngrijirea feţei.

Preparate cosmetice Margot: crema, pudra şi săpun pentru înfrumuseţarea feţei.

Salparill: cel mai bun sirop depurativ al sângelui stricat, având ca efect reînoirea organismului.

Kalmodon: antinevralgie, contra durerilor de dinţi, de cap, nevralgii, etc.

Laboratorul de analize: primeşte analize chimice de orice fel,

STIRI DIN TARĂ SI STRĂINATATE

Veriticarea gestiunii la primăria IAŞI
dela 1919 până astăzi

Se ştie că în luna Iunie Consiliul Municipal a numit o comisiune compusă din d-nii D. Dimitriu, C. N. Ifrim, Gh. Petrovanu şi Stănilescu care să verifice gestiunile dela Primăria Iaşi, dela 1919 şi până astăzi.

Comisiunea şi-a început zilele acestea lucrările.

S'a strâns materialul necesar pentru a se putea întocmi un raport de cele constatate.

Inconjorul Europei cu bicicleta

Ieri a trecut prin Iaşi tânărul Ioan Mareş din Timişoara care face înconjorul Europei cu bicicleta.

El a plecat la 21 Iulie din Timişoara şi a trecut până acum prin Jugo-Slavia şi Bulgaria.

Mareş s'a îndreptat spre Cernăuţi de unde va trece în Polonia.

In preajma noului an Universitar la Iaşi

Şedinţele comisiei Căminurilor Universitare.

Comisia Căminurilor de pe lângă Universitatea din Iaşi se întruneşte în fiecare zi sub preşedinţia d-lui prof. Petru Bogdan, preşedintele comisiei.

Se continuă revizuirea listelor de studenţi care au dreptul de a fi primiţi în căminuri pe baza examenului din anii trecuţi.

Acei care nu au trecut examenul reglementar pierd dreptul de cămin.

Până acum s'a făcut revizuirea studenţilor dela Facultăţile de Ştiinţi şi Litere. Va urma revizuirea studentelor dela aceste două facultăţi.

In urmă vor fi revizuiţi studenţi şi studentele dela Facultăţile de Medicină şi Drept.

*

O parte din studenţi au fost coşi de pe liste, întrucât şi-au perdut dreptul.

Acei care n'au dat sau n'au reuşit la examenul din Iunie, vor fi reprimiţi în cazul când vor obţine examenul din Octombrie.

Contele Skrzynski fostul prim-ministru al Poloniei, s'a logodit cu fiica miliardarului american Henry Ford. Va lua ca zestre 300 milioane dolari, adica *60 miliarde lei.*

Atentat contra lui Mussolini

Sîmbătă la prînz, pe când d. Mussolini trecea cu automobilul prin piaţa Porta Pia (Roma), un tînăr anarhist Ermete Giovannini (venit clandestin din Franţa) a aruncat o bombă care s'a lovit de maşină şi a căzut la pământ.

Explozia a rănit 7 persoane, dar Mussolini a scăpat neatins.

Cu multă greutate poliţia a ferit pe atentator de furia populaţiei.

După amiază, d. Mussolini a declarat că va introduce pedeapsa cu moarte, pentru a stârpi atentatele.

Presa italiană atacă Franţa, acuzând-o că ocroteşte pe antifascişti.

La Roma s'a manifestat pe străzi. La Milano s'a făcut demonstraţie ostilă la ziarul socialist „Avanti", dar de data aceasta nu s'au produs acte de violenţă.

Prinderea unor vestiţi pungaşi de buzunare

D. comisar Mircescu, şeful comisiei a doua, însoţit de subcomisarul Micşan şi câţiva jandarmi, a orgnizat o razie în tot cuprinsul secţiei.

In şoseaua Trei Calici la cârciumarul David Grimberg, au fost găsiţi patru indivizi snspecţi.

Fiind întrebaţi de unde sunt, doui s'au legitimat arătând că-s negustori din Brăila, iar ceilalţi doui negustori din Galaţi.

Aceşti negustori posedau şi certificate de bună purtare.

Totuşi d. Mircescu, care este un abil poliţist a „mirosit" că nu-i lucru curat cu cei patru „negustori".

Ei au fost duşi la comisia II-a unde a început cercetările.

*

D. comisar Mircescu a dat atunci câte o telegramă poliţiilor din Brăila şi Galaţi cerând lămuriri asupra celor prinşi.

Şi nu mare fu mirarea când eri primi o telegramă dela Prefectura poliţiei din Brăila arătând că cei doui care se dau drept comercianţi sunt vechi clienţi ai poliţiei, fiind vestiţi pungaşi de buzunare şi îndrăzneţi spărgători.

Ei sunt S. Manea şi Mar n Ţiganu.

Prin acea telegramă poliţia Brăilei cere ca falşii negustori să fie trimeşi acolo sub o puternică escortă.

*

Asupra celorlalţi doui arestaţi I. Abramovici şi I. Kahane, n'a sosit încă nici o lămurire din Galaţi.

Comercianţii detailişti
se abţin dela alegerea pentru Camera de Comerţ.

Duminică după ameaz negustorii detailişti s'au întrunit la sediul sindicatului lor din str. Ştefan cel Mare.

Luându-se în discuţie chestia alegerei pentru Consiliul Camerei de Comerţ, s'a hotărât ca sindicatul să se abţină de la această elegere.

Dacă se va găsi vre'un membru al sindicatului care să candideze, va face acest lucru în numele său personal.

Se va da în acest senz un comunicat. Apoi în unanimitate s'a alcătuit un protest în contra schingiuirei comerciantului Andreescu, protest care a fost trimes Sindicatului Comercianţilor detailişti din Capitală.

x UN ZIARIST FRANCEZ VICTIMA UNUI FURT.— Poliţia a fost înştiinţată că în trenul Iaşi-Bucureşti în dreptul haltei Nicolina, un ziarist francez a fost victima unui furt.

Un abil pungaş i-a sustras portmoneul cu o sumă mare de bani şi acte.

Comisia II cercetează.

Intrunirea de la Sfatul Negustoresc
Consfătuire cu caracter intim. — Ce spune d. Iancu Botez. — Conflictul cu d. Cerchez.

Comitetul „Sfatului Negustoresc" convocase pentru eri, în sala Sfatului o consfătuire cu caracter intim şi nu au pătruns în sală, decât comercianţii cari au primit invitaţiuni personale.

Deschiderea şedinţei

D. *Iancu Botez,* preşedintele Sfatului, deschide şedinţa şi explicând rostul întrunirii, relevă caracterul ei mai intim.

„Nu trebue să ne înşelăm — zice d. Botez — este un personagiu care vrea să pătrundă cu forţa. Pentru ca comercianţii să-şi apere prestigiul şi interesul lor, ei sunt datori să lupte, şi să trimită la Cameră şi la Sfat o reprezentanţă care să-şi îndeplinească greaua misiune, având încrederea unanimă.

D. Botez înfierează faptul că poliţia caută să intimideze pe comercianţi. Aceasta însamnă o degradare a însăş instituţiune poliţiei.

D. Botez respinge acuzaţiile pe care d. Cerchez le aduce Camerei de Comerţ şi spune că sunt calomnii.

Pentru ca comercianţii să reuşească în năzuinţa lor, au la îndămână votul şi aceasta e arma lor pentru a-şi apăra prestigiul şi autonomia instituţiunii.

*

D. *Iiie Mendelsohn* succedă la tribună.

Inflerează amestecul poliţiei şi sfătueşte pe comercianţi de a respinge ori ce presiune.

D. Mendelsohn analizează apoi acuzările ce se aduc fostei camere, pentru a dovedi netemeinic a lor. Vorbeşte în special despre varieteu şi tripou Cu toată stăruinţa d-lui Cerchez,— nic. poliţia n'a închis clubul, şi multe cluburi la fel există în oraş şi nimic extraordinar nu se petrece acolo.

Vorbind de clădirea Palatului Camerei arată că totul s'a petrecut în chip corect şi tot Palatul nu costă de cât 11 milioane pe când statul de 7 milioane pentru o simplă casă.

D. Mendelsohn termină, făcând apel la comercianţi de a fi uniţi şi a face să se respecte autonomia cîştigată.

*

D. farmacist *Adace* se fericeşte că în fruntea comercianţilor se găseşte azi d. Iancu Botez, care va răspunde dragostei ce i se arată.

Aminteşte că d. Cerchez, tot prin poliţie a mai pătruns odată la Camera de Comerţ,—dar azi aceasta nu se mai poate căci comercianţii conştienţi de dreptul lor, vor şti să-şi apere demnitatea şi autonomia.

*

D. Zavilovici, înfierează amestecul politicei în aceste alegeri, şi spune că de astă dată comercianţii nu se vor lăsa să fie trataţi ca zestre politică.

*

D. Dobrovici înfierează amestecul poliţiei, care mai bine s'ar ocupa de paza oraşului. Spune că celelalte partide n'au amestecat politica la Camera de Comerţ—şi că numai acuma se vede aceasta.

Indeamnă pe comercianţi de a veni la întrunirea convocată de Sfatul Negustoresc pentru Duminica viitoare, în sala Elisabetă.

D. M. Isac Moscovici vorbeşte cel de pe urmă.

Spune că adversarii au făcut un bilanţ a fostei Camere de Comerţ arătând ca pasiv nişte acuzări, care toate au fost spulberate.

Dar în balanţă, noi vedem activul, care arată toată activitatea devotată a fostei Camera de Comerţ. In toate chestiile mari, fosta Cameră de Comerţ a reuşit să se dea satisfacţia dorită.

D. Cerkez—spune d. Moscovici—se laudă că e omul guvernului.

Aşa fiind, nu ar putea nici măcar de formă să protesteze împotriva vre-unei legi oprimatorii, căci fiind omul guvernului, trebue să tacă şi să încheie.

Un protest

După propunerea d-lui Iancu Botez, se semnează un protest împotriva faptului că un comerciant din Bucureşti a fost schingiuit de poliţie.

Telegrama de protest, a fost semnat de toţi comercianţii prezenţi la întrunire.

*

Incidentul cu d. Cerkez

Inainte de deschiderea întrunirei, la orele 10 jumătate şi-a făcut apariţia şi d. C. Cerkez, preşedintele comisiei interimare a Camerei de Comerţ.

Vroind să urce scările spre sala de întrunire, a fost întâmpinat de cât e d. Nec. Dobrovici care l-a oprit.

D. Cerkez a întrebat care este cauza că nu i se permite a intra în localul Sfatului Negustoresc, când este o întrunire a comercianţilor.

— Atunci d. Dobrovici i-a răspuns :

— „D-ta n'ai fost invitat. Este numai o consfătuire negustorească. Şi d-ta nu eşti nici negustor nici industriaş.

— „Cum ? Dar sunt preşedintele Camerei de comerţ" spune d. Cerkez.

— „N'are aface. Dute la moara d-tale de la Hârţa-Pârţa—replică d. Dobrovici.

Intre timp incidentul luase proporţii şi gata să se transforme în bataie.

Comercanţii din sală au venit şi ei jos, azistând la spectacol.

In cele din urmă d. Cerkez întrebă dacă d. I, Botez este sus, şi primind răspunsul că nu-i, a plecat.

*

Dar n'au trecut nici zece minute şi d. Cerkez s a întors, dată dată împreună cu d. Iancu Bot z, preşedintele Statului Negustoresc.

D. Botez i-a explicat d-lui Cerkez că este pur şi simplu o consfătuire la care d-sa n'are ce căuta.

Totuşi d. Botez a declarat că nu aprobă brutalităţile şi cu această, incidentul era sfârşit.

Suindu-se în automobil preşedintele Camerei de Comerţ se adresă celor de sus de la Sfat :

— *„Lasă că vom lua noi măsurile, aşa cum vom crede de cuviinţă".*

Şi maşina se puse în mişcare.

Deasemenea au fost opriţi de a intra şi D-nii Max Wurmbrand şi V. Vineş.

INFORMAŢII

x Sâmbătă a sosit la Bucureşti un grup de parlamentari germani pentru a vizita Capitala noastră, valea Prahovei şi Ardealul.

Grupul parlamentarilor germani se interesează mai cu seamă de navigaţia pe Dunăre, în legătură cu construirea canalului dintre Rhin şi Dunăre.

x Incă nu s'a făcut reintegrarea d-lui Florin Sion la catedra de drept civil — doctorat.

D. ministru Petrovici a promis, dar a obiectat că trebue să studieze mai întâiu şi situaţia celorlalţi profesori demisionaţi sau suspendaţi, d-nii : I. Leatris, A. C. Cuza, C. Stere şi Virgil Arion.

x Expoziţie zootechnică în Iaşi.— In ziua de 17 Octombrie se va inaugura pe platoul foastei expoziţii dela Copou o expoziţie zootechuică a jud. Iaşi, organizată de Camera Agricolă din localitate.

Va fi şi un concurs de vacile cele mai frumoase din judeţ.

Se vor acorda mai multe premii.

x De la ministerul instrucţiei se dezminte ştirea cum că s'ar fi hotărât desfiinţarea bacalaureatului.

x La fabrica de postav din Buhuşi s'au pus în grevă 2500 lucrători, cerând sporirea salariilor.

x DELA CAMERA DE COMERŢ.—Sâmbătă d. Şerbănescu, fostul comptabil casier al Camerei de Comerţ, a predat serviciul d-lui Petru Tudose.

In locul d-lui Basile Lupu a fost numit directorul biuroului de informaţiuni comerciale, d. avocat L. Sand.

Funcţionarii suspendaţi din serviciu au făcut recurs în contencios.

x *Un nou caz de scarlatină în Iaşi.*—Deşi se anuntase că epidemia de scarlatină poate fi considerată ca înlăturată, iată că avem de înregistrat un nou caz.

In adevăr după ce dela spitalul de izolare au fost eliberaţi patru copii vindecaţi, la orfelinatul evreiesc din str. Mârzescu s'a declarat Sâmbătă un nou caz de scarlatină.

In total s'au declarat aici până acum 29 cazuri scarlatină.

x Aflăm cu părere de rău că d. dr. C. Vasiliu medicul primar al jud. Iaşi, este bolnav de câteva zile.

Domnia Sa a răcit în urma inspecţiilor făcute în ultimul timp în judeţ, căpătând o faringită serioasă. In timpul zilei de eri a fost vizitat şi de către d. dr. Blidescu, cunoscutul specialist ieşan. Urăm distinsului medic o grabnică însănătoşire.

x Sâmbătă seara doui urşi au scăpat din circul „Prater" care se află în piaţa Halei băgând spaima între precupeţi şi trecători.

Un bărbat şi o femeie au fost răntiţi la pământ. Urşii au mai răsturnat şi câteva butoaie.

Intervenind înblânzătorii circului, urşii au putut fi prinşi.

x D. dr. Băjenaru medic şef al regiunei c. f. r. întorcându-se din concediu şi-a reluat ocupaţiile.

x La 25 Septembrie va apare „Reforma", publicaţie bisunara scrisă de d. V. Cireş, cu următoarele articole : *Metodele în politică, Aurul, Votul universal la Români.*

Va avea 16 pagini format mare şi se va vinde cu 3 lei.

x De la locuinţa d-lui Costachi Berbec din şoseaua Naţională s'au furat astă noapte mai multe lucruri casnice şi haine.

x **Altă încercare de sinucidere.** — D-na Idrijoski din şoseaua Păcurari 75, a încercat să se sinucidă, înghiţând o pastilă de sublimat. A fost transportată la spitalul Sf. Spiridon. Cauza ar fi o supărare intimă.

x **Incercare de sinucidere.** —Eri vecinii locuinţei din strada Gafencu, zăriră pe femeia Maria Colma cum sări de pe un balcon de la al treilea etaj. A fost prinsă de vecini şi a scăpat numai cu o uşoară contuziune la un picior.

x Pungaşul C. Puvelgiu, fiind în hală scoase din buzunarul d-lui Moise Idelovici punga cu 1000 lei.

Pungaşul însă a fost prins.

Chiriile şi impozitele

In vederea apropierei termenului pentru plata chiriilor d. Sft. Dumitru, se reaminteşte tuturor celor cari datoresc orice sumi rezultând din contracte de locaţiune, că mai înainte de a achita sumele datorite, să se intereseze la percepţia respectivă, dacă impozitele clădirei închiriate sunt achitate la curent şi în caz contrar să prevină pe proprietar că la scadenţă să facă dovada plăţei funciarului pe trimestrul în curs.

In caz de refuz din partea acestuia, chiriaşul este obligat prin legea de urmăriri să reţină suma şi să o depună percepţiei, căci orice plată făcută fără respectarea acestei obligaţiuni, atrage urmăriiea chiriaşului în averea proprie pentru funciarul datorit de proprietar.

Abonaţi-vă la Opinia
ci-o răspândiţi

x **In memoria lui Vasile Bogrea.**— Corpul didactic ieşan, adunat Sâmbătă în localul cercului său, luând cunoştinţă de moartea colegului lor din trecut şi a profesorului universitar din Cluj, *Vasile Bogrea,* şi-a exprimat adânca sa durere şi a decis facerea unui parastas pentru luminatul şi talentatul lui suflet, Marţi 14 Septembrie ora 11 dim. în biserica Talpalari.

Invită pe colegi şi pe prietenii defunctului să ia parte. Un coleg de la liceul internat va pronunţa în biserică discursul comemorativ.

Din tot sufletul şi din toată inima mulţămesc distinselor persoane : prieteni şi cunoscuţi, care cu dragoste m'au încurajat şi mi-au adus mângăere cu ocazia morţei şi înmormântărei nefericitului meu fiu

ADRIAN

Savel Grosu

Milionar într'o zi
dând numai 100 lei

Vreţi să vă îmbogăţiţi ? Cumpăraţi o Obligaţiune cu lozuri Bucureşti, în valoare nominală de 100 lei care are trei trageri anuale (Ianuarie, Mai, Septembrie). Peste o lună are loc o tragere cu un câştig principal de

600.000 lei

apoi de 100.000—50.000 lei etc. etc. La 1 Septembrie câştigul cel mare e de **UN MILION.**

Afară de aceste câştiguri Obligaţia are cupoane de procente semestriale şi fiecare bon trebuie să fie amortizat. *Paguba exclusă — Procente sigure şi Câştiguri de milioane,*

S. HEIFLER, Casă de schimb, strada Ştefan cel Mare colţ cu strada Gh. Mârzescu.

Cumpăr şi vând efecte străine.

Cumpăr aur şi argint.

Atenţiune. De la ora 3 p. m. adresaţi-vă la Cinema Sidoli, unde mă găsiţi în fiecare zi.

Comandaţi-vă **FIRME**
la cel mai special atelier din ţară
BENEDYCT DRUCKER
Işai, str. Gh. Mârzescu 17
care execută orice fel de comenzi artistic, cu materiale garantate, solid şi cu preţu ile cele mai reduse. Desfide orice concurenţă. Se execută firme pentru toată ţara.

DOCTORUL
R. DAMSKER
Str. Cizmăriei No. 17
(PIAŢA HALEI)
Consultă zilnic între orele 8—11 a. m. şi 3—6 p. m.
pentru **Boli In erne**
Sifilis şi Genito-Urinare

DOCTOR
E. GHELMAN
Specializat la Viena
Boli de Piele şi de păr
Sifilis şi Venerice
Tratamentul radical a blenoragiei acute şi cronice prin Uretroscopia (Iluminatul canalului uretral) Electrolyza, galvanocaustica, vaccinoterapia.
Str. GANDU No. 1 vis-a-vis de Cinema Elisabeta
Intrarea prin stradela Talpalari.
Consult. : 9-10 a. m. şi 2-7 p. m.
Duminică 11—12 a. m.

DOCTOR
L. HEITEL
MAMOŞ
De la clinicile din Berlin, Viena Frankfurt
Boli de femei şi naşteri
Str. Săulescu 2 (alături de Biserica Talpalari)
Consultaţiuni 3—6 p. m.
Pentru săraci gratis zilnic.

BIBLIOTECA UNIVERSITĂȚII IAȘI
Biblioteca Universității Iași Loco

No. 5790

2 LEI NUMARUL

MERCURI 15 SEPTEMBRIE 1926

Lei 600 . . an
» 320 . . ni
» 160 . .

OPINIA

ZIAR POLITIC COTIDIAN

ANUNCIURI
se primesc la toate
Agenţiile de Publicitate
şi la
Administraţia ziarului
Iaşi—Str. Gh. Mârzescu 17

Camera de Comerţ
şi d. C. Cerchez

Corpul electoral al marei instituţii care este Camera de Comerţ de Iaşi, a întrat într'o activitate febrilă şi cu dânsul, poliţia Iaşului şi organele administrative ale judeţului Iaşi, graţie d-lui C. Cerchez.

Nu trecuse un an de cînd se instalase (pe baza unei legi nouă care a consacrat importanţa comerţului şi industriei) o Cameră de comerţ şi industrie în Iaşi cu adevărat a comercianţilor şi îndustriaşilor din Iaşi cu judeţele Bălţi şi Soroca, compusă în marea sa majoritate din valorile reale ale acestui colegiu, şi d. C. Cerchez a intreprins pentru a 2-a oară distrugerea Camerei de Comerţ de Iaşi şi tot prin factori absolut străini de comerţ şi industrie.

Camera de comerţ de Iaşi care sub prima sa formă întrunea patru judeţe din Nordul Moldovei, a ajuns la o situaţiune strălucită în perioada 1891—1911, în principal graţie unui om: George Şerban.

Şerban, emigrat la Iaşi din Huşi, a întemeiat aci o industrie şi un comerţ pe atunci exclusiv naţional şi indigen: făclieria.

Inzestrat de la natură cu pricepere şi putere de muncă, Şerban la tejgheaua lui vindea dar aşteptând clienţii cetea, şi astfel şi-a făcut o cultură economică şi o educaţiune de comerciant. Şerban a făcut să se reverse asupra breslei sale această cultură şi educaţiune. Cu dânsele Şerban, cu o muncă perseverentă de aproape 50 de ani, a luminat şi ridicat pe meseriaşul şi comerciantul ieşan mai întâiu şi apoi pe aceleaşi elemente din cele lalte judeţe ale Moldovei, care veneau în contact cu Iaşul.

Meseriaşii şi comercianţii Moldovei au recunoscut timpuriu meritele lui Şerban şi printr'o mişcare puternică în contra politicei cu poliţia care se obişnuise să instaleze la prezidenţia Camerei de Comerţ numai figuranţi, au aşezat în fruntea Camerei de comerţ şi la conducerea lor, pe George Şerban.

George Şerban a hărăzit comercianţilor şi meseriaşilor o casă proprie cumpărând din economiile veniturilor Camerei aproape pe nimic, palatul din strada Cuza Vodă care tentează atâta pe d. Cerchez.

Cine credeţi că a încercat să distrugă opera lui Şerban? Tot d. C. Cerchez, în numele aptitudinilor comerciale pe care le câştigase prin faptul că crâşma din Lungani era înscrisă pe numele său, şi pe baza zelului de proaspăt transfug al partidului care venise la putere în anul 1910.

Din nenorocire d. Cerkez a reuşit să întrerupă pentru totdeauna activitatea lui Şerban la preşedinţia Camerei de Comerţ. Noroc însă că Şerban nu s'a dat bătut, şi şi-a continuat acţiunea sa de conducător şi educator al meseriaşilor şi comercianţilor, în odăiţa din dosul făclieriei sale din str. Anastasie Panu devenit locul de pelerinaj a meseriaşilor şi comercianţilor, a instalat la Camera de Comerţ pe fostul său vicepreşedinteld Jelea ca să repare dezastrul preşidenţiei crâşmarului din Lungani.

L'am văzut la treabă altă dată pe d. Cerkez şi de aceia mai ales astăzi când comerţul şi industria au devenit pârghia de refacere a vieţei noastre economice, nu putem rămâne impasibili la poftele d-lui Cerkez.

A. A. BADAREU

Imaginarul tratat militar
româno-polon

S'a dezmiţit imediat invenţia presei anglo-americane despre încheerea unui tratat militar secret între Polonia şi România.

Dacă informaţia nu era exactă, în schimb este de admirat cu cât talent inventiv ziariş.ii americani au brodat povestea, cu un uimitor lux de amănunte.

S'a scris de pildă că, într'un război al Poloniei cu Rusia şi Germania, trupele române sânt autorizate să ocupe poziţii pe teritorul polonez. Iar în cazul unui război al României cu Ungaria sau Bulgaria, trupele poloneze sânt autorizate a lua poziţii pe teritorul român.

In cazul unui conflict cu Rusia, armatele româno-polone—conform avizu ui Statului Major francez—vor ocupa imediat linia Vitebsk — Mohilev— Gomel pe Nipru. Franţa îşi ia obligaţia să trimită (prin Serbia) echipament arme şi muniţii; anume, 200 aeroplane, 50 piloţi, 30 mecan ci, ech pament (pentru 200.000 oameni, medicamente şi muniţii de tot felul.

Pe lângă numeroase amănunte şi citaţiuni de texte, gazetele americane mai specificau că tratatul a fost semnat, pentru România, de general Petala, lt. colonel Nicolăşescu şi maior Pompon u.

Dar toată afacerea aceasta senzaţională a fost prompt şi oficial dezmiţită din Paris, Varşov a şi Bucureşti.

ASPECTE

Dela diplomaţie la pan-europeism

Răsboiul militar mondial s'a încheiat de mult; cel economic continuă mai aspru şi mai greu de cât întotdeauna. Dela 1918 până astăzi conferinţele de pace s'au succedat cu o regularitate şi o viteză de neîntrecut şi totuşi ele n'au adus la liniştea necesară popoarelor pentru progres.

Toate conferinţele s'au dovedit inutile până la un punct, pentru că spiritul care anima pe c i cari luau parte la ele era acelaş spirit strâmt diplomatic care a prezidat în cabinetele minis erelor de externe până în 1914 şi a contribuit la deslănţuirea marelui războiu.

Acum, după acceptarea Germaniei ca mare putere în adunarea Soci.tăţii Naţiunilor, se afirmă iar că pacea este definitiv stabilită, după cum s'a afirmat ori de câte ori Briand pronunţa un discurs admirabil sau ori de câte ori Chamberlain pl ca bine dispus de la Geneva spre Londra.

Rivalităţ le rămân aceleaşi. Atâta vreme cât diplomaţia vechelor cadre va conduce soarta popoarelor şi cât în spatele ei vor domina consorţiile şi concernurile financiare şi industriale, tratatele încheiate vor fi simple petece de hârtie cari la cea dintâi ocazie favorabilă vor putea fi rupte şi aruncate în vânt.

Pilda sălbătăciei americane în executarea datoriilor de războiu ale Franţei, este edificatoare în această privinţă; nici suferinţele comune pe frontul de luptă, nici valurile de sânge francez amestecat cu cel american, nici îndelung şi des repetatele manifestaţii de amiciţie în cimitire unde generalii şi oamenii politici s'au bătut cu pumnii în piept pentru a proclama indisolubila legătură dintre Statele-Unite şi Franţa, nimic din toate acestea n'a putut opri pe bancherii de peste ocean să-şi dea arama pe faţă la cea dintâi scadenţă a datoriei franceze.

Noi avem convingerea că înfrăţirea popoarelor nu o pot face politicianii. Această înfrăţire trebue să o caute naţiunile pe alte căi decât ale conferinţelor dip o natice, în legăturile pe cari numai spiritele superioare le pot crea, născute dintr'o sinceră iubire de oameni.

Iată de ce aşteptăm cu încredere primul congres al Uniunii Pan-europene care poate şi trebue să devină un factor important până la îndeplinirea celuilalt vis al nostru: Statele Unite ale Europei.

G. Spina.

CÂND AJUNGI DEPUTAT DE SOROCA...
CU UN SIMPLU SCHIMB DE ADRESE ŞI CU O MICĂ ILEGALITATE, CÎŞTIGI 420.000 lei.—NOROCUL D-LUI WURMBRAND.

Pentru d. Max Wurmbrand, afacerea vânzării casei din str. Tăutu trebuia făcută fără nici o osteneală şi fără nici o cheltuială: aşa erau condiţiile puse de deputatul de Soroca. Ministerul Instrucţiunei a contractat cumpărătura acceptând toate condiţiile d-lui Wurmbrand.

Una din aceste condiţiuni era şi *scutirea actului de taxa de înregistrare.* Şi atunci, Ministerul—care cunoştea foarte bine textul art. 52 din Legea Timbrului care spune: *„Pentru toate actele încheiate între Stat, judeţe şi comune cu particularii şi pe care legea le supune la taxa de timbru sau înregistrare, taxa cade în sarcina particularilor"*,—**a luat asupra sa plata taxelor** în sumă de 420.000 lei.

Apoi Ministerul Instrucţiunei a intervenit la Ministerul finanţelor ca, pe motiv că el a luat asupra sa plata taxelor, actul să fie scutit de orice taxe.

Ministerul de Finanţe a fost categoric în refuzul său; şi atunci s'a recurs la un truc prin care s'a obţinut aprobarea dorită.

Iată adresa Ministerului de Finanţe către cel al Instrucţiunei, adresă care este un monument de contraziceri şi de călcare a legei timbrului pe care acelaş Minister o execută cu atâta strictete de câte ori la mijloc este un biet particular care n'a avut norocul să se aleagă deputat de Soroca.

Ministerul Finanţelor
Direcţia Timbrului, Contenciosului şi Ordonanţărilor
Biroul T mbrului
No. 220149 din 26 August 1926

Domnule Ministru,

Adresei Dr. f. n. avem onoare a vă comunica că potrivit art. 52 din legea timbrului atunci când Statul cumpără un imobil de la un particular, taxele sunt datorite de către acesta din urmă.

Faptul că Ministerul a luat asupra sa plata taxelor, *nu poate schimba textul legei,* adică că în virtutea acestui fapt particularul să poată cere scutirea de taxe.

Intrucât însă în adresa menţionată arătaţi că *contractul a fost semnat de părţi,* Ministerul de Finanţe nu obligă la plata taxelor pentru acest contract care înţelege să fie scutit de plata acestor taxe.

Rămâne bineînţeles ca instanţele judiciare să dea curs actului în felul acesta.

p. Ministru
(ss) Indiscifrabil
Director general
(ss) C. Petrescu

Din cuprinsul adresei reprodusă mai sus reese clar un fapt: că *Ministerul Instrucţiunei a vrut să pună pe cel de finanţe în faţa unui fapt îndeplinit, afirmând că actul de cumpărătură este semnat de părţi.*

Or, acest lucru era complect inexact, *pentrucă abia după primirea acestei adrese, tot în ziua de 26 August, Ministerul Instrucţiunei dădea avocatului G. Alexeanu delegaţia cu No.* 22953, de „a se prezenta la Iaşi pentru a face în numele şi pentru Ministerul Instrucţiunei actul de cumpărare al imobilului din Iaşi str. Tăutu No. 16 proprietatea d-lui M. Wurmbrand".

Prin urmare, scutirea ilegală de taxă s'a obţinut prin invocarea unui motiv inexistent.

Dar pe lângă această operaţie, afacerea conţine încă o combinaţie, mai interesantă şi pe care o vom discuta în numărul viitor.

Rezultatul alegerilor parţiale

După primele rezultate ale alegerilor parţiale, cu totul defavorabile guvernului,—avem şi ult mile rezultate, de data aceasta cu totul favorabile guvernului.

Procesul electoral în âmplat în aceste câteva zile, era uşor de prevăzut şi noi l-am anticipat în chip foarte exact.

Ingrijorat de primele rezultate, care dovedeau popularitatea reală a opoziţiei, guvernul a intensificat acţiunea aparatului administrativ, pentru ca la ultimile alegeri să iasă victorios prin orce mijloace. Şi dacă tactica cunoscută i-a succes în Iunie pe ţara întreagă, cu atât mai lesne i-a fost acum să-şi impue candidaţii în 5 judeţe.

Asemenea „consultaţiuni populare" nu şi mai păstrează mare lucru din rostul lor constituţional. X.

Pământul nu se cutremură
mai des ca odinioară

Indesirea cutremurelor de pământ, în ultimii ani, a îngrijorat lumea. Mereu chinuiţi de teama necunoscutului şi de furia distructivă a puterilor elementare, oamenii şi-au închipuit că miezul pământului a intrat în fierbere şi că ne ameninţă un cataclism.

Dar savanţii ne dau asigurări liniştitoare. Ei ne încredinţează că, de fapt, cutremurele nu sînt nici mai dese, nici mai violente ca altădată. Astăzi însă, ştiinţa posedă aparate aşa de perfecţionate încât orce fenomen sismic este imediat înregistrat. Şi mai cu seamă, graţie rapidităţii mijloacelor de comunicaţie, orce cutremur este imediat înştiinţat pretutindeni.

Prin urmare, putem fi fără grijă.

CONGRESUL DIN BRAŞOV AL FEMEILOR ROMANE
75 ani de activitate feministă românească
CUVÂNTAREA D-NEI ELENA MEISSNER

La congresul din Braşov al Federaţiei societăţilor feministe din România, distinsa noastră concetăţeană, d-na Elena Meissner, a rostit această inspirată cuvântare:

A fost dat generaţiei noastre de astăzi, să sărbătorească 75 ani dela înfiinţarea, în Braşov, a primei societăţi de asistenţă socială, întemeiată de femeile române, spre a ocroti orfanii rămaşi de isbelişte după revoluţia din 1848— orfani ai căror părinţi muriseră schingiuiţi de duşmani milenari, în urma luptelor duse pentru cauza sfântă a libertăţii naţionale.

Românimea înfruntă veacurile

Veacuri multe se scurseră de când străbunul nostru Traian ne adusese şi ne aşezase în acest binecuvântat pământ, plămădit cu sângele vitejilor strămoşi romani.

In aceste veacuri, puhoae peste puhoae de barbari s'au năpustit spre a răpi moştenirea sfântă ce ne încredinţase marele Impărat, cu porunca de a o păstra şi a o transmite *neştirbită* generaţiilor următoare.

Mii şi mii de eroi au răsărit în decursul vremurilor din acest neam, cari ne-au apărat cu sângele şi viaţa lor.

Doamne, şi mult au pătimit aceşti eroi, aceşti strămoşi ai noştri!

Răscoala ardelenilor în 1848

Când, în 1848, Ungurii se răsculară contra stăpânitorilor lor de atunci, se răsculară şi românii noştri din Ardeal contra Ungurilor, spre a protesta contra adunării dela Cluj, în care Ungurii nu primiseră pe români, dar votaseră Unirea Ardealului cu Ungaria.

Românii atunci fac, în ziua de 3 Mai, o adunare măreaţă pe câmpia Libertăţii de lângă Blaj.

40,000 de ţărani, adunaţi acolo, *proclamă naţiunea română ca naţiune de sine stătătoare, cer desfiinţarea iobăgiei, cer şcoli româneşti şi limba română în administraţii.*

Văzând aceasta, Ungurii încep a măcelări cu furie pe români: femei, bărbaţi, tineri, bătrâni, laolaltă sunt ucişi, răstigniţi, îngropaţi de vii, schingiuiţi cu sălbătăcie.

Armata lui Avram Iancu

Numai în ţara Moţilor nu pot Ungurii pătrunde. Sub conducerea lui Avram Iancu — acel Rege al Munţilor — femei şi bărbaţi luptă cu înverşunare şi de mai multe ori învinge oştile gen. ungur Bem.

Femeile călări, aţin calea duşmanilor la trecători şi răspântii, luptă cu furie şi dovedesc o vitejie nemaipomenită în istoria noastră până la acea dată.

Astfel, fiinţele acelea slabe, supuse, gingaşe, duioase, se transformă deodată în leoaice şi eroine ca şi vitejii lor soţi. Işi apără pământul, îşi apără copiii şi vatra, îşi apără limba şi credinţa strămoşească până la ultima suflare.

Cele căzute în mâini duşmane suferă moartea de martir, fără să plângă, fără să se vaete!

Din această generaţie, a eşit acea pleiadă de femei române care în 1851 a făcut să răsară cea dintâi manifestare socială de muncă feminină, — nu numai de ajutorare, ci şi de *educaţie* a femeei — într'un timp când nici femeile sase, deşi ce

(Continuarea în pag. IV a)

SITUAŢIA TULBURE DIN CHINA

Din Shangai sosesc ştiri alarmante. Atât trupele comuniste din Canton, ajunse la Hanken, cât şi elemente din armata lui U-Pei-Fu, atacă vasele engleze, şi chiar pe cele japoneze şi americane în apropierea coastelor. Acestea răspund cu lovituri de tun. In unele puncte, englezii au debarcat.

Clişeul nostru reprezintă o stradă din Shanghai cu patrule militare.

COFETARIA-CAFÉ „PRINCIAR“

strada Lăpușneanu No. 44

anunță onor. public, că pe lângă bomboneria și patiseria actuală va înființa în curând

UN BUFET RECE BINE ASORTAT, precum și un mare asortiment de BĂUTURI STRĂINE ȘI INDIGENE

In fiecare seară, iar Duminica și sărbătorile ziua, va concerta

ORCHESTRA FRAȚILOR LUPU

cu uu repertor simfonic, modern și național.

Să citească toată lumea

E încă în amintirea tuturora marele incendiu de la Bacău, unde sute de familii au rămas pe drumuri.

O știre care ne vine din Huși, ne arată că și acolo a fost un groaznic incendiu; prada căreia a căzut peste 150 de case.

In ambele dezastre nenorocirea sinistraților a fost mărită prin faptul că cea mai mare parte dintre dânșii n'au fost asigurați.

Fiți prevăzători ! Vă dăm un sfat ca să vă asigurați avutul vostru la

„Asigurarea Românească“

cea mai puternică societate de asigurare, grație tarifelor ei speciale și unde pentru o taxă minimă vă puneți la adăpost gospodăriile voastre, putându-vă ușor reface în cazul unei nenorociri ca aceia de la Bacău sau Huși.

Cereți prospectele și gazeta noastră sau cereți să vă trimetem reprezentantul nostru pentru informațiuni.

„Asigurarea Românească“

Soc. Anonimă Română de Asigurări Generale

Iași, str. Lăpușneanu 17—19

„COMERȚUL FORESTIER“

SOCIETATE ANONIMĂ ROMÂNĂ

IAȘI -- Sediul central str. Ștefan cel Mare 4

(la Banca Româno-Franceză)

Depozit de Cherestea

EN-GROS și EN-DETAIL

STRADA UZINEI No. 23

(vad comercial de cherestea de zeci de ani)

Bogat asortat cu tot felul de materiale lemnoase, servind prompt extrem conștiincios și cu prețuri mai eftine ca oriunde.

Facem mari înlesniri de plată fără nici o dobândă.

CASA DE CREDIT „RATA“

Magazin Universal str. Gh. Mârzescu 34.

VINDE orice ARTICOLE de PRIMA NECESITATE precum și tot felul de Incălțăminte, Haine gata, Lenjerie, Stofe, Șifoane, Zefiruri, Mobile, etc. cu prețuri avantajoase.

MARI INLESNIRI DE PLATĂ

Alarmă!

Cu ocazia sărbătorilor de toamnă, vechiul și renumitul magazin de băuturi spirtoase

IANCU SOLOMON

Str. Gh. Mârzescu 15

a pus în vânzare vinuri superioare din cele mai renumite podgorii din țară.

Vinde en-detail cu prețuri de en-gros, tot felul de vinuri precum : Risling, Ottonel, Tămăioasă, vinuri de masă, speciale, etc. etc.

Pentru acasă, se face reducere.

De asemenea posedă un bogat asortiment de gustări fine și aperitive.

Vizitați și veți fi mulțumiți.

GARANTAT și SIGUR

Vă bărbieriți de 10 ori

CU LAMA DE RAS SOLO de LUXE

Vânzarea la toate Drogheriile și Parfumeriile.

Reprezentanța Generală Casă de Import

Mr. Gustav Gedaly, *Cernăuți* str. Urban Jarnik 6

Vechiul Birou technic de instalațiuni de Apă și Canal

IOAN ZAMFIR strada Vasile Conta No. 26

Fiind asortat cu tot felul de MATERIALE pentru INSTALAȚIUNI SANITARE, CLOSETE, LAVOARE, BĂI și SOBE de BAI cu încheieturi sudate, **EXECUTA** lucrări în această BRANȘĂ și VINDE din DEPOZIT CU PREȚURILE MAI REDUSE, CA ORI UNDE

DOCTOR ZENOBIA VITNER

MAMOȘ

Specializată în Paris

în Boli de Femei, Faceri

Consult. 1—4

Strada Cuza Vodă 9, Iași

Cartonage

pentru orice fel de industrii : produse alimentare, chimice, cofetării, farmacii, mode, tricotaje, încălțăminte, parfumerii, fabrici de săpun, etc.

execută prompt, conștiincios și cu prețuri convenabile. — Cereți oferte

Fabrica SIMON GOLOȘTEIN

Iași, str. Gh. Mârzescu 22

Inștiințare

Aduc pe această cale la cunoștința vastei mele clientele că am primit jurnale ultima creați Franceze și Engleze, tot odată mi-am asortat furniturile cele mai fine pentru sezonul de toamnă și iarnă

Croitoria T. ZWIEBACH

str. Ștefan cel Mare 21

în curte, fost Hotel Dacia

DOCTOR IN MEDICINĂ

M. WECHSLER

Specializat în Franța în

ARTA DENTARĂ

Boli de gură și de dinți

Consult. 9-12 și 2-7 p. m.

IAȘI, Str. Ștefan cel Mare 13

Casele Leon Mayer

DOCTORUL R. DAMSKER

Str. Cizmăriei No. 17

(PIAȚA HALEI)

Consultă zilnic între orele 8—11 a. m. și 3—6 p. m. pentru **Boli Interne Sifilis și Canal și Urinare**

Cabinetul Dentar

S. SIROTA GROSU

Strada Anastasie Panu No. 17

(Piața Halei).

Execută lucrări în platină, aur și cauciuc, dinți albi fără placă, extracțiuni și plombe fără durere

Consult. dela 10 dim. până la 7 seara

PREȚURI REDUSE

Pentru săraci gratis zilnic

DOCTOR L. HEITEL

MAMOȘ

De la clinicile din Berlin, Viena Frankfurt

Boli de femei și nașteri

Str. Săulescu 2 (alături de Biserica Talparari)

Consultațiuni 3—6 p. m.

Pentru săraci gratis zilnic.

Abonați-vă la Opinia și-o răspândiți

INFORMAȚII

x *Din loc competent se dezminte știrea dată de un ziar, cum că la ministerul instrucției s'ar pregăti lucrări pentru revizuirea unor numiri făcute la Universitatea din Iași.*

x Epitropia spitalului „Dr. Ghelerter“ roagă pe donatorii începând de la 5000 lei în sus, să binevoiască a transmite exact numele la secretariatul spitalului care funcționează în permanență.

Aceasta pentru ca numele lor să fie gravate pe placa de marmoră, ce se așează în interiorul spitalului. Adresele se vor remite până la 25 Septembrie.

x In gară au fost arestați astă noapte Grigore Trofin și Climescu Macare, din Chișinău, bănuiți a fi furat unui domn punga, în tren.

x Eri în strada Palatului o căruță, condusă de locuitorul Gh. Paraşcu, a călcat pe copilul Herşcovici, în vrîstă de 4 ani. Copilul grav rănit a fost transportat la spital.

x La academia de agricultură din Cluj sunt vacante în anul întâiu 20 burse.

Spre a fi admiși în această școală candidații trebue să fie absolvenți de liceu cu diplomă de bacalaureat, sau cu un titl echivalent, pe baza căruia se pot inscrie valabil la Universitate.

Cererile de înscriere însoțite de actul de naștere și de diploma de bacalaureat se vor trimete direcțiunei academiei de agricultură din Cluj până în seara zilei de 13 Octombrie, când înscrierile se închid. Concursul de bursă începe la 14 Oct ; iar cursurile la 18 Oct.

x D. George Grumăzescu, un dintins conductor-arhitect și diplomant al școalei speciale de arhitectură, a fost numit arhitect șef al municipiului Iași în locul regretatului Adrian Grossu.

x D. Aghelescu, fostul comandant de sergenți din localitate, va fi judecat la București, de către consiliul de disciplină, în ziua de 17 Septembrie pentru diferite fapte ce i se impută.

x Tribunalul s. II va judeca mâne cererea introdusă de Camera de Comerț pentru reziliarea contractului de locațiune al Sfatului Negustoresc.

APROVIZIONAREA IAȘULUI CU LEMNE

Contractul Murat.— 7200 lei vagonul.—Populația plătește zece mii vagonul.— Funcționarii comunali fără lemne.— Lipsa de vagoane.—

Iașul cunoaște ca și alte orașe o chestie a aprovizionării cu lemne.

Această chestie a fost ridicată în Consiliul Municipal încă în urmă cu două luni, unii consilieri cerând a se lua măsuri din timp pentru a se evita o eventuală criză, care ar putea lovi și în populație, dar mai ales în școli și instituțiile publice.

Chestia lemnelor a fost atunci ridicată de muncitorul D. Vasiliu la care s'au asociat și alți consilieri.

Insă nu s'a luat nici o măsură lăsându-se ca delegația permanentă să hotărască ce va găsi cu cale.

Tratativele cu depozitarii de lemne

Intre timp toamna se apropie și odată cu ea și iarna, fără ca aprovizionarea orașului cu lemne să fie garantată.

Au fost convocați toți depozitarii din oraș și după unele tratative s'a admis a se lăsa liberă aprovizionarea cu lemne, depozitarii putând depozita chiar o cantitate mai mare decât prevede serviciul sanitar al orașului.

S'a încercat a se stabili un preț maximal însă s'a renunțat la această măsură, pentrucă dacă depozitarii sunt neîmpiedecați de a aduce cantități mari de lemne atunci se produce între ei o concurență care ajută la micșorarea prețurilor.

Insă li s'a pus în vedere că în cazul când se vor cartela pentru a evita concurența și a specula populația se vor lua măsuri severe contra lor. Cu aceasta s'a soluționat în parte chestia lemnelor pentru oraș.

Aprovizionarea școlilor

Ramânea dar aprovizionarea școlilor și a instituțiilor publice pendinte de primărie.

S'au primit mai multe oferte din Cernăuți și alte orașe, dealtel avantajoase, însă care cereau plata imediat la depozitarea lemnelor.

Ori această clauză constituia o imposibilitate pentru primăria Iași care nu prea are parale la dispoziție.

Și atunci s'a încheiat contractul cu d. Murat, care are în exploatare pădurea dela Dolhasca.

Contractul prevede că d. Murat să aprovizioneze Primăria cu 100 vagoane lemne pentru școli și funcționarii comunali.

După încheierea contractului a început transportul de lemne.

Incetul cu incetul s'au adus 49 vagoane care au fost distribuite școlilor din localitate.

Fiecare școală a luat câte un vagon sau două, după trebuință.

Au mai rămas trei școli neaprovizionate.

Pentru funcționari

După ce toate școlile vor fi complect asigurate, se va începe și aprovizionarea și distribuirea la funcționari, pe prețul de 7200 lei vagonul, tot atât cât plătește și primăria.

Până acum o parte din funcționari au primit numai chitanțe, iar lemne... când vor sosi.

Dar tocmai acum a încetat și transportul lemnelor pe motiv că-i lipsă de vagoane.

Atunci primăria a dat o telegramă Ministerului Comunicațiilor pentru a pune la dispoziție zece vagoane care să facă transportul lemnelor dela Dolhasca la Iași.

Populația la discreția samsarilor

In acelaș timp primăria a mai încheiat un contract cu Cooperativa Corpului Didactic pentru a aduce o mie vagoane lemne pentru populația nevoiașă, cu 5500 lei vagonul, bineînțeles lemne în raport cu prețul.

In acest scop urmând ca transportul celor o mie vagoane lemne să se facă cu începere de la 1 Octombrie, primăria a pus la dispoziția Cooperativei numite, piața Bădărău, pentru depozitare.

In timp ce luam aceste amănunte se apropie de mine d. Ion Niculi, ajutor de primar care îmi spuse :

—*„Populația a fost lăsată la discreția samsarilor și speculanților.*

„Astăzi plătim la depozite zece mii lei vagonul de lemne.

Se impun măsuri !

Această declarație a d-lui Niculi este perfect adevărată.

Așa-i este realitatea și n'o putem înconjura.

Pe lângă zece mii lei vagonul, se mai adaugă și transportul două mii lei.

Ori această stare de lucruri nu poate dăinui.

Depozitarii de lemne au făcut cartel — și în loc să se concureze — ei speculează, cu toții de acord.

Iar populația tace și înghite

Se impun măsuri grabnice în chestia lemnelor care constitue o chestie vitală pentru populația Iașului.

L. PAUL

Din Hârlău

Hârlău.— *Alegerea Consiliului Comunal.*— Am relatat în ziarul nostru dizolvarea consiliului comunal și instituirea unei comisii Interimare până la efectuarea alegerii unui nou consiliu. Prefectul de Botoșani a decis data alegerii pentru ziua de 20 Octombrie a. c.

Se dă până acum ca sigur formarea a trei liste. Indiferent de cine va reuși un lucru se cere viitorilor conducători ai orașului—să fie conștienți de numirea lor, străduindu-se să realizeze ceea-ce orașul necesită de urgență.

Conferințe.— Vineri 10 crt. ora 5 p. m. stud. Valter Abeles a conferențiat la A. C. T. E. tratând despre „Tineretul Studios și Poporul Evreu“— La Cercul Cultural „Izbânda“ stud. Pantofaru a tratat despre „Problema Bătrâneței“ după care stud. M. Segall a făcut critica poesiei lui Eminescu „Impărat și Proletar“.

Plantus

DIN PAȘCANI

Paşcani.— *Edilitare.*— Comuna Paşcani intrând în posesia restului de împrumut necesar uzinei, a intervenit ca mersul lucrărilor să fie accelerate, astfel că într'o săptămână uzina să funcționeze.

Școlare.— La Gimnaziul din localitate au început examenele de admitere în clasa I-a.

Contrar tuturor versiunilor, Gimnaziul nu se va desființa, ci va funcționa mai departe cu 4 clase, având ca director pe p. V. Grigorescu, care va face tot posibilul ca la anul viitor Gimnaziul să-și aibă local propriu.

Bancă.— Banca Sucevei a început să funcționeze, având ca director pe d. avocat T. Tabacu.

Vestitor

Din Podul-Iloae

P.-Iloaie.— Sportive.— Sâmb. 11 crt. a avut loc pe terenul sportiv din localitate, un interesant match de foot-bal între echipele „Venus“ I din P.-Iloae și „Tinerimea“ I-a Tg.-Frumos. Jocul din ambele părți a fost cât se poate de frumos. Rezultatul final 4-0 în favoarea „Tinerimei“. De la „Tinerimea“ s'a remarcat Petruș (Săgeata) Iași.

Iar de la Venus Schönfeld și Buiumaș.

Arbitru Schor (Tg.-Frumos) corect.

— Pentru balul studenților din 9 Oct. au mai fost cooptate în comitet d-rele Segall și Tony Zaharovici.

Se prevede de pe acum un mare succes moral și material.

Cor.

ULTIMA ORA

LOCUL NEPERMANENT AL ROMANIEI în consiliul Ligii Naţiunilor

— Intrevederea Averescu-Stresemann —

Geneva 14. — Generalul Averescu a avut eri o întrevedere cu d. Stresemann. Se dă o luptă înverşunată pentru ocuparea locurilor nepermanente în consiliu. Se crede că România va primi un loc pe timp de un an, cu promisiunea de a fi realeasă.

*

Alegerea a nouă state pentru locurile nepermanente se va face Joi.

Trei locuri nepermanente se acordă Americei de Sud şi anume: Columbia, San Salvador şi Chili sau Venezuela.

Un loc pentru: România, Polonia, Olanda şi Suedia. Dacă aceasta din urmă va refuza, locul va fi atribuit Africei de Sud.

Naşterea unui monstru

Paşcani 14.— Joi 9 Septembri o femee a nascut în localitate un copil monstru, lipsit de gât cu gura rudimentară şi având corpul acoperit pretutindeni cu păr aspru.

Copilul a murit imediat.

Mama e în afară de pericol. Ea s'a bucurat de devotatele îngrijiri ale d-lui dr. Schvartz. Deasemenea a fos vizitată de d. dr. Mârzescu care se află la moşia d-sale din Paşcani.

V.

Atentat zădărnicit

contra lui Pangalos

Atena 14.— La comandamentul închisorii unde se află depus generalul Pangalos, s'au prezentat patru ofiţeri spunând că au ordinul să supravegheze mai în de aproape pe fostul dictator.

Comandantul închisorii, fiind mai dinainte înştiinţat că se pun la cale atentate, a arestat pe cei patru ofiţeri. Ei au mărturisit că într'adevăr veniseră să-l omoare pe Pangalos.

*

Autorităţile au aflat că au fost puse la cale noi revolte. Paza pe străzi a fost întărită.

Consiliu de Miniştri

Bucureşti 14. — Consiliul de miniştri care trebuia să aibă loc eri la Sinaia, s'a amânat pentru ziua de 16 Septembrie.

Accidentul de aviaţie

al căpitanului Bănciulescu

Bucureşti 14.— Căpitanul aviator Bănciulescu plecase din Paris cu un avion Potez Duminică dimineaţă la ora 5, împreună cu un mecanic francez. In aceiaşi zi, seara la ora 8, trebuia să sosească la Bucureşti. In acest scop, se făcuseră pregătiri la aerodromul Băneasa. Dar aparatul n'a sosit nici Duminică, nici a doua zi, Luni.

Eri s'a înştiinţat din Praga că avionul se prăbuşise pe teritoriul cehoslovac. Căpitanul Bănciulescu şi mecanicul sunt rav răniţi.

NAUFRAGIU

Riga 14. — Un vas-covertă „Neuwass" al statului leton care transporta 30 de pasageri, s'a scufundat.

Mai mulţi pasageri şi oameni din echipaj (în total 40 de persoane) s'au înecat.

Farmacistul Mihalovici

pus în libertate

Bucureşti 14.— Medicul farmacist Mihalovici care a procurat cianură, provocând moartea d-nei Mateescu, a fost pus în libertate pe o cauţiune de 7 mii lei.

ACCIDENTUL

acceleratului de Cernăuţi

Paşcani 14.— Acceleratul Cernăuţi-Bucureşti a suferit astă noapte un accident în gara Liteni. Locomotiva a deraiat, deteriorând linia.

S'au produs mari întârzieri în circulaţia trenurilor. Până astăzi dimineaţă la ora 9, acceleratul încă n'ajunsese în Paşcani.

DUPĂ ATENTAT

MARI MANIFESTAŢII DE SIMPATIE PENTRU MUSSOLINI

Cum se va aplica pedeapsa cu moarte

Milano 14.— Din toate oraşele Italiei se anunţă mari manifestaţii de simpatie pentru Mussolini.

La Cremona, în fruntea unui imens cortegiu d. Farinacci a rostit un entuziast discurs, arătând meritele lui Mussolini şi cerând pedeapsă aspră pentru atentator.

Oraşul Florenţa a fost pavoazat în onoarea primului-ministru.

*

Telegramele de felicitare sosesc mereu din America şi Europa; s'a primit şi o telegramă dela generalul Averescu.

*

Roma 14.— D. Mussolini a declarat unui diplomat că atentatele împotriva lui n'au nici un rost, de oarece o cărturăreasă i-a proorocit că va muri de moarte naturală.

*

Se anunţă că parlamentul se va întruni la 1 Octombrie pentru a vota legea pedepsei cu moarte.

Pedeapsa cu moartea se va aplica atentatorilor contra regelui şi a primului ministru, sau în caz de răscoale armate împotriva formei de guvernământ.

Spargerea depozitului de dinamită de la Comăneşti-Bacău

Furtul unei cantităţi considerabile de explozibile.

Bacău.—Autorităţile locale au fost informate de un furt excepţional.

Este vorba de spargerea unui depozit particular de explozibile din care s'a furat o cantitate enormă. S'a stabilit că-n afară de explozibile propriu zis, s'au mai furat şi mărfuri auxiliare ca fitil, capse etc.

Spargerea a fost făptuită la magaziile minelor de Cărbuni din Comăneşti Bacău.

In total s'au sustras 20 klgr. dinamită, în cutii, 63 de capse şi peste 32 colaci cu fitil.

Furtul a fost făptuit în cursul nopţei—spărgându-se un zid de piatră al depozitului.

Hoţii par a fi oameni mult umblaţi cu explozibile, căci din cantitatea de dinamită care se află în depozit, au ales cutiile pe care le credeau mai puţin alterate. Deasemenea şi modul cum a fost cărată şi ascuns aceasta considerabilă cantitate de dinamită, dovedeşte că hoţii sunt pricepuţi în manipularea exploziilor.

Furtul odată descoperit, s'au luat intense măsuri pentru aflarea hoţilor.

POLONIA defavorabilă

încheerii unui pact de neagresiune cu Rusia

Varşovia (Ceps).—Opinia politică polonză este în ultimul timp foarte incordată în privinţa proectului sovietic de neagresiune, pe care guvernul sovietic l'a propus nu de mult Poloniei.

E vorba de un pact de neagresiune, destinat să înlăture conflictele eventuale şi care cuprinde încă obligaţiunea pentru ambele părţi, că vor păstra neutralitatea în cazul când una din părţile contractante va fi atacată de o a treia putere. Se mai prevede că fiecare din statele contractante îşi ia asupra sa obligaţiunea de a nu participa în vre-o acţiune îndreptată contra celeilalte părţi.

Guvernul polonez n'a dat încă nici un răspuns, hotărând să ia proectul în discuţie abia după întoarcerea ministrului de externe, dr. Zaleski din Geneva. In acelaş timp s'a luat hotărârea de a se comunica statelor interesate în privinţa acestei propuneri.

După cum se află în cercurile politice, guvernul polonez şi ministrul de externe acordă acestei chestiuni o mare atenţie. Interesante sunt în această privinţă şi comentările presei polonze, care aproape în unanimitate aprobă politica guvernului. Ziarele poloneze insistă în special asupra faptului că este foarte necesar ca înaintea încheerii unui asemenea pact de garanţie cu Rusia, să se cerceteze bine toate eventualităţile la cari ar putea duce politica externă a Rusiei sovietice, şi în primul rând atitudinea diplomaţiei sovietice faţă de Liga Naţiunilor şi statele baltice. Se ştie că Rusia nu nutreşte nici un fel de simpatie pentru Liga Naţiunilor şi din acest motiv se crede că încheerea pactului de garanţie cu Rusia ar putea duce Polonia într'o situaţie dificilă în sânul Ligii.

Cum s'au făcut alegerile în Ilfov

Pentru reuşita fratelui său, prefectul de Ilfov nu s'a dat înapoi dela nici o samavolnicie. Imitând faptele şefului său direct, d. Goga, prefectul a luat astfel de măsuri în cât considera Ilfovul drept moşia sa personală.

Toate localurile de vot din judeţ au fost înconjurate de jandarmi cari nu permiteau intrarea decât oamenilor guvernului.

Ordine au fost date şi delegaţii d-lui Pantelimon Halippa să nu poată pătrunde cu nici un chip în localurile de vot.

La bariere Bucureştilor s'a oprit circulaţia vehiculelor în oraş afară de acele ce aveau încuviinţarea d-lui prefect.

Brutalităţile şi bătăile au fost nenumărate.

Localizarea incendiului din Huşi

La orele 12 ni s'a comunicat din Vaslui (firul telefonic cu Huşul fiind deranjat) că incendiul început Duminică noaptea, a fost localizat.

Totuşi pompierii veghiază mai departe, fiind temeri de reizbucnirea focului.

O comisiune compusă din şefii autorităţilor din Huşi caută să stabilească exact numărul caselor distruse şi să se întocmească un tablou de numele sinistraţilor.

Iarăşi inundaţii în Rusia

Moscova (Ceps).— In câteva regiuni din estul şi nord-estul Rusiei au căzut mari ploi cu grindină. In gubernia Smolensk 9661 hectare diferite semănături au fost distruse. Mari stricăciuni au fost cauzate de ploi şi în Dagestan. Aci a fost distrusă linia ferată în câteva sectoare. Au fost înecate complect cinci sate.

Blasco Ibanez

se adresează Ligii Naţiunilor

Paris 14.— Romancierul spaniol Blasco Ibanez care se află refugiat la Paris a trimes o scrisoare secretariatului Ligii Naţiunilor în care anunţă că după căderea dictaturii lui Primo de Rivera, Spania îşi va relua locul în Ligă.

ECOURI

— Dr. Louis Mendel reîntorcându-se în localitate şi-a reluat consultaţiile în str. Lăpuşneanu No. 11 bis.

— D-l Dr. Enric Pekelman dentist, şi-a reluat consultaţiile în str. Lăpuşneanu 6.

— Dr. Albert Ficher reîntorcându-se în localitate, a reluat consultaţiile în cabinetul d-sale din str. Lăpuşneanu 27 — deasupra cofetăriei Georges & C,

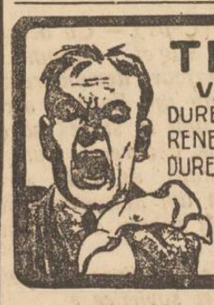

TESTA
VINDECĂ:
DURERI DE CAP-MIGRENE NEVRALGII-DURERI DE DINŢI-RĂCELI-GRIPĂ-JUNGHIURI
CEREŢI IN FARMACII ŞI DROGUERII

CORPUL 4 ARMATA
Compania Pompieri Iaşi

Publicaţie

In ziua de 16 Septembrie 1926 ora 9 dim. se va vinde prin licitaţie publică în oborul „Abator" trei cai trupă aprobaţi pentru reformă.

Comandantul Companiei
Pompieri Iaşi
Căpitan *I. Angelescu*

Elevi la învăţătura tipografiei se caută la Tipografia H. Goldner.

Milionar într'o zi

dând numai 100 lei

Vreţi să vă îmbogăţiţi? Cumpăraţi o Obligaţiune cu lozuri Bucureşti, în valoare nominală de 100 lei care are trei trageri anuale (Ianuarie, Mai, Septembrie). Peste o lună are loc o tragere cu un câştig principal de

600.000 lei

apoi de 100.000—50.000 lei etc. etc. La 1 Septembrie câştigul cel mare e de **UN MILION.**

Afară de aceste câştiguri Obligaţia are cupoane de procente semestriale şi fiecare bon trebuie să fie amortizat. *Paguba exclusă — Procente sigure şi Câştiguri de milioane.*

S. HEIFLER, Casă de schimb, strada Ştefan cel Mare colţ cu strada Gh. Mârzescu.

Cumpăr şi vând efecte străine.

Cumpăr aur şi argint.

Atenţiune. De la ora 3 p. m. adresaţi-vă la Cinema Sidoli, unde mă găsiţi în fiecare zi.

PIERDUT carnetul de depuneri spre fructificare, eliberat de Banca Dacia, cu No. 578, de Lei 3000.

Il declar nul şi fără valoare în mâinile oricui s'ar afla.

Alter sin Male Schwartz
str. Aron Vodă No. 5

PIERDUT actul de naştere, actul de căsătorie şi actul de bună purtare. Găsitorul este rugat a le aduce la adresa de mai jos. In caz contrar, le declar nule şi fără valoare în mâinile oricui s'ar afla.

GHEORGHE I. CIOCĂLĂU
Str. Iancu Bacalu 7

PIERDUT un carnet de depunere spre fructificare, eliberat de Banca Moldova, Agenţia Piaţa Halei, pentru suma de lei 500,— pe numele subsemnatului.

Il declar nul şi fără valoare în mâinele oricui s'ar afla.

ILIE CULEA

DE INCHIRIAT de la 26 Oct. 1926: 2 prăvălii, 2 camere şi bucătărie, 3 camere şi bucătărie, 4 camere bucătărie şi bae instalată. A se adresa avocat Cristofor Cuza Vodă 42 bis.

VOIA OR bine introdus la magazinele de pielărie şi la fabricele de încălţăminte din întreaga ţară care să posedă abonament pe calea ferată şi să aibe şi alte reprezentanţe se caută pentru a se ocupa în mod suplimentar cu plasarea unui articol de mare importanţă.

Oferte la ziar sub D. M.

DE VÂNZARE una motocicletă marca *Motovat* 2½ putere.

A se adresa Mihai Hâncu str. Zugravi 72.

SE CAUTĂ fetiţe şi un băiat pentru cofetărie.

A se adresa la ziar.

DE INCHIRIAT o pivniţă str. Baş-Ceaus No. 2.

Imprumut. *Fiecare* având nevoie de bani poate să se adresez Societăţii „Ajutorul Nostru" birou de Comision şi Gaj, str. Cuza-Vodă No. 71, şi va primi imediat suma necesară cu dobândă foarte mică, se fac şi ipoteci.

Cine vrea să vândă repede şi convenabil: mobile, covoare, piane, bijuterii, bibelouri, maşini de cusut şi de scris, etc., aduceţi la Biroul „Ajutorul Nostru" unde veţi vinde fără speze, numai contra unui comision de 5% după vânzare. *Se cumpără bijuterii,* bibelouri, antichităţi cu *preţuri foarte bune.* La cerere se el berează *aconturi.*

De vânzare ocazional maşine Singer, mese, un cupeu, dulapuri, bibelouri, antichităţi, covoare, birouri, paturi, etc.

LECŢII dedactilografie

se predă foarte repede şi cu preţ extrem de redus în srada Cuza-Vodă No. 71, vis-a-vis de Banca Moldova.

Se primesc acte de copiat.

Pentru nunţi

baluri, serbări etc. ofer

CUPEURI

elegante, cu roţi de cauciuc trase de 2 cai, numai cu

50 lei cursa

A se adresa:

D-lui IANCU FONNE

Strada Socola No. 123

C. DIAMANT

AVOCAT

Consult. 8—10 dim. 6—8 seara

Str. Neculai Gane 14

Fabrica de boiangerie şi spălătorie chimică

„FULGERUL" din Bucureşti

aduce la cunoştinţă numeroşilor Industriaşi şi comercianţi că primeşte pentru văpsit în cantităţile cele mai mari, executăm în timpul cel mai scurt în orice culori. La cerere trimetem căruţa fabricei spre a ridica comenzile.— Din culori închise facem culori deschise.—Având o instalaţie modernă, executăm orice comandă în mod ireproşabil, în termen de cel mult 3 zile. Garantăm că nu mai reapar petele.

De asemenea primim lănuri şi bumbacuri pentru văpsit cu Kilogramul. Preţurile cele mai convenabile.—Singura fabrică cu instalaţie mecanică pentru spălătorie.

Fabrica: Strada Dragoş No. 25

Filiale: Str. Lăpuşneanu 15. Str. Cuza-Vodă 35

OSIAS SEGALL

Sanatoriul Dr. Tzaicu

IAŞI, STR. CAROL 20, Telefon

Clinică Chirurgicală perfect instalată. Asepsia cea mai riguroasă. Adaptat la chirurgia de urgenţă, Mecanoterapie, Gynecologie, Ortopedie, Electroterapie, **Raze-Ultra-violete.**

Aparat de Raze Röntgen

Se primesc boli interne şi nervoase (excluse bolile contagioase şi nervoşii turbulenţi).

Informaţiuni şi consultaţiuni între orele 2-4 p. m.

Farmacia Curţei Regale şi Laboratorul
de chimie analitică Fraţii Dr. Konya
Succesori Dr. EM. GROZEA, IAŞI
LABORATOR DE PRODUSE CHIMICO-FARMACEUTICE
premiate cu medalii de aur în ţară şi străinătate
Specialităţi proprii aprobate de Consiliul Sanitar Superior
Câte-va din aceste specialităţi:

Vinul Konya: tonic, nutritiv, cu principiile de Cola, Coca şi Guarana.

Sudex: pudra antisudorifică, de mare efect contra transpiraţiei la mâini, picioare, etc.

Dentalin: renumita apă de gură.

Crema de Pete: contra petelor de orice fel de pe obraz şi pentru îngrijirea feţei.

Preparate cosmetice Margot: crema, pudra şi săpun pentru înfrumuseţarea feţei.

Salparill: cel mai bun sirop depurativ al sângelui stricat, având ca efect reînoirea organismului.

Kalmodon: antinevralgie, contra durerilor de dinţi, de cap, nevralgii, etc.

Laboratorul de analize: primeşte analize chimice de orice fel,

STIRI DIN TARĂ SI STRĂINATATE

INGROZITORUL INCENDIU DIN HUŞI

UN DEZASTRU EXTRAORDINAR,— 180 CASE NIMICITE.— AMANUNTE COMPLECTE

Asupra groaznicului incendiu din Huşi—anunţat eri de „Opinia"—am obţinut următoarele amănunte:

Izbucnirea incendiului

Duminică noaptea la orele 12 nişte flăcări s'au zărit la una din barăcile din bălciu.

Până să se dea alarma, flăcările au cuprins mai multe bărăci.

Din cauza vântului puternic, toate barăcile au fost transformate într'o mare de flacări.

Imediat au fost anunţate autorităţile şi pompierii.

Aceştia din urmă sosind la faţa locului, s'au văzut în imposibilitate de a localiza incendiul. Totuşi cu puţinele mijloace ce le posedau, pompierii au început cu mari sforţări opera de salvare.

*

Prima grija a pompierilor a fost încercuirea focului, pentru a salva străzile învecinate.

Insă din cauza vântului puternic incendiul se'ntindea şi lua proporţii din ce în ce mai mari.

La un moment dat tot bâlciul era în flacări.

Măsuri de pază

La faţa locului au fost aduse şi unităţi de trupă ca măsură de pază pentru evitarea furturilor şi mai ales pentru oprirea oricărei circulaţii, pentru a nu se stingheri opera de salvare.

Intinderea focului

Alimentat de vânt, focul a continuat în tot cursul nopţei, şi s'a întins în cartierul Basarabia.

Aici casele sunt mici, îngrămădite una în alta şi având acoperişul de stuh. Intre locuinţe se află şi câteva prăvălii şi cârciume.

Până eri la amiază toată strada a fost distrusă.

O sută de case au fost transformate în ruine.

Panica

Panica între locuitori era de nedescris. Toată lumea fugea care în cotro. Nimeni nu ştia unde să apuce.

Bărbaţii mai încercau să-şi salveze lucrurile de primă necesitate, pe când femeile cu copii, plângând, se îndepărtau de locul dezastrului.

Sosirea ajutoarelor

In faţa acestui dezastru care ameninţa tot Huşul, s'au cerut, grabnice ajutoare din Vaslui Bârlad, Tecuci şi Iaşi.

Pompierii din Iaşi au plecat la orele unu jumătate cu un tren special.

Deasemenea au plecat pompierii şi din oraşele învecinate. Din Bârlad a pornit un tren special la ora 3 p. m.

Cu ajutoarele sosite, au început lucrările de localizare.

Dar focul continua cu furie aşa că până astă noapte la orele 12 au fost distruse casele din străzile Poşta Veche, Toma Chisacof în afară de cele din str. Basarablei.

De asemenea a fost distrusă şi mahalaua Bulgară.

In total 180 de case.

In cursul nopţei focul a început a fi localizat. Astăzi dimineaţă incendiul încă continua.

Ajutorarea sinistraţilor

S'a format imediat şi un comitet pentru ajutorarea numeroşilor sinistraţi.

Cei rămaşi pe drumuri au fost încartieraţi la locuitorii care au scăpat de teribilul incendiu.

In oraş jalea este foarte mare.

Din cele câteva străzi n'au rămas decât ruine.

Dezastrul este mai mare decât cel dela Bacău.

Ancheta.-Pagubele

O comisiune formată din procuror, prefect şi poliţai a început ancheta pentru a stabili cauzele incendiului. Se crede că la mijloc ar fi o neglijenţă. Precis nu s'a stabilit încă nimic.

Pagubele sunt foarte mari.

La Iaşi

Ştirea dată aseară de „Opinia" a pus pe gânduri pe cei ce au rude şi cunoscuţi la Huşi.

Aseară şi în tot cursul nopţei numeroşi cetăţeni s'au perindat pe la poştă şi astăzi dimineaţă pe la redacţia noastră pentru a afla noui amănunte.

In urmă cu 50 ani

Bătrânii povestesc că în urmă cu 50 de ani la Huşi a mai fost un dezastru ca cel de ieri, însă în cealaltă parte a oraşului.

Pe atunci fiind lipsă de apă, focul a fost stins... cu vin.

L. PAUL

--CITIŢI „OPINIA"--

Adresa Mitropolitului
către Universitate

Ieri s'a primit la Rectoratul Universităţei o adresă semnată de I. P. S. S. Mitropolitul Pimen prin care arată că este de datoria Universităţei şi profesorilor, pentruca cu toţii într'un glas, să se ceară ca facultatea de teologie să funcţioneze la Iaşi.

Căci este un „non senz" ca facultatea să depindă de Universitatea din Iaşi dar să funcţioneze la Chişinău.

Inaltul Prelat invită să convoace Corpul Profesoral pentru a lua atitudine.

Noui izvoare de petrol în Albania

Belgrad (Ceps).—Ştirele din ziarele locale arată că nouile izvoare de petrol ce au fost descoperite în Albania, au într'adevăr o importanţă considerabilă.

In diferite locuri ale Albaniei au fost făcute sondări de explorare, care au fost încoronate de consecinţe neaşteptate. Imprejurul localităţii Pazot s'au făcut sondări până la o adâncime de 270 metri, după care a ţâşnit la o înălţime de peste 100 metri petrol de o foarte bună calitate.

Izvorul de lângă Pozat, poate da 40 tone pe zi.

Italia a obţinut dela guvernul albanez importante concesii şi urmează mai departe cu lucrările de sondare.

America şi Sovietele

Se ştie că şi republica Uruguai a recunoscut regimul sovietic din Rusia. Gestul acesta va fi probabil imitat şi de celelalte republici din America de Sud.

Nu tot aşa e cazul cu Statele-Unite. Se anunţă că guvernul din Washington nu voeşte a relua legăturile cu Moscova, până ce conducătorii Rusiei nu vor recunoaşte vechile datorii, ţariste şi nu vor înceta orce propagandă comunistă pe teritorul american.

In schimb însă, relaţiile economice între Rusia şi consorţiile particulare americane, sânt bine stabilite şi sporesc din zi în zi.

Zăcăminte de aur
în zona polară

Moscova (Ceps).— Expediţia ştiinţifică a Academiei pe ştiinţă din Petrograd a descoperit în gubernia lacută lângă zona polară, zăcăminte de aur neobişnuit de bogate.

De la Banca muncitorilor

Duminică a avut loc adunarea generală a Băncei Cooperative de Credit Mărunt, care este subenţicnată de „Joint"-ul din America.

D. Isac Moscovici a arătat importanţa cooperativei şi a îndemnat pe membrii băncei să-şi depue banii spre fructificare.

Apoi d. director Zisman a făcut darea de seamă.

D. Dr. Fruhling după ce a arătat că banca acordă credite meseriaşilor creştini şi evrei cu o dobândă mică, a propus mărirea Consiliului de Administraţie de la 7 la 11. S'a admis. In urmă s'a reînoit mandatul Consiliului.

x Aseară sergentul din punctul Socola, zări trei indivizi transportând un sac. Sergentul somă pe cei trei necunoscuţi să se oprească, dar ei o luară la fugă, lăsând în stradă sacul în care s'au găsit 30 chilograme tev.

Dispariţia unui fost primar
urmărit pentru nereguli

Parchetul Tribunalului de Iaşi a fost eri încunoştiinţat printr'o circulară, să pue în urmărire pe individul M. Ştiulic.

Circulara a fost dată de judele de instrucţie de pe lângă Trib. de Dorohoi.

Persona urmărită este fostul Primar al comunei Avrămeni, jud. Dorohoi, împotriva căruia s'a făcut un denunţ.

Dar fostul Primar a prins de veste şi a dispărut fără urmă.

INFORMAŢII

x Azi 14 Septembrie d. general Averescu, preşedintele consiliului de miniştri, vizitează la Roma pe d. Mussolini, şeful guvernului italian.

Se afirmă că semnarea tratatului de amiciţie româno-italian va avea loc cu această ocazie.

D. Mussolini va oferi un banchet în onoarea d-lui general Averescu.

x Camera de Comerţ şi Industrie din Bucureşti va fi dizolvată pentru a se instala la preşidenţie pe d. Chr. Staicovici devenit averescan, în locul d-lui ing. Cerchez.

Piaţa Valutară

Leul la Paris a cotat ieri 17,45; la Zurich 2,57 jum.

Devizele în Capitală au notat: Francul francez 5.80; francul belgian 5,50; francul elveţian 38.70; lira engleză 971, dolarul 199.25; lira italiană 7,25; coroana cehă 5.94; Rentenmark 47.50.

x Eri dimineaţă M. S. Regele a sosit la Sinaia.

Pe peron a fost întâmpinat de M. S. Regina şi de membrii guvernului.

x Un nou caz de scarlatină s'a înregistrat aseară în str. Ştefan cel Mare No. 40. Copilul bolnav a fost transportat la spitalul de izolare.

x In lupta pentru localizarea incendiului din Huşi, a contribuit şi o secţie de pompieri din Iaşi, sub comanda d-lui căpitan Ianovici.

x D. Octavian Goga, ministru de interne, s'a reîntors în ţară, venind din Italia. Deocamdată d-sa s'a dus la Ciucea.

x D. profesor Andreescu a fost numit directorul şcoalei normale de băeţi din Piatra-Neamţ, în locul d-lui profesor Ghiţescu.

— Dl. Profesor I. Tănăsescu, întorcându-se din străinătate şi-a reluat consultaţiunile.

Banca Centrală de Nord

Face operaţiuni bancare ca: Scont de portofoliu comercial, gajuri, deschide conturi curente, **făcând înlesniri micilor comercianţi şi industriaşi.**

Acordă împrumuturi şi avansuri pe efecte publice, bonuri şi mărfuri. Primeşte depozite de bani la vedere şi pe termen fix.

Participă la întreprinderi industriale şi comerciale. Secţie de agentură şi comision.

Anunciu

Se tace cu oscut că imobilul din str. Armeană No. 13 compus din două corpuri de case, pivniţă, cismea şi 418 metri patraţi teren liber se va supralicita în ziua de 15 Sept. 1926 ora 12 jum. în sala secţiei 3-a a Trib. Iaşi.

Licitaţia începută la 12 Iulie, de la 241.330 lei a sfârşit cu o adjudecare provizorie pentru 331,100 suma de la care se va începe licitaţia la 15 Sept. va fi 364.100.

Casele n'au nici o sarcină şi nici chiriaşi şi sunt libere imediat.

Pentru mai multe informaţii a se adresa d-lui Avocat Ghimpeţeanu str. Elena Doamna 16 între orele 8—9 seara.

România
Tribunalul Judeţului Iaşi
Secţia 3-a Comercială
Sub Preşedenţia d-lui Preşedinte M. Eşianu
Dl. Jud. Supleant G. Dimitriu
Şedinţa din 26 Iunie 1926
Proces-Verbal No. 5267
Tribunalul pe baza art. 695 şi următorii d n Cod. Com.

Hotăreşte

Admite cererile de intervenţie făcute de Soc. Apolo din Galaţi, Aron Steimberg, Ilie Şmilovici, Moritz Şteirman, Aba Schvartz, Iţic Iosovici, S. Aron, Fabr. Flora Vişan & Co. şi Paulina Weinştein, respinge ca nefondată cererea făcută de Nathan (Naftuli Kiva) Rabinovici, cu petiţiunea reg. No. 15274 | 926.

Declară în stare de faliment pe comerciantul Nathan (Naftuli Kiva) Rabinovici din Iaşi str Elena Doamna No. 1.

Numeşte Sindic pe D-l Jude Sindic.

Ordonă aplicarea sigiliilor pe întreaga avere a falitului cu care se deleagă pe Dl. Judecător Sindic V. Gavrilescu.

Fixează provizor epoca încetărei plăţilor la 8 Decembrie 1922

Stabileşte termenul de 9 Iulie 1926 până când creditorii sunt obligaţi să prezinte la secretariatul Sindicului declaraţiile de creanţele lor.

Fixarea termenului de 17 Iulie 1926 or le 13 când va proceda la încheerea procesului verbal de verificarea creanţelor lor.

Această sentinţă se va executa provizoriu.

Se vor îndeplini art. 709, 710 şi 943 din cod. com. şi conform art. 712 cod. comp. se va comunica o copie Domnului Prim Procuror şi D-lui Jude Sindic al Tribunalului.

Cu drept de opoziţie şi apel înlăuntrul termenului prescris de art. 711 din cod. com.

Dată şi pronunţată în şedinţa publică astăzi 26 Iunie 1926.

(ss) M. Eşianu
(ss) G. Dimitriu
Grefier, (ss) I. Popovici

Conform N. Constantinescu.

Romăn a
Grefa Tribunalului Iaşi S. III-a

Legalizează prezenta copie fiind conformă cu originalul.

Grefier, Al. Mustăreţ
No. 14751 — 1926 Iulie 14

William Finkelştein

AVOCAT
Iaşi, str. Lăpuşneanu 20
Cons. 6— 8 d. a.

Congresul din Braşov al Femeilor Romîne
(Continuare din pag. I-a)

o cultură mai veche, nu aveau asemenea reuniuni, căci ele au constituit societăţi de acestea cu zece ani mai târziu.

Omagiu eroinelor

De astfel de fapte măreţe s'a învrednicit acea generaţie de femei ardelene!

Cinste şi slavă lor!

De aceea doamnelor, socotesc ca, în semn de admiraţie, respect şi pietate pentru jertfele aduse de asemenea înaintaşe pe altarul românismului, să ne ridicăm în picioare câteva s cunde şi, în tăcere absolută, să ne reculegem!

. . . . . .

Să ne înălţăm inimile până la acele mari dispărute, ale căror suflete—sunt sigură—plutesc în acest moment *aice*, în jurul nostru şi retrăesc clipele de înălţare, în care au părăsit viaţa lor pământească!

Indemnul generaţiei eroice

Am impresia, că umbrele lor ne privesc în acest moment, ne scrutează, ne cercetează—prin un fel de telepatie, pe care n'o putem explica încă prin ajutorul ştiinţei de azi—ne transmit gândul şi sfatul lor.

Imi pare că le aud şoptind răspicat şi cu energie. Rugătoarele imi pare că ne zic:

— „Dragi surori române din „toate ţinuturile! Dela Criş şi „dela Nistru, din Satmar şi din „Săcele, din Banat şi de la „mare!

„Voi sunteţi o generaţie mai „fericită ca a noastră. Aţi apu„cat vremuri de aur. Ţinuturile „româneşti toate s'au alipit la „patria liberă. V'a hărăzit Dum„nezeu un Rege viteaz şi înte„lept, o Regină harnică şi slă„vită de toţi, o Ţară bogată „şi întinsă, cu cer albastru şi „soare strălucitor, cu brâu de „mare şi munţi de aur, cu pă„mânt roditor şi râuri cristaline. „Bucurati-vă de toate aceste „bunuri şi daruri cereşti şi fiţi „vrednice de ele!

„Dar nu uitaţi în bucuria „voastră, că tot *ce aveţi* datoriţi muncii şi jertfei celor din „trecutul neamului nostru. Da„toare sunteţi deci, la rând, să „păstraţi şi să lăsaţi *neatinsă* „fiilor voştri comoara preţioasă „ce v'a rămas moştenire.

„Drept aceea, *voi mame, voi „soţii, voi surori, iubiţi vă, „uniţi-vă*, pentru ca şi fii, soţii „şi fraţii voştri, *uniţi să fie.*

„Uitaţi nedreptăţile de ieri şi „iubiţi deopotrivă pe cei ce a„parţin celorlalte naţionalităţi cu „care convieţuiţi, căci aşa a la„sat D-zeu femeea: mai aprigă „la luptă de cât barbatul, iar „după luptă mai bună, mai îm„păciuitoare şi mai iertătoare „de cât el.

„Smulgeţi din sufletul vostru „ura, invidia, răutatea, nedrep„tatea, *ambiţia nemăsurată* şi „aruncaţi-le de la voi ca pe „nişte burueni rele şi otrăvitoare!"

Omagiu femeei ardelence

Şi acum, auzind aceste şoapte ale sfintelor noastre umbre, noi, generaţia de azi de femei, cunoscând munca depusă de femeia ardeleancă pe altarul Patriei, amintindu-ne jertfele şi suferinţele ce aţi îndurat, dragi surori Ardelence, pentru a păstra limba noastră strămoaşească, fără de care, nu numai că n'am fi ajuns la actul dela Alba-Iulia, dar am fi pierdut chiar urmele originei noastre româneşti, în aceste ţinuturi;

Ştiind apoi cum prin „Reuniunile" voastre de femei aţi păstrat şi înrădăcinat în inimile fiilor voştri iubirea de Ţară, *recunoscătoare* ne închinăm cu evlavie înaintea voastră!

Iar tuturor dragi surori de pretutindeni vă cerem cu căldură: *să fim unite în cuget şi simţire* şi să împlântăm cu energie această hotărâre în conştiinţa soţilor şi fiilor noştri, pentru binele României.

Să trăiască România! Să trăiască dinastia română!

x A fost arestată femeia Varvara Cotofan, pe când încerca să vândă patru perechi pantofi de damă proveniţi, probabil, dela un furt.

Părerea ruşilor
despre viitoarele conflicte mondiale

Moscova (Ceps).— Cu ocazia conferinţei Ligei Naţiunilor, presa din Moscova demonstrează că politicianii din Europa occidentală nu sunt în stare să asigure pacea, deoarece Europa este frământată de mari conflicte. Presa din Moscova expune următorul tablou al conflictelor.

1). Statele burgheze europene contra Rusiei sovietice.

2). Conflictul dintre America şi Europa.

3). Conflictul dintre statele continentale ale Europei şi Anglia.

4). Lupta dintre Anglia şi Franţa.

5). Neînţelegerile franco-germane.

6). Neînţelegerile anglo-germane.

7). Italia contra foştilor ei aliaţi.

8). Lupta dintre Polonia şi Germania.

9). Conflictul polono-lituan (asupra Vilnei).

Ciocnirea trenului de Bălţi
în gara Iaşi

O ciocnire de trenuri s'a întâmplat aseară în gară, în următoarele împrejurări:

La orele 7,43 din biuroul de mişcare s'a dat cale liberă trenului personal No. 754 Bălţi-Iaşi, însă cu oprire la semnal înainte de a intra în gară.

Dar mecanicul trenului n'a observat semnalul de oprire şi a dat drumul trenului înainte. Din această cauză trenul a intrat pe o linie din depou şi s'a ciocnit cu o maşină de manevră ce staţiona acolo.

Maşina s'a ales cu unele stricăciuni.

Pasagerii au trecut printr'o mare panică.

D. Pintilescu, şeful staţiei a înştiinţat Inspecţia de Exploatare şi Direcţia generală.

Se anchetează.

Liceul de băeţi şi Şcoala superioară de Comerţ „M. COGALNICEANU"

Şcoli cu drept de publicitate

IAŞI, C. A. ROSETTI 8

La aceste şcoli, cu aceleaşi drepturi ca ale statului, se primesc: a) în clasa I-a de liceu elevi fără examen de admitere; b) Elevii ce urmează cl. IV-a la acest liceu, au dreptul să treacă în cl. V-a, dând examenul de admitere al acestei clase, cu profesorii respectivi; c) La Liceu pe lângă clasele ordinare, anul acesta va funcţiona şi clase paralele, cu taxa ca la şcolile statului; d) La şcoala superioară de Comerţ va funcţiona numai cl. V-a şi VI-a.

Cancelaria este deschisă în fiecare zi de lucru între orele 10—12 a. m. şi 4—6 p. m.

Biblioteca Universitații Loco
BIBLIOTECA UNIVERSITĂȚII IAȘI

No. 5791

2 LEI NUMARUL

JOI 16 SEPTEMBRIE 1926

Lei 600 . . .
320 . . . „
160 . . . „ 3 lu.

OPINIA

ZIAR POLITIC COTIDIAN

ANUNCIURI
se primesc la toate
Agenţiile de Publicitate
şi la
Administraţia ziarului
Iaşi—Str. Gh. Mârzescu 17

PROBLEMA POLITICĂ IN BASARABIA

Inchipuiri şi erori liberale

D. Tancred Constantinescu, unul din cei mai reprezentativi şefi ai finanţei liberale, a reuşit să fie ales la Chişinău. Victoria obţinută înseamnă puţin lucru, dacă ştim prin ce mijloace a fost obţinută.

Intâiu de toate, nu-i vorba de o alegere prin vot universal. Nu satele basarabene din judeţul Lăpuşnea au votat pentru mâna dreaptă a d-lui Vintilă Brătianu, ci primarii acestor sate, care sunt oamenii maiorului.

Voia, prefectul vestit din alegerile comunale. Şi poate nici cu aceste avantagii n'ar fi reuşit d. Tancred, dacă n'ar fi pus în acţiune fondurile Băncii Românești.

Totuşi faptul a fost salutat de liberali cu mare entuziasm. Izbânda unui liberal în Basarabia, la o alegere de opoziţie, este ceva nemaipomenit, ceva care va fi scris cu litere de aur în cartea partidului. Pe de altă parte, speranţele încep să înflorească.

Basarabia se cuminţeşte îşi zic brătienistii.

A sosit în sfârşit ceasul când doctrina liberală îşi va întinde rădăcinele şi peste Prut. In câţiva ani, va putea dicta şi acolo în alegeri (fiind la guvern, bineînţeles) cum dictează în vechiul regat. Şi atunci... sistemul cointeresărilor, comercializărilor, jupelilor de tot felul va fi şi mai tare, oamenii care-l folosesc vor dormi şi mai liniştiţi.

Prima condiţie pentru a obţine o izbândă definitivă, nu este însă aşa de uşoară : e vorba, nici mai mult nici mai puţin, decât de distrugerea ţărănismului basarabean. Micul succes al d-lui Tancred Constantinescu face pe liberali să spună că de acum înainte calea cea bună e deschisă. Vor întrebuinţa deci pe viitor mijloacele maiorului Voia : jandarmi, urne furate, sechestrări, etc. etc. Vor îngrozi pe săteni şi vor suprima pe ţărăniştii care astăzi se bucură de popularitate şi simpatie generală.

Apoi vor face cluburi liberale şi îi vor convinge la „vintilism“ pe ţăranii din Soroca.

Socotelile liberalilor sunt profund greşite. Le lipseşte mai cu seamă prevederea reacţiunilor psihologiei unei mulţimi care a trăit un an de revoluţie. Este imposibil, orice ar face liberalii, să provoace un curent pentru metodele tariste. Basarabia este definitiv democratizată şi numai democratismul o poate cuceri. Ţărănismul era absolut necesar, de aceia s'a şi născut şi a luat avânt acolo.

Dacă vrem să ne apropiem sufleteşte pe basarabeni, trebue să lucrăm prin oamenii de inimă şi românii convinşi din partidul ţărănist. Dacă ar fi sincer animaţi de dragostea pentru românism, liberalii ar trebui să sprijine pe ţăraniştii în Basarabia, sau cel puţin să-i lase să se dezvolte după drepturile date de lege. Căci suprimarea partidului ţărănesc nu va aduce nici o popularitate liberalilor.

In schimb se va dezvolta comunismul clandestin, un lucru cu adevărat dăunator liniştii interne.

Dar ce le pasă politicianilor dela Bucureşti de toate aceste probleme? Pentru dânşii chestia Basarabiei este rezolvită din momentul ce d. Tancred a reuşit la Chişinău.

— Y —

Din păcălelile d-lui Vintilă Brătianu

D. Vintilă Brătianu, asigurat pe vremuri de d. Jean Th. Florescu, că partidul conservator-democrat există în Bucureşti numai graţie popularităţii d-sale imense, pe care este gata s'o pue în serviciul partidului liberal, a făcut un contract încă în 1913 prin care dădea lui Jean Thehaş un portofoliu într'un viitor guvern liberal, în schimbul întronărei în corpul electoral din Bucureşti şi jud. Ilfov, a partidului liberal în timp de opoziţie ca şi în timp de guvernare.

D. Jean Tehaş a fost un detestabil ministru de justiţie. Noroc că durata ministerului său a fost scurtă.

Că avea o reputaţie născocită ca electorul Bucureştiului, a dovedit-o Jean T. Florescu în alegerile trecute când nu s'a putut alege nici pe sine, nici chiar pe d. Ion Brătianu, în numele proporţionalităţei.

D. Jean Th. Florescu la alegerile parţiale n'a mai voit să-şi încerce puterea electorală la Bucureşti. A emigrat la Caliacra pe baza mijloacelor sale.

D. Vintilă Brătianu nu s'a deranjat pentru Jean Th, ca pentru d. Tancred.

D. Jean Th. Florescu s'a întors la Bucureşti tot ca simplu particular, dar uşurat de câteva sute de mii de lei.

In pag. III-a

Ultima Oră

Se isprăveşte petrolul din pământ!

Până în 6 ani Statele-Unite nu vor mai avea nici o picătură

In Statele-Unite s'a instituit o comisie specială (din care face parte şi d. Hoover, ministru de comerţ) însărcinată cu examinarea chestiunii petrolului.

După doi ani de cercetări amănunţite, comisia a înaintat preşedintelui Coolidge un raport în care arată ca **până în şase ani** — dacă nu se descoperă noui zăcăminte petrolifere — **Statele-Unite nu vor mai avea nici o picătură de petrol.**

Ingrijorarea este mare. Raportul în chestie sfătueşte a se face de pe acum economii severe. Tot odată atrage atenţia că în Mexic şi America de Sud există imense câmpuri petrolifere încă neexplorate, şi pe care *Statele-Unite va trebui numai decât să le acapareze.* Situaţia aceasta va crea de bună seamă complicaţii şi conflicte războinice.

Pe noi românii ne interesează două lucruri : la un moment dat, petrolul nostru va valora foarte mult pe piaţa mondială ; şi apoi... probabil că nici petrolul nostru nu i inepuizabil!

La Geneva. — Momentul sosirii delegaţiei germane.
De la stânga la dreapta :
Secretarul de stat *Schubert*; ministrul de externe *Streseman*; directorul de minister *dr. Gaus.*

INTERESELE STATULUI CAPITULEAZĂ IN FAŢA D-LUI WURMBRANDT

ACT DE VÂNZARE ANULABIL.— DELEGATUL MINISTERULUI ŞI-A DEPĂŞIT MANDATUL

Există, în afacerea Wurmbrand, cin va care voia cu orice preţ să-l avantajeze pe deputatul de Soroca.

Lucrul se vede şi mai clar din cele ce vom publica astăzi.

Iată delegaţia-procură prin care d. avocat G. Alexeanu era împuternicit să încheie actul de vânzare :

Ministerul Instrucţiunei Publice
Direcţiunea Contabilităţii
Serv. Contencios
No. 22953 din 26 August

Domnule Avocat

„Sunteţi delegat să vă prezentaţi la Iaşi pentru a face în numele şi pentru Ministerul Instrucţiunei, actul de cumpărare al imobilului din Iaşi, str. Tăutu No. 16, proprietatea d-lui M. Wurmbrand, cu preţul de Lei 7.000.000 care se vor plăti astfel :

„Lei 500.000 la facerea prezentului act.

„Lei 5.500.000 din bugetul anului viitor, până la 15 Februar 1927.

„Lei 1.000.000 se va plăti de Minister în două rate 1927-1928 de câte Lei 500.000 fiecare, sumă pe care o pune la dispoziţie Camera de Comerţ şi Industrie, care s'a angajat în acest sens prin adresa şi No. 1548 din 2 August 1926“.

Ministru
(ss) I. Petrovici
p. Şeful Contenciosului
(ss) O. C. C. Demetrescu

*

Prescripţiile elementare ale codului civil, în art. 1573, spun că „mandatarul nu poate face nimic afară din limitele mandatului său“ ; or, clauza No. 2 din Actul vindere-cumpărare, referitoare la preţ, dovedeşte că —prin nu ştim ce drepturi, probabil tacite şi ulterior căpătate — **reprezentantul Ministerului a trecut peste prevederile mandatului său, înserând condiţiuni avantajoase pentru d. Wurmbrand şi îngreuitoare pentru Minister.**

In adevăr, iată clauza cu pricina din Act :

„Preţul de vânzare al acestui imobil este lei 7.000.000, plătibil astfel :

„Lei 500,000 s'au primit la facerea acestui act prin Ordonanţa de plată din una Septembrie 1926, prezentul act servind şi de chitanţă descărcătoare.

„Lei 6,500,000 se vor plăti de Minister din budgetul anului viitor astfel :

„Lei 6,000,000 până la 15 Februarie 1927.

„Lei 500.000 se va plăti de Minister la 15 iunie 1927.

„Lei 6,500,000 în total“.

Prin ce interpretare şi în baza cărui drept, reprezentantul Ministerului a modificat condiţiunile clare din delegaţia sa, atunci când a acceptat ca întregul rest de preţ de 6,500,000 lei să fie plătit din budgetul anului viitor, când delegaţia sa prevedea că numai 5.500.000 lei se vor plăti din acel budget ?

Cum a putut reprezentantul Ministerului să oblige pe mandantele său ca la 15 Februarie 1927 să plătească 6,000,000 lei, când trebuia să plătească numai 5.500.000 şi cu ce drept a fixat data de 15 Iunie 1927 pentru plata ultimei rate de 500.000 lei pe care Ministerul îşi rezervase dreptul să o plătească abia în cursul anului 1928 ?

Acestea sânt întrebări cari nu pot rămâne fără răspuns. Ori avocatul Ministerului a depăşit limitele mandatului său şi în acest caz se impun sancţiuni, ori a lucrat în baza unor ordine ulterioare adresei de delegaţie : în această din urmă ipoteză însă, trebuia neapărat să prezinte la autentificare mandatul cu aceste drepturi, iar nu acela reprodus de noi şi care singur se află la dosarul actului autentic.

*

Credem că, din cele expuse de noi bazaţi pe acte oficiale, oamenii de bună credinţă au căpătat convingerea că *afacerea Wurmbrand este un scandal.*

Scutirea de taxe smulsă prin inducerea în eroare a Ministerului de Finanţe, unită cu modificarea condiţiunilor de preţ, invederează că d. Wurmbrand a ştiut să determine capitularea intereselor Statului în faţa intereselor dum sale.

Actul de cumpărătură este viciat. Ministerul Instrucţiunii a înţeles să cumpere în condiţiunile prevăzute prin mandatul încredinţat reprezentantului său. Or, acesta acceptând alte condiţiuni, *Ministerul poate cere anularea actului.*

Ar fi singura soluţie *logică* pentru curmarea unui scandal.

ASPECTE

Sub regimul „propagandei culturale“...

De câteori interesele guvernelor au cerut, măsuri represive s'au luat în contra gazetarilor personal şi s'a înfiinţat cenzura presei ; de fapt sub acest regim excepţional trăim fără nici o întrerupere de la 15 August 1916. Dar au fost dobândite, cu timpul, unele temperamente.

Astfel, cărţile de literatură, de ştiinţă, manualele didactice şi publicaţiile periodice cari nu se ocupă de politică în senzul gazetelor, au fost scoase de sub controlul cenzorilor şi măcar scriitorii au fost puşi la adăpostul ameninţării continue a foarfecelor odioase.

Se pare însă că guvernul actual găseşte această situaţie anormală, incomodă şi incompatibilă cu programul său cultural, pentru a cărui aplicare a făcut apel la d-nii Sadoveanu, Topârceanu şi Radu Cosmin.

Trebue pus frâu valului de cultură care ne vine de peste hotare. Prea multă lumină ar fi dăunătoare sistemului politic în vigoare şi pentru ca oamenii regimului să poată opera în voe trebue să rămânem, ca o ţară scaldată în soare, ci ţara care se sbate mereu în negură. Dincolo de negură n'avem ce căuta, orizonturile largi fiind accesibile numai ca subiect de exploatat pentru literaţii guvernamentali.

Panait Istrati a fost pus la index. Nu ştiu care şef de biurou din ministerul internelor a descoperit în paginile „Domniţei de Snagov“ eternul element subversiv; am fi însă foarte curioşi să cunoaştem în această chestiune părerea pretenului lui Istrati, d. Sadoveanu în calitatea sa de membru în „Liga contra teroarei“, nu în calitate de deputat guvernamental al provinciei Biharia.

Dar se pregăteşte un atentat în contra culturii, mai groaznic de cât toate silniriile de până astăzi : biuroul aşa zis al presei din ministerul de interne, de sânt oficina cenzurii, anunţă că toate cărţile didactice străine cari nu vor avea prealabila aprobare a ministerului instrucţiunei, vor fi prohibite.

Cine poate întocmi lista completă a cărţilor străine necesare studiului universitar şi şcolilor speciale ? Care ar putea fi criteriul după care să se dea acea prealabilă aprobare ? Materiile de studiu sânt atât de vaste, încât e o imposibilitate să se circumscrie la o anumită listă, ca pentru şcolile primare, numărul cărţilor necesare studenţilor. Pentru studiul sociologiei, al doctrinelor economice, al dreptului, sânt indispensabile toate operele teoreticianilor comunişti şi fascişti, sânt indispensabile cât mai multe cărţi : pentrucă studiul universitar nu poate fi limitat la câteva caete de cursuri şi în genere nu există manuale didactice propriu zise pentru universităţi.

Măsura tinde să stăvilească importul culturii, pur şi simplu. Guvernul „propagandei culturale“ vrea să ridice în jurul ţării un zid chinezesc de ignoranţă, pentru ca de pe meterezele lui să domine absolut, iremediabil şi fără posibilitate de împotrivire din partea cuiva.

Cercurile universitare trebue să-şi spună cuvântul.

G. SPINA.

UNUL SE SINUCIDE

fiindcă fetele lui şi-au tăiat părul !

Intr'un cartier din marginea Parisului trăia un anume Carol Serlandier, om de 50 ani, şi adversar hotărât al cudăţeniilor modei femeeşti.

In diverse rânduri, Serlandier a declarat :

— „Dacă fetele îmele îşi vor tăia părul, am să mă sinucid“.

Dar fetele maniacului — probabil dintr'un femeesc spirit de contrazicere—n'au luat în serios vorbele tatălui, şi şi-au tăiat părul.

Tatăl însă şi-a ţinut cuvântul, omorându-se cu un foc de revolver în inimă.

Note şi impresii

DE LA UN EXAMEN DE ADMITERE...

de Pr. N. Hodorouba

Pe culoarul şcolii unde sunt sălile de clas, staţi peste o sută de elevi, absolvenţi ai cursului primar, în aşteptarea vizitei medicale. Imbrăcaţi, felurit, după regiunile de unde vin elevii se dau în vorbă. Băiat la băiat trage după cum şi o babă de-o altă babă nu se fereşte, ci s'apropie să-şi laude frumuseţa de altă dată şi să'şi depene amintirile scumpe şi neşterse din inimă...

Mulţi elevi sunt întovărăşiţi de părinţi, cari caută cu drag asupra lor şi le şoptesc la ureche cuvinte de îmbărbătare.

—Mitruţ, să nu te temi, dragu'tatei, că domnu doftur, n'ar să'ţi fă nici un rău !

—N'avea grijă, tătuţă, că doar eu îl ştiu şi pe doftoru'de piasă de la noi !

Intr'o clasă, candidaţii se desbracă de tot şi, la apelul nominal făcut de-un pedagog, se furişează goi—ca pentru botez—printre rânduri, fără nici o jenă, şi intră câte patru în sala de examinare. Doctorul în halat alb, îi notează pe fiecare pe-o foaie aparte.

Pe rând, elevii se urcă pe-un cântar şi ajutorul medicului îi cântăreşte, după ce-i notează şi el din nou.

— Serednic Alecu, greutate 32.460 kgr., 60 perimetru, 1.43 m. înălţime.

— Vino încoace, Serednic, îi zice doctorul.

Elevul se apropie timid. Răspunde pe rând la întrebările medicului. E examinat. In urmă, de la o distanţă de câţi-va metri, e pus să citească pe nişte planşete fixate pe un perete, cifrele şi literele de diferite mărimi asupra cărora se opreşte arătătorul doctorului de la mâna dreaptă.

— Bine, Serednic, poţi să pleci !

Elevul face o aplecăciune şi, plin de curaj, se îndreaptă grăbit spre uşă. Alţii urmează la rând.

Unul se înfăţişează cu bubuliţe uscate pe trup.

— Ce sunt aiestea, Chistol ?

— Nişte bube !

— Ce bube, că-i curată râie !.. De unde ai luat-o ?

— Dintr'un iaz, — răspunde elevul plecând ochii în jos.

— Ei, cum asta ?

— M'am scăldat într'un iaz...

— Ei, şi... ?

— Şi iazul avea papură şi ţâpirig şi nu era tocmai curat...

— Ce-i tată-tu, Chistol ?

— Agent sanitar...

— Ei, bravo ! Ne-ai făcut breasla de râs ! !

*

Pe sală la uşa clasei un cheferist ţine într'o mână chiojdeasa mare ţinută, iar în cealaltă tot învârteşte un plic închis. Ar pune şi n'ar pune mâna pe mânerul uşii. Stă pe gânduri, se frământă în loc ca'n faţa uşii de la biroul directorului mişcării, se şterge de sudoare şi, mai c'ar da să-şi ia inima în dinţi şi să deschidă...

— Ce vrai să faci ? îl întreabă un altul.

— Să intru şi să-i dau plicul ista !

— Dacă vrai să te dea afară, fncearcă !

— Eu am auzit, că doftoru ista îi cam drăcos ! îi spune un surtucar de alături.

— Dacă'i aşa, atunci am să-l aştept să iasă ! Dar prăpădesc garnitura, că pleacă peste 3 sferturi de oră...

— Ce are a face ! Prăpădeşti trenul, dar poate câştigi altă ceva !...

— Am să rămân, ştiu bine că m'amendează domnu'şef...

Pr. N. HODOROABA

COFETARIA-CAFÉ „PRINCIAR“

strada Lăpuşneanu No. 44

anunţă onor. public, că pe lângă bomboneria şi patiseria actuală va înfiinţa în curând

UN BUFET RECE **BINE ASORTAT, precum şi un mare asortiment de BĂUTURI STRĂINE ŞI INDIGENE**

In fiecare seară, iar Duminica şi sărbătorile ziua, va concerta

ORCHESTRA FRAŢILOR LUPU

cu uu repertor simfonic, modern şi naţional.

Liceul de Domnişoare

„Mihail Kogălniceanu“

IAŞI, Strada Căpitan Păun No. 8

Inscrieri în clasa I fără examen de admitere.

Examenul de admitere în clasa a V-a în şcoală pentru elevele şcoalei.

Inscrieri şi informaţiuni cu începere dela 1 Iulie în toate zilele de lucru dela 10—12 a. m. în cancelaria şcoalei. Prospecte la cerere.

Vechiul Birou technic de instalaţiuni de

Apă şi Canal

IOAN ZAMFIR strada Vasile Conta No. 26

Fiind asortat cu tot felul de MATERIALE pentru INSTALAŢIUNI SANITARE, CLOSETE, LAVOARE, BĂI şi SOBE de BĂI cu încheieturi sudate. **EXECUTA** lucrări în această BRANŞĂ şi VINDE din DEPOZIT
CU PREŢURILE MAI REDUSE, CA ORI UNDE

Liceul de băeţi şi

Şcoala superioară de Comerţ

„M. COGALNICEANU“

Şcoli cu drept de publicitate

IAŞI, C. A. ROSETTI 8

La aceste şcoli, cu aceleaşi drepturi ca ale statului, se primesc: a) In clasa I-a de liceu elevi fără examen de admitere; b) Elevii ce urmează cl. IV-a la acest liceu, au dreptul să treacă în cl. V-a, dând examenul de admitere al acestei clase, cu profesorii respectivi; c) La Liceu pe lângă clasele ordinare, anul acesta va funcţiona şi clase paralele, cu taxa ca la şcolile statului; d) La şcoala superioară de Comerţ va funcţiona numai cl. V-a şi VI-a.

Cancelaria este deschisă în fiecare zi de lucru între orele 10—12 a. m. şi 4—6 p. m.

România
Tribunalul Judeţului Iaşi
Secţia 3-a Comercială
Sub Preşedenţia d lui V. Gavrilescu, Judecător
Dl. Jud. Supleant G. Dimitriu
Şedinţa din 25 Iunie 1926
Proces-Verbal No. 5206
Tribunalul pe baza art. 695 şi următorii din Cod. Com.

Hotăreşte

Declară în stare de faliment pe Isac Lehrer comerciant din Iaşi str Pomir No. 4.

Numeşte Sindic pe D-l Jude Sindic al Trib. Iaşi.

Ordonă aplicarea sigiliilor pe întreaga avere a falitului cu care se deleagă pe Dl. Judecător Sindic al Trib. Iaşi

Fixează provizor epoca încetărei plăţilor la 15 August 1924.

Stabileşte termenul de 10 Iulie 1926 până când creditorii sunt obligaţi să prezinte la secretariatul Sindicului declaraţiile de creanţele lor.

Fixează termenul de 19 Iulie 1926 orele 13 când va proceda la încheerea procesului verbal de verificarea creanţelor lor.

O donă numitului falit ca până în termen de trei zile să prezinte bilanţul şi registrele sale comerciale.

Această sentinţă se va executa provizoriu.

Se vor îndeplini art. 709, 710 şi 943 din cod. com. şi eo form art. 712 cod. comp. se va comunica o copie Domnului Prim Procuror şi D-lui Jude Sindic al Tribunalului.

Cu drept de opoziţie şi apel înăuntrul termenului prescris de art. 711 din cod. com.

Dată şi pronunţată în şedinţa publică astăzi 25 Iunie 1926.

(ss) V. Gavrilescu
(ss) G Dimitriu
Grefier, Al. Mustăreţ
Conform N. Constantinescu.
Româna
Grefa Tribunalului Iaşi S. III-a
Legalizează prezenta copie fiind conformă cu originalul.
Grefier, (ss) I. Popovici
No. 14483 — 1926 Iulie 9

Reprezentant p. Iaşi şi Moldova

Moritz Abramovitz

Iaşi, str. Sf. Atanasie 13 bis.

Comandaţi-vă **FIRME**

la cel mai special atelier din ţară

BENEDYCT DRUCKER

Işai, str. Gh. Mârzescu 17

care execută orice fel de comenzi artistic, cu materiale garantate, solid şi cu preţurile cele mai reduse. Desfide orice concurenţă. Se execută firme pentru toată ţara.

Blănăria

CARNAVAL de VENEŢIA

LUPU FELDMAN

Strada Cuza Vodă 42

peste drum de Camera de Comerţ a adus un mare transport de

BLĂNĂRIE

şi vinde cu preţuri extrem de reduse.

MICA PUBLICITATE

FURÂNDU-MI-SE diferite haine şi alte obiecte din casă în care se aflau: o poliţă în alb de 15.000 lei semnată Aron Haim, achitată, precum şi diferite alte chitanţe din care una cu firma Lazaro.

Declar actele fără valoare în mâinile oricui s'ar găsi.

ŞLOIM IŢIC ARON
Str. Arapu 32

PIERDUT în tramvaiul Nicolina-Păcurari pe distanţa între Palatul de Justiţie-Tufli, un pachet conţinând mai multe registre şi acte de valoare între care şi registrele vizate sub No. 1335 | 925, 195 | 921, 530 | 91.. Ofer bună recompensă, şi rog pe găsitor sau oricine poate da informaţiuni relative a se adresa în str. Lăpuşneanu No. 39 la D-l M. Moscovici.

PIERDUT actul de încetăţenire No. 3213 din 18 Iulie 1919. Il declar nul şi fără valoare în mâinile oricui s'ar afla.

MOISE STRUL
Stradela Marta No. 6

VOIAJOR bine introdus la magazinele de pielărie şi la fabricele de încălţăminte din întreaga ţară care să posedă abonament pe calea ferată şi să aibe şi alte reprezentanţe se caută pentru a se ocupa în mod suplimentar cu plasarea unui articol de mare importanţă.

Oferte la ziar sub D. M.

PRIMESC elevi(e) în gazdă, str. Zugravilor 61 bis.

SOCIETATEA ROMÂNO-GERMANĂ

Fred Kempinski

IAŞI, Cuza Vodă 52

mai având nevoe de câteva vagoane de:

nuci, prune uscate, fasole şi porumb, pentru export, primeşte oferte urgente şi serioase.

Licitaţie

In ziua de 5 Octombrie a. c. ora 12 a. m. va avea loc la Secţia III-a Trib. Iaşi, vânzarea imobilului Carol şi Lea Aberman din str. Ştefan cel Mare No. 30, conform cererei creditorilor ipotecari.

Imprumut. *Fiecare* având nevoie de bani poate să se adresez Societăţii „Ajutorul Nostru“ birou de Comision şi Gaj, str. Cuza-Vodă No. 71, şi va primi imediat suma necesară cu dobândă foarte mică, se fac şi ipoteci.

Cine vrea să vândă repede şi convenabil: mobile, covoare, piane, bijuterii, bibelouri, maşini de cusut şi de scris, etc., aduceţi la Biroul „Ajutorul Nostru“ unde veţi vinde fără speze, numai contra unui comision de 5% după vânzare. *Se cumpără bijuterii*, bibelouri, antichităţi cu *preţuri foarte bune*. La cerere se eliberează *aconturi*.

De vânzare ocazional maşine Singer, mese, un cupeu, dulapuri, bibelouri, antichităţi, covoare, birouri, paturi, etc.

LECŢII

dedactilografie

se predă foarte repede şi cu preţ extrem de redus în srada Cuza-Vodă No. 71, vis-a-vis de Banca Moldova.

Se primesc acte de copiat.

INSERŢII [1])

Cu referire la incendiul de la
Bereria „Astoria“

O Lămurire,

Tuturor persoanelor care au buna voinţă să se intereseze de stadiul lucrărilor de reclădire a Berăriei „Elisée“, distruse cu ocazia incendiului din 5 August a. c. subscrisa fabrica de bere bucovineană, concesionara suszisului local, are onoare a respunde următoarele:

Din nefericire clădirea a fost asigurată la Societatea de Asigurare „Urania“ din Bucureşti, care — *deşi prima a fost plătită la vreme şi nu exista nici un motiv de decădere*, după ce a voit să ofere ca despăgubire o sumă ridiculă, a refuzat-o apoi cu totul.

Am făcut tot posibilul ca să ajungem la o înţelegere cu Societatea „Urania“ dar aceasta a fost imposibil din pricina relei credinţi a directorilor şi lichidatorilor ei, care s'au pus la adăpostul unei clauze din poliţa de asigurare, care pretind ei — ii cuteşte de dobânzi şi daune în caz de proces şi *n'au voit* să lichdeze o orabil.

Bine înţeles că purtarea condamnabilă a Soc. „Urania“ şi totala ei rea credinţă — ca să n'o denumim altfel — vor fi pe larg desbătute cu ocazia procesului de daune ce-i intentăm şi sperăm că justiţia va pune frâu tendinţelor de a-şi însuşi prime, fără ca să plătească despăgubirile ale Soc. „Urania“.

Pentru toţi iubitorii Iaşului însă, care doresc ca acest local — primul în Iaşi — să fie refăcut cu un ceas mai de vreme, după ce am arătat ce ne-a împiedecat până acum s'o facem, aducem la cunoştinţă că *imediat* ce expertiza judecătorească va fi făcută, lucrul va începe şi localul va fi refăcut şi mai frumos ca înaintea incediului, aşa ca de crăciun să poată fi pus eventual în stare de funcţionare.

Prima Fabrică Bucovineană de bere şi Industria Spirtului
(ss) *Rohotin*, Preşedinte
(ss) *Kapeluz*, Director

1) Redacţia nu răspunde de cele publicate în această rubrică.

Banca Centrală de Nord

Face operaţiuni bancare ca:
Scont de portofoliu comercial, gajuri, deschide conturi curente, **făcând înlesniri micilor comercianţi şi industriaşi.**
Acordă împrumuturi şi avansuri pe efecte publice, bonuri şi mărfuri. Primeşte depozite de bani la vedere şi pe termen fix.
Participă la întreprinderi industriale şi comerciale. Secţie de agentură şi comision.

INSERŢIE [1])

Domnule Director

Observ cu mirare în ziarul „Mişcarea“ că s'ar fi descoperit mari fraude la depoul C. F. R. Ungheni şi multe altele în sarcina mea.

Ţin să se ştie că totul e o simplă invenţie calomnioasă pentru care îmi voi căuta căile legale şi că acel ce şi-a permis a scrie acestea pe socoteala mea trebue să fie complect iresponsabil.

D. Economu
Şeful Depoului C.F.R. „V. Lupu“

1) Redacţia nu răspunde de cele publicate în această rubrică.

DIN ROMAN

Roman 15.— *Festivalul „Macaby“* In seara zilei de 23 Sept. cor. va avea loc în ambele săli „Modern“ un grandios festival artistic-sportiv-muzical, urmat de bal dat de „Macaby“. In acest scop a fost adus din Bucureşti un instructor care se ocupă cu organizarea lui.

Am căutat să stau de vorbă cu d. *dr. Marcel Zalman* în această privinţă.

Il găsesc pe terenul asociaţiei din str. Miron Costin, în mijlocul echipelor alb-albaştrii supraveghiend exerciţele sportive. Cu o deosebită bunăvoinţă d-sa ne spune:

— Am găsit la venirea mea din Bucureşti, mult entuziasm şi avânt tineresc din partea membrilor. Elementele sunt capabile de muncă şi sper ca în cel mult două săptămâni, asociaţia să se prezinte în mod onorabil înaintea publicului romaşcan.

Vom căuta s'o rupem cu tradiţia şi să introducem puţin din occidentalismul atât de bine primit în oraşele mari.

Asociaţia va avea tot concursul A. G. F. E., secţia Roman, şi-a numeroşilor intelectuali care fac parte din asociaţie, în calitate de menbrii onorifiei“.

Cu aceasta convorbirea a luat sfârşit.

Filloreanu.

Un scandal la Teatrul „Pomul Verde“

Duminecă seară s'a produs scandal la Teatrul izraelit din grădina „Pomul Verde“.

Să povestim faptele.

Trupele izraelite de teatru din localitate, sunt luate în antrepriză de un măcelar din hală, anume Bercovici.

Pe lângă altele, numitul întrebuinţează sistemul comod uneori, de a nu plăti artiştii.

Pentru Duminecă fusese anunţată cu mare zgomot—o revistă „La noi la Iaşi“. Grădina se umpluse de cu vreme. La cassă se strânsese vre o 30.000 lei.

Bercovici, văzând că n'are să mai poată minţi artiştii, ca în alte seri, că nu are de unde-i plăti, a luat frumuşel suma încasată şi s'a făcut nevăzut.

Artiştii, observând lipsa lui s'au pus în grevă, refuzând să joace.

Publicul în număr mare, a vocifirat, a fluerat şi după un scandal enorm, representaţia a început la orele 11 şi un sfert noaptea.

Poliţia ar trebui să fie cu mai mare atenţie la eliberarea autorizaţiilor.

Citiţi „Opinia“

Din Botoşani

Băluşeni-Botoşani. — Incăerare între săteni şi jandarmi. Cu ocazia ridicărei unei garnituri de treerat din satul Tocileni, a cărei proprietate este a locuitorului V. Lupu, din Drăeşini, sătenii din Tocileni—in număr de vreo 10 s'au opus la aceasta.

Sosind la faţa locului un caporal de jandarmi, a fost bătut, dezarmat şi insultat.

Din primele cercetări întreprinse reese că în fruntea încăerărei a fost săteanul V. Ioniţă, care a şi fost arestat şi înaintat parchetului.

Serbare.— Duminică 12 Sept. c. a avut loc în saloanele şcoalei primare de băeţi din Liteni o frumoasă serbare culturală, urmată de bal. Programul serbărei a fost destul de bogat ţinându-se o conferinţă populară, jucându-se pesa de teatru „O noapte furtunoasă“, de I. Caragiale apoi recitări şi coruri alese. La bal costumele naţionale au fost premiate.

M. Bălan

sub-comisar Vasiliu e pe urmele făptuitorului.

Diverse. — In fostul local al şcoalei normale se va încazarma în curând un regiment de roşiori.

Achyle.

Din Fălticeni

Fălticeni.— *Viteza automobilelor*, face victime şi în localitate. Zilnic se văd zeci de automobile trecând în goana mare pe străzile oraşului, unii şofeuri uitând chiar să pună în funcţiune sirenele.

Este de datoria autorităţilor poliţieneşti să reglementeze circulaţia automobilelor şi să pedepsească sever pe şofeurii recalcitranţi.

Automobilul cu No. 25 din Roman, a călcat pe săteanul Dănilă Lehaci din Câmpulungul Bucovinei, pe când acesta traversa str. Reg. 2 Grăniceri. Săteanul a fost transportat la spital în stare gravă.

Lipsa apei.— In localitate se resimte o mare lipsă de apă. Deşi, prin îngrijirea comisiunei interimare s'au făcut cişmelelor captări noui, totuşi cantitatea de apă e cu totul insuficientă şi nu poate alimenta întreg oraşul.

Din cauza lipsei de apă nu se pot stropi străzile, cari depozitează straturi groase de praf.

Se impune o urgentă soluţionare a lipsei celui mai indispensabil aliment.

Incendiu.— Din cauza unor scântei provenite dela o maşină de treerat, s'au aprins clăile de grâu, orz şi ovăz ale locuitorilor din satul Vaşcani. Au ars 45 clăi în total.

Pagubele sunt foarte mari.

Furturi.— D-lui Moche Bacal cu magazin de ferărie, îi s'a furat 20.000 lei numerar şi o mare cantitate de material din prăvălie.

D. comisar Caţavenca face cercetări.

— D. H. Offenberg din str. Reg. 2 Grăniceri, a reclamat poliţie că necunoscuţi i-au furat două valuri de sumane. D.

SCRISORI DIN BÂRLAD

Ancheta de la Mânăstirea Adam

Bârlad 15.— Mai bine de un an de zile de când se comentează la Adam şi în împrejurimi, înlocuirea prin intrigi, a superioarei Paraschiva-Miloşievici, de la Mânăstirea de maici Adam din judeţul nostru.

O monahă cu cultură, cu credinţă în D-zeu şi cele sfinte, iubită de toată lumea care o cunoaşte, maica Paraschiva Miloşievici a fost înlocuită,—după câte se spune — datorită intrigilor unui preot care pe vremuri fusese ţârcovnic la capela spitalului din Bârlad.

Scandalizate de atitudinea autorităţilor bisericeşti superioare care au îngăduit ca preotul şi soţia lui să se amestece în treburile mânăstirei, dându-se loc a o sumă de scandaluri, o mare parte din maici, au cerut Episcopiei de Huşi, o anchetă. S'au făcut, nu una, ci mai multe anchete, dar toate părtinitoare.

Dăinueşte această stare de mai bine de un an de zile,

Scandalurile petrecute la acel sfânt locaş, cum şi la Mitocul lui din oraşul Bârlad, au produs o vie indignare pentru cetăţeni şi în repetate rânduri s'a reclamat autorităţilor Bisericeşti dar spre mirarea tuturor nu s'a văzut un cuvânt bun de îndreptare.

In sfârşit un credincios al Bisericii noastre, gospodarul Paraschiv Morun din satul Lungeşti judeţul Tutova a făcut o plângere Prefecturei de Tutova prin care arată cele ce se petrec la Adam şi roagă stăruitor să se intervie pentru o anchetă şi să se iee măsuri.

In ziua de 8 l. c. trei Protoerei, cel al judeţului Tutova, cel de Vaslui, şi cel de Fălciu, s'au dus să facă ancheta la Mânăstirea Adam, unde a fost chemat şi cel ce reclamase. Aceasta, văzând însă că nu se ascultă decât anumite persoane, că se ocolesc unele lucruri şi că o Maică care a început a vorbi adevărul a fost împedecată de a continua, a reclamat din nou cazul Prefecturei, arătând cum a început ancheta de către cei 3 Protoerei, rugând pentru o alta la care să ia parte şi un delegat administrativ.

Nădăjduim că Inalt Prea Sfinţia Sa Patriarhul Miron Cristea, se va sesiza de acest caz şi va lua măsurile cuvenite.

Noi promitem că vom reveni şi vom relata fapte din care se va vedea cum înjosesc unii biserica în judeţul nostru.

Sandu,

ULTIMA ORA

MARI AGITAȚII IN ITALIA

COMPLOTURILE ANARHISTE. — ÎNCĂERĂRI SÎNGEROASE LA TRIEST.— INCORDAREA FRANCO-ITALIANĂ.

Veneția 15. — Ziarele anunță descoperiri senzaționale în legătură cu ultimul atentat contra d-lui Mussolini.

Procurorul din Verona, încă înainte de atentat comunicase autorităților superioare că anarhistul Peecardo l-a chemat să-l viziteze în închisoare și s'a declarat gata să facă destăinuiri de cea mai mare importanță pentru guvernul italian, dacă în schimb i se va reda libertatea.

Procurorul i-a promis că va interveni pentru eliberare, și atunci Peccardo a mărturisit că anarhiștii au pus la cale asasinarea lui Mussolini și a câtorva personalități fasciste. In complot era amestecat și vestitul anarhist Lucetti.

Peccardo a mai înștiințat că este aranjat al patrulea atentat contra lui Mussolini.

Arestările continuă

In Roma 15.— Arestările continuă în diversele orașe ale Italiei. La Milano au fost încarcerați trei fruntași comuniști. La Roma au fost arestați numeroși studenți și muncitori, membri ai clubului anarhist.

Explicații între Franța și Italia

Paris 14. — La Geneva a avut loc o întrevedere între d-l Briand și delegatul Italian Grandi.

D. Briand a arătat că atacurile presei italiene contra Franței sunt profund regretabile și înverinează lucrările. Lucetti a părăsit Franța fără să i se fi eliberat vre un pașaport și a trecut în Italia în mod clandestin.

*

D. Poincaré a primit pe ambasadorul Italiei, cu care a avut o lungă convorbire.

Starea de asediu la Triest

Roma 15.— La Triest au avut loc ciocniri sîngeroase între poliție și fasciști. Un fascist a fost ucis, iar numeroși polițiști și un fascist sunt răniți.

Guvernul a proclamat starea de asediu la Triest. Amănunte nu se cunosc din cauza cenzurii.

Plebiscitul din Spania

favorabil lui Primo de Rivera

Madrid 15.—In toată țara decurge în liniște plebiscitul asupra activității regimului. Până acum sunt 5 milioane de semnături în favoarea lui Primo de Rivera.

UN VAPOR RUSESC

S'A SCUFUNDAT ÎN MAREA NEAGRĂ

Constanța 15.— Persoane sosite din Constantinopol aduc știrea că pe coastele Mării Negre, lângă Batum, vaporul postal rusesc „Comandant Serghiev" s'a lovit de o mină și a făcut explozie.

In câteva minute vasul s'a scufundat. 50 persoane au pierit în valuri. Din cauza ceței, nu s'a putut veni în ajutorul naufragiaților.

Prima locomotivă românească

București 15. — La Reșița au avut loc experiențe cu prima locomotivă construită în atelierele românești, în prezența d-lui Văleanu, ministrul comunicațiilor.

Locomotiva poartă numele „Regele Ferdinand".

S'a semnat tratatul italo-român?

București 15.— Din Geneva se telegrafiază că în cercurile diplomatice de acolo se afirmă că tratatul italo-romîn a fost semnat și va fi publicat la Roma pe ziua de 18 Septembrie.

Declarație pacifistă română la Geneva

România oferă tuturor vecinilor tratate de neagresiune

Geneva 15.— In ședința de ieri a Ligii Națiunilor d. Burov, ministrul de externe al Bulgariei, a expus situația grea a refugiaților bulgari cerând ajutorul Ligii. D. Nansen (Suedia) a discutat situația refugiaților armeni.

*

D. Mitilineu a ținut un discurs despre politica pacifică a României. Guvernul român este gata să încheie cu toți vecinii tratate de neagresiune și arbitraj.

*

Eri s'au depus la Liga Națiunilor documentele prin care s'a ratificat pactul din Locarno. Deci pe ziua de eri pactul din Locarno a intrat în vigoare.

Prinderea banditilor de pe șoseaua Hârlău-Botoșani

Banda prinsă în cursă de jandarmi.— Dar unii banditi reușesc să scape

Hârlău 15.— Am relatat la vreme atacul banditesc de pe șoseaua Hârlău-Botoșani, când o bandă de opt tâlhari mascați au maltrat și jefuit 26 pasageri ce se aflau în camioneta de curse a d-lui Dimitriu.

Al doilea atac al banditilor a reușit tot așa de bine, neputând fi prinși de jandarmi. Acum ei voiau să încerce a treia lovitură, tot așa de productivă.

Eri 14 Septembrie banditii au scos cățiva arbori în dreptul pădurii Buda și i-au pus pe șosea, pentru a bara trecerea automobilului.

Un jandarm ce făcea paza prin partea locului, i-a descoperit și-a anunțat imediat la postul vecin să se oprească automobilul și să vie întăriri. Atunci în camionetă s'au urcat șapte jandarmi cu carabinele încărcate.

In dreptul pădurii Buda, șoseaua era în adevăr barată, și șoferul opri mașina. Indată apărură opt tâlhari, gata să sară asupra călătorilor. Dar fură primiți de o salvă trasă în aer de jandarmi.

Intimidați, hoții o luară la fugă. Jandarmii porniră în urmărire și izbutiră să prindă doi dintre tâlhari. Ceilalți s'au ascuns în desișurile pădurii.

Cei doi prinși au fost duși la postul Frumușica, unde urmează cercetările.

I.P.S.S. Mitropolitul Pimen este optimist

în chestia facultății de teologie

La Mitropolie s'au primit noui telegrame prin care preoții din Moldova aderă la acțiunea clerului ieșean în privința facultății de teologie.

Ieri I. P. S. S. Mitropolitul Pimen a trimes o telegramă de mulțumire d-lui dr. Anghelescu, fost ministru al Instrucțiunei, care după cum se știe într'un interview a arătat că facultatea de teologie trebuie să funcționeze la Iași.

*

Astăzi dimineață întâlnind în birourile Mitropoliei pe I. P. S. S. Mitropolitul Pimen ne-a declarat că:

„Suntem în situația de a crede că facultatea de teologie va lua ființă la Iași, dat fiind că Iașul este un oraș cu adânci tradiții culturale, un oraș idealist în care tineretul de la facultatea de teologie se va deprinde de a avea vederi clare culturale și naționale românești".

Rep.

ECOURI

— De la 15 Septembrie la 15 Octombrie, în salonul magazinului Brașcu-florăria Gabroveschi din str. Lăpușneanu s'a deschis expoziția pictorului Anton Panciu.

— Dl Profesor I. Tănăsescu, întorcându-se din străinătate și-a reluat consultațiunile.

— D-l Dr. Enric Pekelman dentist, și-a reluat consultațiile în str. Lăpușneanu 6.

— Dr. Albert Ficler reîntorcându-se în localitate, a reluat consultațiile în cabinetul d-sale din str. Lăpușneanu 27 — deasupra cofetăriei Georges & Co,

DOCTOR
E. GHELMAN
Specializat la Viena
Boli de Piele și de păr
Sifilis și Venerice
Tratamentul radical a blenoragiei acute și cronice prin Uretroscopia (Iluminatul canalului uretral) Electrolyza, galvanocaustica, vaccinoterapia.
Str. GANDU No. 1 vis-a-vis de Cinema Elisabeta
Intrarea prin stradela Talpalari.
Consult.: 9-10 a. m. și 2-7 p. m.
Duminică 11—12 a. m.

DOCTORUL
R. DAMSKER
Str. Cizmăriei No. 17
(PIAȚA HALEI)
Consultă zilnic între orele 8—11 a. m. și 3—6 p. m.
pentru **Boli Interne Sifilis și Genito-Urinare**

DOCTOR IN MEDICINĂ
M. WECHSLER
Specializat în Franța în
ARTA DENTARĂ
Boli de gură și de dinți
Consult. 9-12 și 2-7 p. m.
IAȘI, Str. Ștefan cel Mare 13
Casele Leon Mayer

D-na și D-l Maurice Zaliș au plăcerea de a anunța nașterea fiului lor

ORESTE

și roagă rudele și cunoscuții a lua parte la ceremonia rituală care va avea loc Duminică 19 Septembrie 1926, orele 2 p. m, în locuința d-lor din str. Păcurari 40.

Prezența ține locul oricărei alte înștiințări.

DOCTOR
L. HEITEL
MAMOȘ
De la clinicile din Berlin, Viena Frankfurt
Boli de femei și nașteri
Str. Săulescu 2 (alături de Biserica Talparari)
Consultațiuni 3—6 p. m.
Pentru săraci gratis zilnic.

Fabrica de boiangerie și spălătorie chimică
„FULGERUL" din București
aduce la cunoștință numeroșilor Industriași și comercianți că primește pentru văpsit în cantitățile cele mai mari, executăm în timpul cel mai scurt în orice culori. La cerere trimetem căruța fabricei spre a ridica comenzile.— Din culori închise facem culori deschise.—Având o instalație modernă, executăm orice comandă în mod ireproșabil, în termen de cel mult 3 zile. Garantăm că nu mai reapar petele.
De asemenea primim lănuri și bumbacuri pentru văpsit cu Kilogramul. Prețurile cele mai convenabile.—Singura fabrică cu instalație mecanică pentru spălătorie.
Fabrica: Strada Dragoș No. 25
Filiale: Str. Lăpușneanu 15. Str. Cuza-Vodă 35
OSIAS SEGALL

BECURI
electrice
cele mai solide, cele mai rezistente, din fabricile eele mai renumite: **Philips, Osram, Tungsram, Ferrowatt,** etc. mărci garantate, cumpărați mai eftin ca oriunde numai la Depozitul general
Zaharia Weiss
Piața Unirei

Sanatoriul Dr. Tzaicu
IAȘI, STR. CAROL 20, Telefon
Clinică Chirurgicală perfect instalată. Asepsia cea mai riguroasă. Adaptat la chirurgia de urgență, Mecanoterapie, Gynecologie, Ortopedie, Electroterapie, **Raze-Ultra-violete.**
Aparat de Raze Röntgen
Se primesc boli interne și nervoase (excluse bolile contagioase și nervoșii turbulenți).
Informațiuni și consultațiuni între orele 2-4 p. m.

Farmacia Curței Regale și Laboratorul
de chimie analitică Frații Dr. Konya
Succesori Dr. EM. GROZEA, IAȘI
LABORATOR DE PRODUSE CHIMICO-FARMACEUTICE
premiate cu medalii de aur în țară și străinătate
Specialități proprii aprobate de Consiliul Sanitar Superior
Câte-va din aceste specialități:
Vinul Konya: tonic, nutritiv, cu principiile de Cola, Coca și Guarana.
Sudex: pudra antisudorifică, de mare efect contra transpirației la mâini, picioare, etc.
Dentalin: renumita apă de gură.
Crema de Pete: contra petelor de orice fel de pe obraz și pentru îngrijirea feței.
Preparate cosmetice Margot: crema, pudra și săpun pentru înfrumusețarea feței.
Salparill: cel mai bun sirop depurativ al sângelui stricat, având ca efect reînoirea organismului.
Kalmodon: antinevralgie, contra durerilor de dinți, de cap, nevralgii, etc.
Laboratorul de analize: primește analize chimice de orice fel,

CASA DE CREDIT
„RATA"
Magazin Universal str. Gh. Mârzescu 34.
VINDE orice ARTICOLE de PRIMA NECESITATE precum și tot felul de Incălțăminte, Haine gata, Lenjerie, Stofe, Șifoane, Zefiruri, Mobile, etc. cu prețuri avantajoase.
MARI INLESNIRI DE PLATĂ

Banditi bulgari pătrund în Cadrilater

Constanța 15.— Eri noaptea 25 de banditi înarmați cu mitraliere au venit din Bulgaria, intrând în Cadrilater prin dreptul satului Carimac.

Banditii au terorizat pe gardianul Pavel Alexandru, luând dela el o însemnată cantitate de alimente, și apoi s'au retras într'o pădure.

S'au trimis trupe din Turtucaia pentru prinderea banditilor.

Efectele beției

București 15. — Eri după amează dogarul Spirea Neculai a trăs un chef și a pornit spre casă, să se culce. Dar în dreptul azilului „Elena Doamna", nu l-au mai ținut picioarele și s'a culcat tocmai pe linia ferată.

Trecând o locomotivă, nefericitul dogar a fost ucis.

Sinuciderea unui soldat

Ieri s'a întâmplat la Fălticeni o tragică sinucidere.

Soldatul Bumbu Arcadie din Reg. 16 Infanterie și-a pus capăt vieței trăgându-și un foc de armă în tâmplă.

Nu se cunosc cauzele actului funest.

CONTRABANDA DE ȘAMPANIE

Constanța 15.— Comerciantul Gh. Manolescu din Ploești a importat 100 lăzi cu apă Wittel. Dar la fundul lăzilor se aflau sticle de șampanie Pommery și cognac Martel.

Frauda, descoperită de agenții vamali, se ridică la 2 miliarde lei.

Fuziunea național-țărănistă

Acord deplin.—Se fac formalitățile.—Intrevederea Maniu-Dr. Lupu

București 15.— D-nii dr Lupu și Grigore Iunian sunt perfect de acord cu ceilalți fruntași țărăniști pentru realizarea fuziunii cu partidul național.

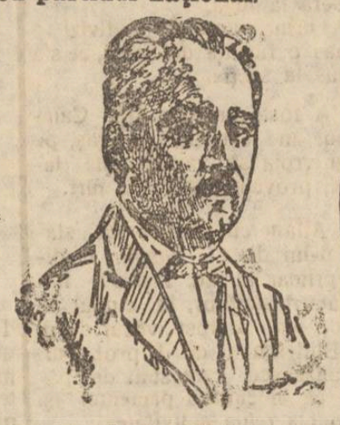

D. Dr. LUPU

Luni seara, înainte de întrunirea delegației permanente țărăniste, a avut loc o întrevedere între d-nii Maniu și dr. Lupu. S'a stabilit o înțelegere perfectă. Fuziunea poate fi considerată ca încheiată. A rămas numai să se termine formalitățile.

*

Delegația permanentă a partidul țărănesc se întrunește la 20 Semtembrie, iar comitetul executiv la 26 Septembrie.

Congresul țărănist se va

D. MANIU

ține în aceiași zi cu congresul partidului național, la o dată care va fi stabilită de comun acord.

Congresul regional al țăraniștilor basarabeni nu va mai avea loc.

Tulburări în Grecia

Atena 15.— Un regiment din Halki a primit ordinul să plece la Atena.

Populația aflând că regimentul e destinat a lupta contra populației Capitalei, a împiedecat plecarea soldaților.

S'au produs ciocniri între popor și armată, căzând un mort și mai mulți răniți.

S'au făcut câteva arestări.

Chiriașii cer prelungirea contractelor

București 15.— La congresul din Temișoara al chiriașilor din Banat și Ardeal, s'a adoptat o moțiune prin care se cere prelungirea contractelor până în 1932.

Elevi la învățătura tipografiei se caută la Tipografia H. Goldner.

--CITIȚI „OPINIA"--

ŞTIRI DIN ŢARĂ ŞI STRĂINATATE

PRIMARUL LONDREI

invită pe Mussolini

Primarul Londrei a trimis o scrisoare guvernului italian, prin care-şi exprimă nădejdea că d. Mussolini va binevoi să viziteze cât mai curând Anglia.

Primarul dă asigurări că dictatorul italian va fi primit la Londra cu entuziasm.

Un comerciant acuzat de fals

Este învinuit a fi majorat de 10 ori valoarea unor mărfuri vândute pe datorie

Huşi 14.— La parchetul de Fălciu se cercetează o reclamaţie de fals şi înşelăciune în care este implicat un cunoscut comerciant din târgul Drânceni.

Iată despre ce este vorba:

Ieremia Arsene nn ţa an din comuna Leuşeni, gospodar cu oarecare stare şi cunoscut printre comercianţii din târguşor, a cumpărat pe datorie o marfă de la d. Moisă Iţicovici în sumă de 500 lei.

A convenit s'o plătească într'un termen scurt şi a oferit comerciantului o poliţă în alb.

Clientul, basarabean, neştiind româneşte, a semnat un accept de lei 6 şi unul de lei 4, după care au fost complectate cu sumele debitoare respectivă şi anume de 3000 şi 2000 lei.

Trimiţându-se poliţele spre încasare clientul s'a văzut obligat pentru suma de 5000 lei în loc de 500 cât datora.

Reclamând cazul parchetului, s'au întreprins cercetări.

Comerciantul susţine că ar fi oferit marfa în valoarea sumei prevăzute în accept.

Parchetul urmează să stabilească care este adevărul.

Sinucidere.— La ora 6 dimineaţă locuitorul Anton Patraş din str. Gh. Frent s'a sinucis la locuinţa sa cu un revolver. A murit imediat cauza actului disperat nu se cunoaşte.

Teatrale.— In seara de 16 crt. va avea loc în sala teatrului cinema Francez o representaţie teatrală dată de cunoscutul Artist C. Dimand, cu un ansamblu ales.

Preţurile sunt modeste.

Leontin.

Detaşările în învăţământul primar

Ieri au început la Inspectoratul şcolar din localitate detaşările în învăţământul primar.

D. Grigore Roiu, inspectorul învăţământului primar a lucrat în cursul zilei de ieri cu revizorii respectivi la detaşările din judeţele Vaslui şi Botoşani.

Astăzi vor continua detaşările în jud. Iaşi, Bălţi şi Soroca.

In urmă se va alcătui un tablou general care fa fi trimis Ministerului Instrucţiunei.

Un furt la Roman

Roman 14.—Un îndrăzneţ furt a fost comis de către servitoarea Aneta Zelemine din serviciul d-rului Mendrohowitz. Hoaţa introducându-se în locuinţa acestuia, a furat blănuri şi îmbrăcăminte în valoare de peste 100 mii lei. După ce ascuns lucrurile furate într'o magazie, hoaţa pentru a îndepărta orice bănuială a simulat o luptă disperată cu hoţi veritabili. Pentru aceasta dânsa şi-a făcut numeroase răni la ambele mâini cu un cuţit de bucătărie.

Intorcându-se acasă membrii familiei şi ascultând cele povestite, au anunţat poliţia. Imediat a sosit la faţa locului d-nii: directorul poliţiei Gh. Ciobanu, şi comandantul de sergenţi M. Popescu.

Servitoarea hoaţă, a făcut mărturisiri complecte.

Cercetările sunt făcute de către d. comisar Nica Panaite pentru descoperirea complicilor.

Filloreanu.

Aplanarea unui conflict de muncă

la fabrica de zahar din Ripiceni

Acum câteva zile, inspectoratul muncei din Iaşi, a primit un memoriu, iscălit de peste 600 de lucrători ai fabricei de zahar Ripiceni-Botoşani.

In acel memoriu, lucrătorii cereau inspectoratului să intervie pentru aplanarea unui conflict de muncă ivit între ei şi directorii fabricei.

Lucrătorii cer au reducerea de la 10 jum., — 11 ore de lucru la legalul de 8 ore şi mărirea cu 30 la sută a salariilor.

Pentru a preveni o grevă a lucrătorilor fabricei de zahăr, care implicit ar fi adus o scumpire a preţului zahărului d. Gh. Ciurea, inspectorul muncii din localitate a plecat imediat la faţa locului, pentru a incepe tratativele de împăcare.

Fiind bunăvoinţă din ambele părţi, tratativele de împăcare au mers uşor şi greva a putut fi aplanată, semnându-se un contract colectiv de muncă pe timp de 6 luni.

Prin acel contract cererile lucrătorilor au fost în parte satisfăcute.

Salariile au fost urcate cu 10 la sută.

Orele de lucru au fost menţinute aceleaşi.

CR.

Concentrarea cavaleriei cu schimbul

In urma unui ordin al M. S. M., au fost concentraţi cavaleriştii cu schimbul.

Astfel contig. 23 a fost încorporat de la 16 Septembrie pentru 10 zile. Contig. 24 pentru 30 zile. Contig. 25 şi 26 pentru 50 zile.

Mişcarea corpului didactic

Primim:

Domnule Director,

Comisiunea provizorie aleasă de adunarea corpului didactic din Iaşi, spre a se ocupa cu studierea salarizării şi incadrării profesorilor, vă roagă să binevoiţi a însera următorul proces-verbal pentru ca publicul să fie informat exact asupra *caracterului pur profesional al mişcării.*

Vă mulţămim pentru ospitalitate.

PROCES VERBAL

Membrii corpului didactic de toate gradele din Iaşi, întruniţi în localul „Cercului didactic" în ziua de 11 Septembrie 1926, au luat în discuţie următoarele chestiuni:

1. Salvarea corpului didactic
2. Incadrarea şi
3. Retribuţia plusului de ore.

S'a convenit ca pentru studierea acestor chestiuni şi a altor propuneri privitoare la situaţia corpului didactic, să se alcătuiască o comisiune provizorie din D-nii: V. Gheţu, Radu Manoliu, Emil Diaconescu şi M. Bantaş din partea învăţământului secundar, C. V. Popescu, T. Pantelimonescu, D. Bejenariu şi P. Modreanu din partea învăţământului primar.

Adunarea hotărăşte să se invite şi celelalte organizaţii ale Corpului didactic din ţară să ia parte la această mişcare, şi toţi membrii locali a Corpului didactic, cari au de făcut diferite propuneri în legătură cu chestiunile enunţate, să ia contact cu comisiunea desemnată.

Pentru care s'a încheiat acest proces-verbal.

Preşedintele adunării

(ss) *Econom I. Ţincoca*

x Directoratele C. F. R. vor lua fiinţă la 1 Ianuarie.—In cercurile superioare ceferiste se dă ca sigur că proectatele directorate C. F. R. despre care am scris la timp,—vor lua fiinţă de la 1 Ianuarie.

Rabindranath Tagore

contra fascismului

„A adopta fascismul, e o sinucidere morală"

După călătoria pe care marele poet Rabindranath Tagore a făcut-o în Italia, presa fascistă a răspândit vestea că marele indian ar simpatiza cu Mussolini. Tagore, în următoarele rânduri adresate senatorului american C. F. Andrews, îşi expune părerile asupra fascismului:

„Ziarele italiene lasă să se înţeleagă că eu am acordat sprijinul meu moral fascismului. In toate scrierile mele, am exprimat foarte hotărât condamnarea sinuciderii morale care se practică în aproape toate ţările din lume, pentru cultul intam al religiei naţiunei. Să ne afirme că eu aşi sancţiona o carieră de crime fără scrupul, la oricare corp politic, pentru mărirea unui popor, mă revoltă până la limita extrem . Pentru mine, a adopta cauza fascismului echivalează cu o sinucidere morală. Mi-e imposibil să aud svonul acesta fără să-l dezmint...

„Metodele şi principiile fascismului interesează omenirea întreagă; şi e absurd să-şi închipue cineva că eu a-şi susţine vreodată o mişcare care înăbuşe fără milă libertatea de exprimare, constânge la obligaţiuni cari repugna conştiinţei individuale şi calcă pe un drum de violenţă, de crimă şi minciună... Ar fi nebunesc, ar fi criminal pentru mine să-mi exprim admiraţia pentru un ideal politic care proclamă în mod public credinţa sa în forţa brutală ca putere de civilizare...

„Acest cult al forţei fără scrupule, aţâţă focul urei internaţionale, care duce la incendiul universal. Primejdia contagiunei de această aberaţie morală este grozavă, pentrucă astăzi rasele omeneşti s'au apropiat şi orice procedeu de distrugere întrebuinţat la un popor, ameninţă să cuprindă şi massa celorlalte".

PROTESTUL muncitorilor ieşeni

contra asasinărei lui Pavel Teacenko

Primim următoarele proteste:

„Noi muncitorii din fabrica „Textila"—Copou, organizaţi în sindicatul respectiv, luând cunoştinţă de nemaipomenită crimă comisă de oligarhia stăpânitoare din România prin împuşcarea celui mai bun tovarăş şi luptător al clasei muncitoare, a tov. Pavel Teacenko, protestăm cu tărie contra acestui odios asasinat.

Deasemenea protestăm contra tuturor ilegalităţilor care se exercită împotriva clasei muncitoare şi a conducătorilor ei.

„Cerem anchetarea acestui caz; încetarea tuturor samavolniciilor precum şi pedepsirea vinovaţilor".

Semnează un grup de 86 muncitori şi muncitoare.

*

Sind. funcţionarilor comerciali în şedinţa sa de breaslă ce a avut loc Marţi 14 crt. a votat următorul protest:

„Noi funcţionarii comerciali care am dat jertfă din rândurile noastre pe cel mai destoinic luptător al funcţ. Max Wexler împuşcat în 1918, aflăm acum că un alt militant al clasei muncitoare. Pavel Teacenco, a avut aceiaşi soartă.

Faptul acesta întrecând orice limită de ilegalitate, clasa muncitoare nu-l poate trece cu vederea.

De aceia ne unim şi noi strigătul nostru de durere şi protest cu cel al miilor de muncitori din fabrici şi ateliere.

Cerem anchetarea cazului şi pedepsirea aspră a vinovaţilor.

Cerem încetarea prigoanei îndreptată împotriva muncitorimei a arestărilor şi execuţiilor de sciul celor de mai sus".

Se scumpeşte carnea la Iaşi?

Chestia cărnei a fost din nou pusă pe tapet.

Măcelarii au înaintat o cerere la primărie pentru a li se admite urcarea preţului cu câte trei lei la kgr.

Ei motivează această cerere prin faptul că şi vitele s'au scumpit considerabil.

Delegaţia permanenentă încă n'a luat în discuţie această chestie.

Intrunirea Sfatului Negustoresc

Delegaţi din alte oraşe. Inaugurarea Palatului

Pentru întrunirea convocată de Sfatul Negustoresc Duminică 19 Septembrie, se anunţă sosirea unui număr de delegaţi din Bucureşti, Cluj, Constanţa, Brăila, Chişinău, etc.

D-nii Luca Niculescu şi Niculescu Ritz, sosesc Sâmbătă în localitate. Ceilalţi delegaţi sosesc Duminica dimineaţă şi vor fi primiţi în gară de membrii ai sfatului negustoresc.

S'au luat măsuri pentru găzduirea delegaţilor.

*

După întrunirea din sala Elisabeta, va avea loc solemnitatea inaugurării Palatului Sfatului formalitate ce a fost întârziată până acum.

La ora 12 în localul Sfatului, se va da un banchet în cinstea delegaţilor din Bucureşti şi provincie.

INFORMAŢII

x FAMILIA REGALĂ VA FI INVITATĂ ÎN ITALIA.— Odată cu sosirea Regelui, — s'a anunţat în cercuri e guvernului, că va sosi la Bucureşti o delegaţie italiană oficială, în frunte cu Mareşalul Badoglio, şeful de stat major al armatei italiene, având înalta misiune de a invita familia Regală Română în Italia.

x „Petit Parisien" anunţă că locul nepermanent în consiliul Ligii Naţiunilor ce va fi atribuit României, va fi pe o perioadă de trei ani.

x Se afirmă că tratativele pentru încheerea unui împrumut în străinătate ar fi pe cale bună. Tratativele sunt conduse de principele Barbu Ştirbey care a vizitat în acest scop o seamă de financiari din Germania, Franţa şi Anglia.

x Au fost arestate femeile Anica Gherghel şi Maria Gherghel din com. Budeşti, judeţul Roman. Ele sunt urmărite de autorităţile din Roman.

x Joi 16 Septembrie ţărăniştii ieşeni îşi reîncep activitatea după vacanţă.

Şedinţele vor avea loc ca de obiceiu în fiecare săptămână la clubul din str. Coroiu.

x *Strivit de tren.*—In spitalul Sft. Spiridon, a fost internat ri fochistul D-tru Leonte din gara Dângeni.

Ceferistul are capul strivit, cu ocazia unui accident.

El a fost prins între maşină şi vagoane, în timpul unei manevre a trenului de marfă No 6419.

Direcţia C. F. R. din localitate, a delegat pe d. controlor principal Gh. Foca cu facerea anchetei.

x Mâine se deschide în sala Macri din strada Lăpuşneanu, expoziţia de nuduri şi aquarele a pictorului C. Oper.

x *Incendiul din str. Sf. Lazăr.*—Astă noapte, sergentul din strada Sf. Lazăr a observat că ardea cerdacul de lemn al casei No. 46, ocupată de d. M. Moscovici.

Sergentul a dat alarma

Locatarii casei, împreună cu vecinii au reuşit să stângă focul.

Se crede că focul a fost pus.

x **Militare.** — Pe ziua de 1 Octombrie va avea loc mişcarea în armată obişnuită, constând din mutări şi înaintări din toate gradele şi armele.

x **Se cîştigă la tutun.**— Din încasările regiei monopolurilor statului efectuate până la 31 August a. c. rezultă un surplus de încasări peste prevederile bugetare de 103 milioane lei.

Se crede că până la sfârşitul anului bugetar vom avea un excedent de 350 până la 400 milioane lei.

x **Bibliografie.**—Au apărut: — *„Adevărul Literar şi Artistic"* No. 301, cu un foarte interesant cuprins datorit d-lor M. Codreanu, Al. Bilciurescu, Alexis Nour, T. Arghezi, Alice Gabrielescu, Nikita Macedonschi, Ion Călugăru, Eugen Relgis, H. Blazian, etc. Numeroase traduceri, recenzii şi actualităţi.

— *„Zorile Luminei"* anul II, No. 2, foae poporală a căminului cultural „Mihail Sadoveanu" din Tomeşti (Iaşi), sub direcţia preotului C. Dron.

Material instructiv şi informativ, ales cu pricepere şi redat pe înţelesul norodului.

x D. Titus Patriciu, directorul învăţământului primar şi normal din Ministerul Instrucţiunei care a stat trei zile la Iaşi, s'a reintors aseară în Capitală.

x D. Pericle Popescu, inspectorul învăţământului secundar, fiind chemat telegrafic, a plecat aseară la Ministerul Instrucţiunei cu un tablou de detaşări din învăţământul secundar.

x Astăzi au început cursurile la şcolile primare.

La intrarea în şcoală elevii au fost supuşi unui control medical.

La unele şcoli cursurile n'au început încă, deoarece localurile sunt în reparaţie.

x Un grup de comunişti s'a prezentat la legaţia română din Viena pentru a cere să se transmită un protest guvernului din Bucureşti împotriva felului cum sunt trataţi deţinuţii comunişti.

La ieşire, comuniştii în număr de 20, au încercat să facă o manifestaţie împotriva României.

x Comerciantul Şulim Sulim din str. Socola 105, auzi în timpul nopţii sgomotul unui geam care se sparge.

Comerciantul se sculă din pat şi zări doi indivizi cari o luaseră la fugă.

Pe urma acestor indivizi a rămas o râşniţă de cafea, ce s'a depus la secţie.

x A fost arestat Gh. Campariu, un cunoscut pungaş, pe când vroia să vândă nişte lucruri, provenite dintr'un furt.

x Aflăm cu plăcere că starea d-lui dr. *C. Vasiliu* medicul primar al jud. Iaşi s'a îmbunătăţit simţitor. In cursul zilei de ieri a fost văzut de d. dr. Blidescu şi de d. prof. dr. I. Tănăsescu care sunt de părere că în curând pacientul îşi va putea relua activitatea.

x Mai mulţi cetăţeni ne roagă să atragem atenţia direcţiei uzinei asupra modului de circulare a tramvaielor pe linia Sărărie Copou.

Ei cer să se mai pue încă un vagon pe acea linie acum foarte mult frecventată.

Concurs de moto-cultură.—In zilele de 20, 21 şi 22 Septembrie va avea loc la Bucureşti un concurs de moto-cultură.

Din Iaşi vor participa d-nii dr. Enăşescu, senator, vice-preşedinte al Camerei Agricole şi Ing. Nazarie, directorul Camerei de Agricultură din Iaşi.

x Nişte răufăcători, prin chei potrivite, au pătruns în atelierul d-lui Taciuc, din strada Păcurari, de unde au furat un costum de haine, cămăşi şi un pardesiu.

Poliţia urmăreşte pe hoţi.

x D. Anghelescu a fost şi este titular al postului de comandant de sergenţi în Iaşi. D-sa însă e detaşat provizor la Chişinău.

Despre o judecare a d-lui Anghelescu la comisia disciplinară din Bucureşti, nu s'a făcut o înştiinţare oficială.

x Orarul la Prefectura de Poliţie.— Cu începere de azi orariul la Prefectura de poliţie s'a schimbat în chipul următor.

De la 9—12 a. m. pentru funcţionari; dela 10—12 pentru public, când funcţionarii sunt la dispoziţia lui; după amiază de la 3—6 numai pentru funcţionari.

Sâmbătă după amiază, serviciul suspendat; de asemenea Duminicele toată ziua şi sărbătorile legale.

x Aseară copilul Leib Brener din str. Trancu 5 jucându-se cu un revolver încărcat, arma a luat foc rănindu-l.

Copilul în stare gravă a fost transportat la spital.

„Alte Siluete Literare şi Artistice"

Astăzi s'a pus în vânzare la toate librăriile noul volum intitulat *„Alte siluete literare şi artistice"* ale scriitorului renan H. Eulenberg.

Elegant imprimat în atelierele „Viaţa Românească" acest al douilea volum cuprinde următoarele siluete:

Kant, Chopin, Watteau, Calderon, Walt Whitman, Rubens, Offenbach, Goya, Napoleon, Frederic cel Mare, Rembrandt, Lassalle, Bach, Hans Sachs Swift, Bismarck, Raffael, Mozart, Petrarca Verdi, M-me de Stael, Michel-Angelo, Kotzebue, Brahms, Halevy, Iens P. Iacobsen, Haydn. Richard Voss, *Petöfi şi Beethowen.*

Volumul *„Alte Siluete literare şi artistice"* în traducerea d-lui C. Săteanu, cuprinde un bogat material literal de peste 320 pagini, este tipărit cu îngrijire pe hârtie velină şi pentru a fi accesibil tuturor oamenilor dornici de literatură, muzică, sculptură, teatru şi tot ce se înţelege prin cultură generală, el nu costă decât 50 lei exemplarul.

Comenzile din provincie se vor adresa tipografiei *„Albina"* Iaşi. str. Seulescu No. 1.

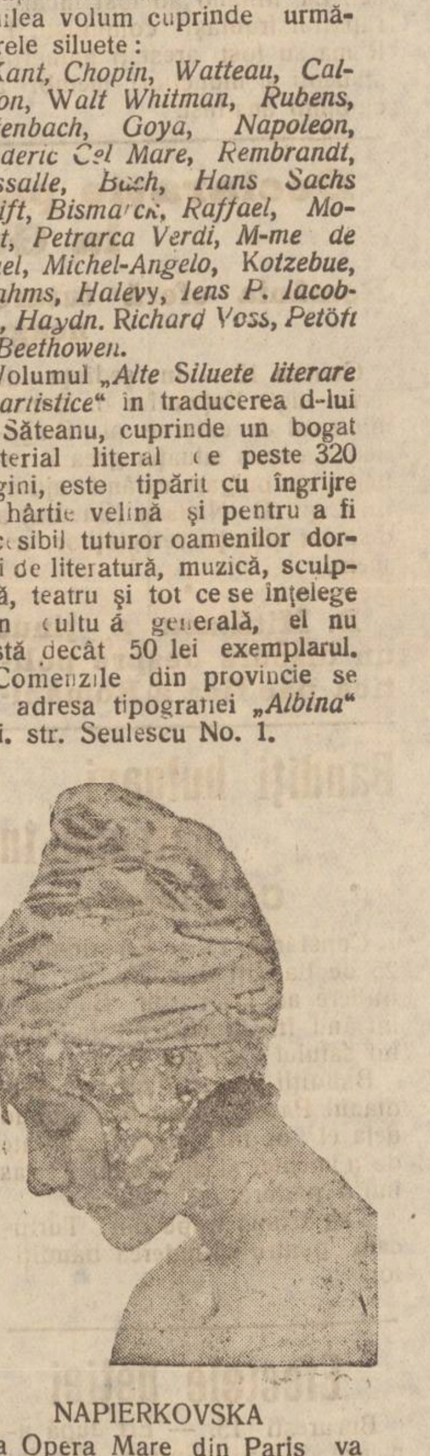

NAPIERKOVSKA

dela Opera Mare din Paris va da o singură reprezentaţie Duminică seara 19 Sept. a. c. Celebra artistă apare însăşi ea, în persoană, în carne şi oase pe scena Teatrului Sidoli.—Puţinele bilete rămase se pot obţinea de pe acuma la Cassa Teatrului Sidoli.

Liceul Militar Iaşi

Publicaţie

Se aduce la cunoştinţa amatorilor că în ziua de 27 Septembrie 1926 ora 10 se va ţine licitaţie publică cu oferte închise în localul Liceului Militar Iaşi strada Carol No. 47, înaintea unei comisiuni numită în acest sens, pentru aprovizionarea cu carne şi coloniale de tot felul, necesare pentru elevii şi trupa acestui liceu, pe timp de 1 an.

Licitaţia se va ţine în conformitate cu art. 72–83 din legea Contabilităţei Publice.

Caetul de sarcini şi orice informaţiuni, se vor cere Serviciului Aprovizionărei liceului, în orice zi de lucru, de la orele 9—12 şi 3—6.

Supra-ofertele nu sunt admise.

Comandantul Liceului Militar Iaşi
Colonel, GURĂU
Ofiţer cu Aprovizionarea
Locot. Constantinescu

Biblioteca Universităţii Iaşi
BIBLIOTECA UNIVERSITĂŢII IAŞI

An 5792

ABON.
Lei 600 . .
„ 320 . . .
„ 160 . . . „

2 LEI NUMARUL

VINERI 17 SEPTEMBRIE 19 6

OPINIA

ZIAR POLITIC COTIDIAN

ANUNCIURI
se primesc la toate
Agenţiile de Publicitate
şi la
Administraţia ziarului
Iaşi—Str. Gh. Mârzescu 17

ATENTATUL d-lui CERCHEZ
contra Camerei de Comerţ

Ca om public, am dat de timpuriu mare atenţie instituţiilor economice ale Iaşului. Iaşul cultural trebuia completat printr'un Iaşi înfloritor economiceşte, o necesitate naţională şi socială. Am dat tot sprijinul comerţului, industriei, meseriilor şi muncei productive în genere.

M'a durut primul atentat al d-lui Cerchez contra Camerei de Comerţ de Iaşi, nu numai din stima mea pentru Şerban şi opera lui — legăturile politice au venit mai târziu — dar mai ales pentru scăderea instituţiei tratată prin exp diente politice.

D. Cerchez a comis acum al doilea atentat contra Camerei de Comerţ şi contra Iaşilor, cu acelaş suflet pentru care or ce expedient este bun dacă îl sue omul pe scenă şi îi dă avantagii materiale.

D-sa a început campania contra Camerei de Comerţ de Iaşi cu invederea că din 50 de consilieri, 32 sunt neortodoxi (vezi declaraţiile d-sale de la Jockey club din Martie trecut, publicate de „Opinia") deşi ca om privat d. Cerchez respectă într'atita realităţile economice, în cât în firma în nume colectiv „Moara Moldova" nu numai că nu se revoltă de promiscuitatea cu neortodoxi, dar chiar se mu ţămeşte să joace un rol de figurant — ca să nu zic de paravan — în această colectivitate.

Să reînvii în instituţiile eminamente economice ale Iaşului luptele de rasă, este o crimă şi naţională şi socială. România, Stat component al Ligei Naţiunelor, trebue să facă totul, dacă nu pentru a asimila, cel puţin pentru a adapta pe cetăţenii de altă rasă şi religie.

Organismele economice sunt cele mai proprii pentru a crea această atmosferă favorabilă adaptării.

Camera de Comerţ de Iaşi mai ales, îndeplineşte o mare operă socială, făcând să conviţuiască în sânul său toate cadrele economice, indiferent de rasă şi religie, cu respectul legilor şi al realităţilor. La ce a folosi încercarea de a face în mod artificial şi cu mijloace jignitoare, din majorităţi, minorităţi, şi a erija minorităţile în stăpânitoarele majorităţilor în ordinea economică ?

A învrăjbi şi îndepărta, în loc de a convieţui şi adapta.

D. Cerchez a găsit că consiliul Camerei de comerţ din Iaşi este prea mare faţă de elementele comerciale şi industriale ale Iaşului cu Bălţile şi Soroca, şi a făcut din aceasta un motiv de dizolvare a consiliului în funcţiune. Consiliul va fi redus de la 50 la 40 membri. Iată un act de înjosire a Iaşului.

Legiuitorul din 1925 făcuse din Iaşi centrul Camerelor de comerţ din Moldova de Nord, cu Cernăuţii şi Chişinăul.

Era o latură de strălucire a oropsitului nostru oraş ; şi iată că d. Cerkez este gelos de această strălucire şi voeşte s'o înnece, declarând că în colegiul electoral al comercianţilor şi industriaşilor din Iaşi, Bălţ, Soroca, nu se pot găsi 50 de elemente care să merite cinstea de a figura în consiliul Camerei de Comerţ, ci abea 40.

Dar acesta nu este singurul fapt de inconştienţă al acestui pretins ieşan care este d. Cerchez, şi care de fapt în perioada premergătoare a războiului se făcuse bucureştean, mulţămindu-se cu modestul dar lucrativ rol, de membru al sindicatului micilor morari, pe baza titlului moarei ţărăneşti de la Lunganu. D. Cerchez ar dori ca Iaşul comercial să fie declarat contru minoritar, pentru ca în viitoarea Cameră de Comerţ guvernul să poată numi cel puţin o treime de consilieri, toţi figuranţi şi la ordinul preşedintelui.

Dizolvarea Camerei de Comerţ de către d. Cerchez, consilier în această cameră, înainte de a fi provocat între D-sa şi colegii săi vre un conflict pe baza vre-unui principiu sau unei soluţii de ordin economic, este un fapt monstruos pentru care d. Cerchez trebue şte înfierat.

A. A. BADAREU.

ASPECTE

Pe mormântul micei Azyade...

Măsurile radicale de europenizare luate de Kemal, dictatorul Turciei, rup definitiv cu trecutul tradiţiilor religioase ; dela suprimarea fesului până la introducerea codului civil elveţian, Turcia a făcut o revoluţie tot atât de importantă ca şi detronarea sultanului, sau poate mai plină chiar de interes.

Organizarea familiei pe baze moderne, pune capăt stării de sclăvie în cari se aflau femeile şi copiii turci, peste cari puterea părintească se exercita în mod tiranic şi absolutist.

Dar măsurile lui Kemal îndepărtează de patria sa romantismul pe care îl visau întins peste Bosfor, sub cerul albastru cu crai-nou înfipt în el, duduitele la şaptesprezece ani. Tot farmecul haremurilor, aşa cum şi le imaginau generaţiile de altă dată, va dispare. Şi cu el, Turcia va înceta de a mai atrage călători pasionaţi de aventură şi de spectacole exotice.

Poveştile celor „O mie şi una de nopţi" cu timpul îşi vor pierde şi ele farmecul, după cum vor rămâne simple însemnări, dureroasele pagini scrise de Pierre Lotty. Atâta vreme cât congenerele eroinelor lui Loti, duceau aceeaşi viaţă pe care au dus-o Azyadé, Nedjbe, Melec, Zeileb şi Durdane, erau pretutindeni motive de îndulcioşare şi un văl de poezie plutea peste ţara albelor yac-macuri tăinuitoare ale frumuseţii.

Cu toată tragedia care se desfăşura între zidurile haremurilor străjuite de eunuci, erau romantice fecioare cari visau să-şi petrecă timpul după zăbrelele haremurilor şi existau cavaleri cari ar fi vrut să încerce norocul lui Lotti.

In Europa materialismului civilizat, se afla un colţ de basm şi feerie.

Măsurile lui Mustafa Kemal, introducând normele de viaţă europene a distrus ultimul refugiu al fanteziei noastre care, după lectura cărţilor lui Pierre Lotti, ne transporta într'o lume unde dacă persistau tradiţii de sclăvie, erau şi elemente de admirabilă viaţă sentimentală.

Şi astfel dispar, încetul cu încetul, motivele fericirii noastre dela şaptesprezece ani. Azyadé a murit a doua oară...

G. SPINA

Împrie enirea foştilor inamici.— O consfătuire la Geneva.
De la stânga la dreapta : d-nii *Stresemann, Chamberlain, Briand* şi *Schubert.*

La Geneva : CURTUOAZIA FRANCO-GERMANA
8 ANI DUPĂ RĂSBOI

Reintrarea Germaniei în rândul marilor puteri, prin admiterea în Liga Naţiunilor, este evenimentul istoric comentat încă în toată lumea ; — un eveniment de senzaţie prin faptul că popoarele francez şi german, înduşmănite în atâtea rânduri, şi-au strâns mâna cu prietenie.

*

Vechea suspiciune franco-germană a cedat astăzi locul unei duioase curtoazii reciproce.

D-nii Briand şi Stresemann s'au purtat la Geneva în cavaleri perfecţi. Presa celor două ţări a îngrămădit cuvinte de omagiu, fiecare pentru delegatul celalt.

*

Iată de pildă în ce termeni „Le Matin" prezintă discursul de recepţie al ministrului german de externe :

„Discursul d-lui Stresemann în Adunare, este un model de ştiinţă politică. Prin el, Germania abia socoate consecinţele pe care comptează că va putea să le traga din intrarea ei în Liga Naţiunilor, cu o măsură în ton, o adaptare rapidă la spirtul din Geneva, care au făcut admiraţia tuturor. Deasemenea, improvizaţia puternică pe care ministrul german a făcut-o ascultată la dejunul presei, i-a hărăzit deacum înainte o situaţie personală considerabilă".

La rândul lor, ziarele germane — ca „8 Uhr Blat" şi „Lokal Anzeiger" — s'au entuziasmat d discursul d-lui Briand, calificându-l ca pe cea mai frumoasă manifestare oratorică a întregei sale cariere politice.

*

O particularitate interesantă e că d. Streseman s'a prezintat lumii la Geneva, grăind în limba germană.

Unii îşi închipue că ministrul german a făcut aceasta din oarecare mândrie de rasă, sau din spirit şovin.

Dar chestia e mult mai simplă. D. Stresemann nu ştie boabă de franceză sau engleză. D-sa se exprimă numai în nemţeşte.

Şi cu acest prilej s'a constatat că cel puţin o treime din sutele de delegaţi şi asistenţi la şedinţa festivă, cunoşteau limba germană.

*

In cuvântarea d-sale inspirată, d. Briand a făcut o evocare memorabilă. Apreciind ziua împăcării foştilor duşmani, a exclamat :

— „Câtă nădejde pentru popoare, şi deasemenea *pentru mamele care, din ziua aceasta, îşi vor odihni ochii asupra copilaşilor lor, fără să-şi simtă inima zgârcindu-se de spaimă !*"

Memorabilă evocare...

Dar sântem în domeniul diplomatic, la un moment de oportunizm pacific. Din nefericire, există mii de semne că milioane de ochi vor mai plânge, şi generaţii de mame îşi vor privi cu groaza în suflet pruncii în leagăn !

...Până ce împăcările teatrale la banchetele diplomatice vor ceda locul împăcării directe a popoarelor, pe ogoare, în uzine şi laboratorii.

Z.

In Italia oamenii trăesc cel mai mult
Iar în America sunt cei mai bogaţi

Dintre toţi europenii, spaniolii trăiesc cel mai puţin, iar norvegienii cel mai mult. Dar nici italienii nu se lasă mai prejos.

După ultimul recensământ, se găsesc în Italia 146 persoane care au atins suta de ani. Acum 5 ani erau numai 115 centenari.

Cel mai bătrân italian trăeşte în Liguria şi are 120 ani.

Se vede că italienilor le prieşte fascismul...

*

Americanii se mândresc cu bogăţia lor. După cea mai nouă statistică, sunt în Statele-Unite 11.000 milionari. Dacă fiecare din ei n'ar avea decât un milion dolari, încă ar fi vorba de 11 miliarde dolari, adică *22oo miliarde lei.* Cifră ameţitoare. Dar cifra adevărată e mult mai mare.

Printre aceşti bogătaşi, nu se găseşte însă decât un singur miliardar (socotind în dolari. Căci în lei de-ai noştri, numeri miliardarii cu miile).

Lupta contra obezităţii
Cum putem să ne ferim de îngrăşare

Cu toate că în oraşul nostru se găsesc persoane foarte simpatice, de ambele sexe, a căror greutate trece peste o sută de kilograme, vom spune fără înconjur că obezitatea ni se pare împotriva esteticei.

La bărbaţi, aceasta nu prea are importanţă, mai ales că la ei nu e numaidecât un semn de boală.

Femeile, din contra, sufăr mult de pe urma acestui rău teribil, şi lipsa de eleganţă li se pare mult mai penibilă decât toate celelalte urmări ale maladiei.

*

Nenumărate doamne au încercat fără succes tot felul de droguri aşa zise „de slăbire", cu sau fără bază de thyroidină, al căror singur rezultat vădit este că provoacă în organism tulburări serioase. In chestia aceasta, medici distinşi s'au pronunţat hotărât adversari ai tratamentului cu medicamente. D-rul Labbé scrie :

(Continuarea în pag. IV a)

Monştri marini
care sufăr şi plâng ca oamenii

O sălbatică scenă de vânătoare

In apele polare trăesc nişte animale enorme, numite „elefanţi de mare" (un soi de foce), a căror figură are o ciudată asemănare cu faţa omenească. Uneori, cîte-o echipă de vânători pleacă la insula Kuergelen din partea sudică a Oceanului Indian (spre regiunea Polului Sud) unde elefanţii de mare sânt extraordinar de mulţi.

Un vânător francez înapoiat de curând din Kuergelen, descrie astfel, o scenă de vânătoare:

„Nu cunosc nimic mai tragic şi mai sfâşietor decât această ucidere în masă. Surprinse de primele detunături de puşcă, capetele mari se ridică, corpurile greoae caută să fugă. Barbaţii ameninţă cu gurile deschise. Mamele nu se gândesc decât să-şi ocrotească puii. Şi când din greşală una dintr'însele e ucisă, aceşti monştri micuţi şi difomi, plâng de-ţi sfâşie inima ; lacrimi mari şi adevărate curg din ochii lor mari şi negri, care te întreabă şi — s'ar părea — te dojenesc cu o tristeţă ciudat de inteligentă".

... „Şi mută vreme... se aud gemetele micuţilor care-şi chiamă mama, cu desperare".

Iată dar că şi aceşti monştri marini au simţire şi sufăr profund de lovitura oamenilor. Asemenea vânătoare e o bestialitate care nu înnobilează de fel genul omenesc.

In pag. III-a

Ultima Oră

Actualităţi politice
Factorul dizolvant

Incă din alegerile generale, guvernul averescan s'a dovedit ca un factor dizolvant al societăţii.

In adevăr, magistratura era şi trebue să fie o instituţie integră care alcătueşte cea mai puternică osatură a societăţii civilizate.

Dar averescanismul, prin procedee mizerabile, a căutat să subordoneze magistratura la interesele electorale ale guvernului.

Faptul s'a repetat şi în alegerile parţiale.

D. Virgil Madgearu citează cazul de la Jilava unde judecătorul Strajan a introdus în urnă 800 buletine măsluite.

Ziarul liberal „Viitorul" citează un caz identic petrecut la Pueşti (Tutova).

Acestea şi altele la fel, vor fi discutate de opoziţie la bara justiţiei.

Vina cade în întregime asupra guvernului devenit cel mai periculos ferment de disoluţie socială.

Indiscretul de la Paris

E d. Diamandi, creatura devotată a d-lui Ionel Brătianu.

Ministrul nostru plenipotenţiar comite indiscreţia de a comunica pretutindeni adevărul că guvernul Averescu e un provizorat până la revenirea liberalilor.

Guvernul e furios. Dar trebue să înghită...

X.

Cazuri de ciumă în Anglia

Un caz mortal de ciumă bubonică s'a declarat la Liverpool. Victima e un copil de 10 ani, care a fost răpus în trei zile.

Tatăl copilului — un lucrător din port — a contractat şi el ciuma, dar a scăpat cu viaţă.

Datorită admirabilei organizaţii sanitare engleze, cumplita boală nu s'a putut încuiba.

IN IAŞUL DE ALTA DATA
GEORGE ŞI TUFFLI

de RUDOLF SUŢU

Sunt ani de atunci, (din 1870, după cum arată şi însemnarea de pe firma cofetăriei George), de când doi elveţieni, George şi Richard Tuffli, au deschis la Iaşi o cofetărie în str. Lăpuşneanu — foasta strada Mare — care, încet, încet a mers progresând, atrăgând întreaga societate ieşană. Şi George şi Tuffli, erau foarte simpatici şi prin felul lor de a fi, au ştiut repede să'şi facă numai prieteni. Această cofetărie nu şi'a schimbat nici odată localul şi există şi astăzi sub firma de „Georges", de şi este condusă de alţii, în casa din strada Lăpuşneanu, care a fost însăşi proprietatea lui George. Cofetăria, ne având destul loc pentru a instala mese pe trotuarul străint, se vedea în timpul verii pe când erau tovarăşi cei doi cofetari, un şir lung de cupele şi trăsuri din cele mai elegante, care începeau de la foaste'e case Mavrocordat şi mergeau până'n dreptul fabricei de apă gazoasă a fraţilor Konya.

In cofetărie era numai eleganţă şi lux. Care mai de care se întrecea a se distinge, cucoanele prin toaletele lor splendide, domnii, înmănuşaţi şi jobenaţi, curtenitori şi galanţi...

Numai la această cofetărie era îngăduită intrarea elevilor de la şcoala militară şi de la diferite şcoli secundare.

Dumineca şi sărbătorile cofetăria era plină de elevii şcoalei fiilor de militari, cari umpleau sala dinspre stradă.

Mai târziu, Tuffli s'a despărţit de tovarăşul său, deschizând o elegantă cofetărie sub Jockey-Club.

Curând, cofetăria aceasta a devenit locul de întâlnire al ieşenilor. Aici în timpul iernei, se adunau membrii cercului patinorilor, de sub preşedenţia generalului Şerban Pascu. După ce se isprăvea patinajul, după orele 5 seara, cu toţii încălziţi şi îmbătaţi de aerul... rece, veneau la Tuffli. In jurul mai multor mese, în frunte cu generalul Pascu, luau loc toţi patinorii.

Băeţii cari serveau, îmbrăcaţi curat, ba chiar eleganţi, servind frumos, urmăriţi în toate mişcările lor de privirea serioasă a bătrânului Tuffli care şedea nemişcat într'un colţ de cofetărie, începeau să înşire pe mese, pe tăbliţi străluciloare, diferite prăjituri, bombonărit, ceai, cafea, patiseri. Alţii, în urma lor veneau cu băuturile : acestea numai pentru domni. Pe atunci nu beau şi nu fumau prin cofetării, decât numai bărbaţii. Se aduceau sticle veritabile de Malaga, Portho şi liqueruri, neprefăcute şi nefabricate aici la noi, ca astăzi...

Cu muncă şi cu cinste şi George şi Tuffli, fiind oameni economi, au adunat o avere frumuşică, având amândoi vii frumoase, case în oraş şi câte un nume negustoresc demn.

Bătrânul Tuffli era un om foarte bun. In după amezele zilelor de vară, se aşeza în faţa uşei cofetăriei şi împărţea bomboane copiilor cari treceau pe stradă ; le împărţea cu drag şi cu toată inima.

Fiul cel mai mare al lui Tuffli, care a continuat meseria tatălui său, pe acelaş loc—unde şi astăzi mai dăinueşte sub o altă firmă - are o cofetărie mare la Cluj. Fiul cel mai mic, absolvent al şcoalei comerciale din Iaşi, este astăzi... consul al României în streinătate.

Rudolf Suţu

COFETARIA-CAFÉ „PRINCIAR"

strada Lăpușneanu No. 44

anunță onor. public, că pe lângă bomboneria și patiseria actuală va înființa în curând

UN BUFET RECE **BINE ASORTAT, precum și un mare asortiment de BĂUTURI STRĂINE ȘI INDIGENE**

In fiecare seară, iar Duminica și sărbătorile ziua, va concerta

ORCHESTRA FRAȚILOR LUPU

cu uu repertor simfonic, modern și național.

Nu lăsați avutul în voia soartei

ASIGURAȚI-VA

la „ASIGURAREA ROMANEASCA"

Societate Anonimă Română de Asigurări Generale

IAȘI str. Lăpușneanu 17--19

SOLO DE LUXE

Cine întrebuințează o singură dată

LAMA de ras SOLO de LUXE

Nu se va putea dispensa de ea niciodată

Vânzarea la toate Parfumeriile și Drogueriile.

Reprezentanța Generală, Casa de Import

Ilr. Gustav Gedaly, *Cernăuți*, str. Urban Jarnik 6

Concurența de premii a idealului și gustosului

purgativ de ciocolată „Koprol"

a fost primită în public cu atât de mare interes în cât ne au sosit 3224 rezolviri, în parte prin notarul regal Titu Malaiu, în parte direct.

Mulțumim și pe această cale călduros tuturor participanților și rugăm pe acei, cari au rămas fără premiu a nu ne-o lua în nume de rău. Cu părere de rău am fost nevoiți a nu lua în considerație multe rezolviri bune, întrucât am luat în considerare numai cele mai bune.

Pentru a putea împărți la cât mai mulți participanți premii, am distribuit în loc de cele 5 premii oferite, 6 și afară de aceasta încă 36 premii mici (premii de consolare)

Primele 6 premii au fost distribuite astfel:

1). Lei 5.000, Wulf Tschurl, Sibiu.
2). „ 2.000, Eugen Oreskovits, Târgu-Mureș.
3), „ 1.000, Arthur Benel, Major, Timișoara.
4), „ 1.000, E. Rosenberg, Farmacist, Galați.
5), „ 1.000, Berta Dembitz, Cluj.
6), „ 1.000, Hermin Koch, Sighișoara.

pe care le-am trimis astăzi câștigătorilor.

Operile premiate le vom publica succesiv în ziare.

Gea Krayer S. A.

Timișoara

Atențiune MAREA ȘI VECHEA

FABRICĂ de BOIANGERIE INDUSTRIALA

și *Revopsire de Haine și Blănuri* precum și *Spălătorie Chimică*

MARTIN BUCHOLTZER

IAȘI, Str. Păcurari No. 105, Instalație proprie

aduce la cunoștința onor. *Public și clientelei* pentru *sezonul de toamnă și iarnă* este asortată cu *culori veritabile* pentru *revopsitul Stofelor, Blănurilor, Mătăsuri* etc. cât și pentru *Boiangeria Industrială*, deasemenea recomandă *Spălătoria Chimică* pentru *curățit* orice *Tualete, Haine bărbătești, Uniforme școlare, oftierești, Mantale de pluș, Mănuși, Perdele, Stofe de mobile* etc.

Atrag atențiunea onor. public și onor. clientelei, că mai mulți *clienți* de ai mei au fost induși în eroare de un *Birou de Boiangerie* de concurență situat tot în str. Lăpușneanu casele fost *Dr. Konya*, și deci pentru a nu se mai da loc la erori intenționate precizez că biurourile mele de Primire sunt 1) *in strada Lăpușneanu No. 25 casele* fost *Mavrocordat*, 2) în str. *Cuza-Vodă No. 6 în rând cu Prefectura Poliției* și al 3) *în strada Anastasie Panu No. 76*, unde sunt instalate în vitrine și se pot vedea clișeele *Fabricei mele.*

Vechiul Birou technic de instalațiuni de Apă și Canal

IOAN ZAMFIR strada Vasile Conta No. 26

Fiind asortat cu tot felul de MATERIALE pentru INSTALAȚIUNI SANITARE, CLOSETE, LAVOARE, BĂI și SOBE de BAI cu încheieturi sudate. **EXECUTA** lucrări în această BRANȘĂ și VINDE din DEPOZIT

CU PREȚURILE MAI REDUSE, CA ORI UNDE

„OCULTIST"

Prezicător SĂVESCU

Strada ALBINEȚI No. 37 la vale de Biserica Singurul este în ROMÂNIA

Ca PREZICATOR serios, precis, documentat, fără a-și face — reclamă mare —

Incepând acum o nouă *„invenție"* în calculul „CIFRELOR" prezice, orice afaceri serioase la persoane serioase descoperă orice mistere sufletești din viață și dă toate lămuririle necesare pentru orice interes, sufletește, căsătorii, boale orice fel, comerciale, furturi, atât cât e posibil desigur.

Dă lecții de sugestiune și magnetismul—face magnetismul pentru vindecarea boalelor de nervi, anemie, dureri de cap, gânduri fixe, energie, boala dragostei (iubiri fatale) și deprinderi rele, liniște în căsătorie etc.

Discreție sigură. Toată țara prin scris. Consult. 9—12 și 2—7½ Duminică până la 4 după masă.

România
Tribunalul Județului Iași
Secția 3-a Comercială
Sub Președenția d-lui M. Eșianu
Președinte
D-l V. Iorga
Ședința din 8 Martie 1926
Proces-Verbal No.

Tribunalul pe baza art. 695 și următorii d n Cod. Com.

Hotărește

Declară în stare de faliment pe Sandy Heller comerciant din Iași str Colouel Langa No. 3.

Numește Sindic pe D-l Jude Sindic al Trib. Iași.

Ordonă aplicarea sigiliilor pe întreaga avere a falitului cu care se deleagă pe Dl. Judecător Sindic al Trib. Iași

Fixează provizor epoca încetării plăților la 2 Ianuarie 1926.

Stabilește termenul de 22 Iunie 1926 până când creditorii sunt obligați să prezinte la secretariatul Sindicului declarațiile de creanțele lor.

Fixează termenul de 3 Iulie 1926 or le 13 când va proceda la încheerea procesului verbal de verificarea creanțelor lor.

Ordonă numitului falit ca până în termen de trei zile să prezinte bilanțul și registrele sale comerciale.

Ordonă arestarea numitului falit.

Această sentință se va executa provizoriu.

Se vor îndeplini art. 709, 710 și 943 din cod. com. și conform art. 712 cod. comp. se va comunica o copie Domnului Prim Procuror și D-lui Jude Sindic al Tribunalului.

Cu drept de opoziție și apel în înăuntrul termenului prescris de art. 711 din cod. com.

Dată și pronunțată în ședința publică astăzi 8 Martie 1926.

(ss) M. Eșianu
(ss) V. Iorga
Grefier, G. Pantiru

Conform N. Constantinescu.
Român a
Grefa Tribunalului Iași S. III-a

Legalizează prezenta copie fiind conformă cu originalul.
Grefier, (ss) I. Popovici
No. 13815 —1926 Iunie 30

La Cinema Sidoli spectacolele serale încep la ora 9 jum. fix, iar cele din cursul zilei încep dela ora 3 fix și rulează fără întrerupere până la ora 9 jum.

Știri Muzicale

D. C. I. Bernstein cunoscutul compozitor a dedicat d-lui D. Herzenberg un marș intitulat: „Marșul Steaua". Intre compozițiile d-lui Bernstein (peste 84) sunt următoarele dedicați: „Marșul Jubileului" M. S. Regelui Carol I. „Hora Carpaților" cuvinte de Th. Speranță dedicat M. S. Regelui Ferdinand.

Marșul Cercetașilor dedicat A. S. R. Princ pelui Carol.

Marșul defilărei închinat d-lui General I. Tarnoski.

„Marșul Liceului Militar" d lui General Ernest Broșteanu.

„Marșul lui Alex ndri", „Fantassie Roumaine" Domnului Gavril Muzicescu.

L'Alouette (Ciocârlie) marelui maistru George Enescu.

Marș Oriental D-tr C. Lippe. Idylla Orientală D l Heinrich Rosenbaum. Nicolas Valse d-lui Al. Christe.

American Life Valse d-lui Iosif Moskovitz. Napierkowska Valse... și multe altele.

Compoziția D-sale „O noapte în Carpați" a fost cântată la căsătorie M. S. Regelui Ferdinand I la Sigmaringen.

Ce e „Flacăra" de la Cinema Sidoli? E dorul mamei după copilul ei părăsit. Scânteia a rămas vie în inima ei. Intâmplarea ducând'o în fața unui copil, a simțit ceea ce-i lipsea: fiul. Scânteia care nu s s ânses se pr făcuse în flacără și cuprinse toată făptura ei. „Flacăra" e cel mai nou film parizian, interpretat de cei mai dis.inși artiști dramatici franceji.

Se reprezentă astăzi la Sidoli.

VĂPSITOR special, pentru văpsit ferărie, se caută la atelierele I. MAREK
Strada Socola 155

VOIAJOR bine introdus la magazinele de pielărie și la fabricile de încălțăminte din întreaga țară care să poseadă abonament pe calea ferată și să aibe și alte reprezentanțe se caută pentru a se ocupa în mod suplimentar cu plasar a unui articol de mare importanță.

Oferte la ziar sub D. M.

PRIMESC elevi(e) în gazdă, str. Zugravilor 61 bis.

DE VÂNZARE un loc de circa 400 m. p. cu una pivniță pietruită, situat în stradela Drăghici No. 4.

A se adresa M. Mihailescu, Pungești—Vaslui.

STUDENTĂ anul I, prepară în cursul anului 1925-27 elevi(e) curs primar și liceal, etc.

A se adresa la ziar.

Cartonage

pentru orice fel de industrii: produse alimentare, chimice, cofetării, farmacii, mode, tricotaje, încălțăminte, parfumerii, fabrici de săpun, etc.

execută prompt, conștiincios și cu prețuri convenabile. — Cereți oferte

Fabrica SIMON GOLDȘTEIN

Iași, str. Gh. Mârzescu 22

DOCTOR

ZENOBIA VITNER

MAMOȘ

Specializată în Paris

în Boli de Femei, Faceri

Consult. 1—4

Strada Cuza Vodă 9, Iași

Crimă în jud. Bacău

Un jandarm injunghiat

Bacău.— Parchetul local a fost înștiințat de o fioroasă crimă, petrecută în satul Helegiu.

Soldatul Vasile Petrea din Batalionul de Instrucție al Reg. 10 Jandarmi, pe când se plimba prin sat, a fost omorât de un necunoscut. Acesta l-a lovit cu un cuțit în gât.

S'a deschis o anchetă.

Școală muncitorească

Sub auspiciile cercului muncitoresc „Wecker" se va deschide în cursul lunei Octombrie o școală muncitorească, care va funcționa in localul cercului din str. Mărzescu.

Se vor ține următoarele prelegeri:

Istoria Socialismului—conferențiar d. *Leon Gheler.*

Istoria sindicalismului și Sociologia—conferențiar *d. Albert Abramovici* avocat.

Istoria universală, conferențiar Mihai Robu.

Istoria literaturii române, conferențiar *L. Sand*, avocat.

Literatura idiș, conferențiar * * *

Medicina socială, conferențiar *dr. L. Veisselberg.*

Inscrierile încep Luni, *20 Septembrie* și se primesc în localul cercului din str. Mârzescu, zilnic între *orele 11 jum. și 12 jum. dimineața.*

D-ra Raquel Meller, dela Palace, spune: „Săpunul Cadum e atât de moale, în cât convine ep dermelor celor mai delicate". Spuma abundentă și smântânoasă a Săpunului Cadum, pătrunzând adânc în pori, îi scapă de orice necurățenii, ține pielea în desăvârșită sănătate, și păstrează tenului frumusețea sa firească.

Din Ungheni

Eri în satul Dănuțeni s'a adunat obștia, pentru a se aranja mai multe chestiuni obștești, și a se ține o conferință cooperatistă.

Lumea s'a plâns d-lui Ir. Nanu de toate neajunsurile pe care le suferă cu încasările la piață și obor, precum și cu procedeile agenților fiscali.

La cooperativa din localitate s'au găsit unele alimente. S'au dresat acte.

— Societatea „Macaby" face zilnic repetiție cu fanfara, în vederea unei apropiate serbări cu concert. Această fanfară deși înființată abea de vre-un an, a progresat mult.

— Pentru 2 Octombrie, Căminul Cultural „Infrățirea" va da un frumos bal mascat, pentru strângerea fondurilor căminului. Toți ce simt românește vor stărui se dea concursul prețios, dat fiind că fondurile vor fi destinate și pentru cumpărarea de cărți școlarilor lipsiți de mijloace.

Domnul Stănescu, Conferențiar Universitar, Directorul orfelinatului din localitate, a luat frumoasa inițiativă, — secundat de corp l didactic și de fruntașii comunei — să organizeze la sfârșitul lunei Septembrie o serbare grandioasă artisică-culturală în folosul „Crucei Roșie".

R.

Furt la o biserică

Piatra N.— In satul Filioara necunoscuți au spart o biserică și au furat cutia de milă în care se afla o mare sumă de bani.

Bănuelile cad asupra doi flăcăi din satul Agapia.

Abonați-vă la Opinia și o răspândiți

INFORMAȚII

x Intre lucrătorii și patronii brutari este iarăși conflict.

Mișcarea e pornită de Sindicatul lucrătorilor brutari, de acord cu Comisia locală a sindicatelor.

Au loc tratative, prin mijlocirea autorităților.

x Atragem atenția d-lui Prefect de Poliție, asupra faptului că în drumul spre gară mișună noaptea indivizi care molestează pe trecători.

x D. Barasch din str. Gh'ca-Vodă 57, ne roagă să atragem atenția direcției Uzinei de electricitate, că un funcționar al Uzinei îi tae mereu curentul, fără nici un motiv. E o șicană care trebue să înceteze.

Un Ford al Cehoslovaciei

Intreprinderile industriale Batia

Praga (Ceps).— Cine sosește în orășelul Zlin situat în regiunea muntoasă a Moraviei, are impresia că se găsește undeva în Statele Unite ale Americei, judecând după mișcarea și timpul industrial ce domnește aci. Meritele în înflorirea acestei localități și regiuni le are Tomas Batia, care prin intreprinderile sale industriale a preschimbat liniștitul orășel provincial, într'un mare centru industrial al republicei cehoslovace. Este foarte interesant cum un mic atelier a devenit o fabrică de încălțăminte, care furnizează produse pentru întreaga Cehoslovacia, având câștigate și multe piețe ale țărilor străine între cari și piața Americei și a Indiei.

Inainte cu 30 de ani, Tomas Batia, azi in etate de 50 ani, a început prin a lucra încălțămintea țărănească. Puțin timp după acea ta a început să lucreze la o nouă încălțăminte în domenul acestei industrii — la ghete de postav și tălpi de piele.

Această idee a avut succes; fabricarea s'a desvoltat iar Batia a făcut un plan să organizeze produsele sale cu ajutorul technicei. Aflând despre metodele de lucru din America, el n'a ezitat de a se avânta într'acolo.

In anul 1904, Batia a plecat la Lynn, în America. După întoarcerea sa din Statele Unite, și-a construit o fabrică modernă, cu mașini industriale. In anul 1913 fabricile lui Batia s'au numărat deja printre marile intreprinderi industriale, ajungând să producă astăzi 50.000 perechi de ghete pe zi.

In aceste fabrici lucrează în prezent 7.000 lucrători. Intreprinderile Batia își au proprii or fabrică de piele, proprii or fabrică de talpă, de ciorapi, de cremă, de firetari, de cartoane, de cue, de cărămizi pentru construcție, precum și o tipografie proprie. Intreprinderile dispun și de linii ferate proprii.

Condițiunile sociale ale întreprinderilor merită și el cea mai mare atenție. Pentru locuința muncitorilor și funcționarilor, Batia a construit un întreg șir de vile și case amenajate cu toate posibilitățile technicei moderne.

Fiecare fabrică este prevăzută cu o sală de mâncare pentru muncitori. Pentru copiii muncitorilor, Batia a înființat o școală primară și o grădină de copii. In anul 1924, intreprinderile și-au acreat un propriu institut de higienă, iar în anul 1925 Batia a înființat un laborator psihotechnic. unde muncitorii sunt primiți la lucru după aptitudinea lor și clasați pentru diferitele secțiuni ale fabricilor. Intr'o intreprindere organizată într'un astfel de spirit nu ne poate mira nici faptul că muncitorii iau parte la câștig.

Intreprinderea dispune în Cehoslovacia de 204 sucursale, având sucursale și aproape în toate țările din Europa precum și în Statele Unite, Indii, Africa și Australia.

Se spune despre Batia că prin metodele sale concurează cu cele ale lui Ford din America

Elevi la învățătura tipografiei se caută la Tipografia H. Goldner.

ULTIMA ORA

SE MODIFICA REGENŢA

O ALTĂ PERSOANĂ VA LUA LOCUL A. S. R. PRINCIPELUI NICOLAE

Se anunţă că în curând va surveni o schimbare în alcătuirea Regenţei, urmând ca o altă persoană să ia locul A. S. R. Principelui Nicolae.

In această chestiune, putem da următorul amănunt absolut precis.

In grija de a as'gura o întăr re trainică a Dinastiei, M. S. Regele Ferdinand s'a preocupat mult de faptul că principele Nicolae şi-a făcut educaţia în Anglia, apropiindu-şi un spirit care nu coincide perfect cu spiritul şi realităţile societăţii noastre româneşti.

Pentru românizarea şi complectarea educaţiei Prinţului, M. S. Regele a dat Alteţii Sale, ca preceptor, pe un general român. Şi spre a se putea face faţă oricărei eventualităţi neprevă ute, Majestatea Sa s'a gândit şi la o modificare în compunerea Regenţei.

Mitropolitul Moldovei în parohiile de peste Prut

Astăzi dimineaţă I. P. S. S Mitropolitul Moldovei însoţit de P. S. S. Vicarul Mitropo iei, Protoereul Niculea, Pr. Chirica, misionar şi Pr. Vasiloschi, consilier Referent, a plecat la Ungheni.

La orele 10 dimineaţă Inaltul Prelat cu suita sa a ajuns în Tg. Ungheni fiind întâmpinat la frumoasa bis rică de lângă gară, de către Cler şi numeroşi săteni din satele învecinate.

In acest scop Protoereul Niculea convocase acolo pe preoţii basarabeni alipiţi jud. Iaşi.

Din partea autorităţilor judeţene au participat d-nii sub prefect Spacovici şi pretor Casian.

După ce s'a oficiat un serviciu religios de către Pr. Andrei Tanasiev, parohul bisericei din Ungheni, I. P. S. S. Mitropolitul Pimen a vorbit mulţimei dând sfaturi în chestia calendarului îndreptat şi a educaţie locuitorilor.

Cu acest prilej Inaltul Prelat a vizitat orfelinatul din Tg. Ungheni.

Mâne Vineri I. P. S. S. Mitropolitul Pimen însoţit de aceiaşi suită, va vizita bisericile din jurul Tg. Sculen. REP.

Cercetările continuă

în chestia maltratării comerciantului Andreescu

Bucureşti 16.— Comisarul regal căpitan Palade a continuat eri la prefectura de poliţie cercetările în chestia maltratării comerciantului Andreescu. Acesta a fost confruntat cu celelalte persoane aflate în cauză.

S'a examinat şi cazul confiscării revistei „Lupta economică".

S'a luat un lung interigator d-ui M. Burileanu, redactorul revistei. Pentru astăzi a fost citat şi d. Niculescu-Rietz, directorul proprietar al revistei.

Se ştie că „Lupta economică" publicase un clişeu reprezentînd pe negustorul Andreescu după bătaia mâncată la poliţie. Dar clişeul fusese executat după o fotografie pe care se făcuseră modificări cu cerneală, reprezentând răni de pe urma loviturilor.

*

Andreescu a făcut o plângere şi la parchetul general, cerând să se deschidă acţiune publică.

Eri d. prim-procuror Jean Dobrescu a citat şi interogat la parchet pe d. Săulescu, directorul poliţiei Capitalei, pe d-na şi d. colonel Bolintineanu, pe ordonanţa acestora şi pe negustorul Andreescu.

Cercetările continuă.

Tulburările din Triest

Roma 16.— La Triest au continuat ciocnirile de stradă între poliţie şi partizanii lui Farinacci.

Alţi doi fascişti au fost ucişi.

Alt jaf în Cadrilater

Constanţa 16.—Eri dimineaţă la ora 6, doisprezece bandiţi bulgari au apărut din nou pe şoseaua Curt Fanar din Cadrilater. Au jefuit de 50.000 lei şi dezbrăcat de haine pe negustorii N. Olteanu şi Suliman Ismail.

Bandiţii au dat o lovitură şi lângă satul Aivil.

Turcia în Liga Naţiunilor

Constantinopol 16.— Din Angora se anunţă că intrarea Turciei în Liga Naţiunelor poate fi considerată ca fapt împlinit.

Mai rămâne de stabilit numai chestiile de amănunt. Guvernul turcesc ar dori să se acorde Turciei un loc permanent în consiliu.

Fruntaş sionist în Capitală

Bucureşti 16. — A sosit în Capitală colonelul evreu englez Cesch, conducătorul executivei sioniste din Palestina.

Cesch a declarat că în Palestina domneşte linişte, evreii trăesc în bună armonie cu arabi. Opera de colonizare cere însă multă muncă şi o pace îndelungată.

Nici primăria Bucureşti n'are parale

Bucureşti 16.— Primăria Capitalei n'are bani. In consecinţă, va contracta un împrumut de 20 milioane lei la Casa de depuneri. Se tratează şi încheerea unui alt împrumut de 50 milioane.

E vorba ca pe ziua de 1 Octombrie să se suprime funcţionarii diurnişti.

Consiliu de miniştri

Bucureşti 16. — Astăzi după amiază are loc un consiliu de miniştri sub preşedinţia d-lui general Coandă.

Se vor face câteva comunicări în legătură cu vizita d-lui general Averescu la Roma.

Comemorări

Bucureşti 16. — Congresiştii „Astrei" au sărbătorit la Zalău memoria lui Mihai Viteazul. Apoi s'au dus la Bocşa Română la mormântul lui Simion Bărnuţiu. Au rostit cuvântări d-nii Bogdan Duică, Gh. Pop etc.

Desfacerea băuturilor spirtoase

Bucureşti 16. — Ministerul de Finanţe a prelungit termenul de desfacere a băuturilor spirtoase în Basarabia dela 15 Septembrie până la 1 Noembrie 1926.

Acesta este ultimul termen acordat.

Din ţările dictaturei

Londra 16.— In Italia şi Spania, din ordinul guvernelor sunt distruse ziarele străine care fac critica regimului dictatorial.

E vorba ca Anglia să facă un demers diplomatic.

O consfătuire a fruntaşilor averescani din Iaşi

Intervenţia în lupta de la Camera de Comerţ. — Dizolvarea consiliului municipal

O interesantă consfătuire a fruntaşilor averescani a avut loc Marţi sara, la locuinţa d-lui P. Pogonatu.

Două chestiuni au fost puse în discuţie.

*

Intâia chestiune a fost acea a apropiatei alegeri pentru Camera de Comerţ.

S'au adus argumente din care cei prezenţi au scos concluzia că şi liberalii ar da acestei alegeri o culoare politică.

In consecinţă, s'a hotărât ca partidul să dea tot concursul său, pentru reuşita alegerei listei în frunte cu d. Cerchez.

A doua chestie a fost aceia a dizolvării consiliului municipal.

D. Petrea care a luat parte la această cousfătuire, a consimţit în fine la dizolvare.

S'a convenit în principiu, că din comisia interimară să nu facă parte parlamentarii.

In urmă s'a numit o comisiune care să redacteze memoriul, prin care se cere dizolvarea consiliului municipal.

REP.

Raporturi normale franco-italiene

Paris 16.— D. Mussolini a răspuns mulţumind călduros d-lui Briand pentru felicitările pe care i le-a trimes cu ocazia atentatului.

Prin aceasta, conflictul italo-francez pare aplanat.

La Geneva, d. Briand a declarat d-lui Grandi că în Franţa trăesc 800.000 italieni care se bucură de dreptul de azil. Dacă ei vor abuza de acest drept, se vor lua măsuri în consecinţă.

Modificarea legei autonomiei c. f. r.

Bucureşti 16.—La Ministerul Comunicaţiilor se lucrează la modificarea legei autonomiei căilor ferate.

Proectul de lege modificat va fie prezentat Consiliului de Miniştri şi apoi depus pe biurourile Camerei.

Mânăstirea Bacancea (Bălţi) atacată de bandiţi

Ungheni 16.— Aseară la ora 10 o bandă compusă din vre-o opt persoane a încercat să atace mânăstirea Bacancea (jud. Bălţi).

Faptul fiind observat de nişte servitori, aceştia au înştiinţat pe preotul Nicodin, Egumenul Mânăstirei. S'a dat imediat alarma.

D. Locot. Rădulescu, din Reg. 6 Vânători şi d. Enescu, comisarul gărei Ungheni, care se aflau întâmplător ca oaspeţi au tras câteva focuri de armă.

Bandiţii s'au retras.

Jandarmii cercetează cazul şi au arestat pe câţiva săteni bănuiţi.

De remarcat că acum un an o bandă de hoţi a reuşit să pătrundă în mânăstire a legat pe călugări şi a jefuit toate chiliile. *R.*

Cabinetul Dentar
S. SIROTA GROSU
Strada Anastasie Panu No. 17
(Piaţa Halei).
Execută lucrări în platină, aur şi cauciuc, dinţi albi fără placă, extracţiuni şi plombe fără durere
Consult. dela 10 dim. până la 7 seara
PREŢURI REDUSE
Pentru săraci gratis zilnic

C. DIAMANT
AVOCAT
Consult. 8—10 dim. 6—8 seara
Str. Neculai Gane 14

Situaţiunea rea a porumbului

Ne ameninţă satele pelagra ?

Consiliul agricol al judeţului Iaşi, anunţă prefectura Judeţului, de alarmanta situaţie a recoltei porumbului de anul acesta.

Timpul ne fiind favorabil porumbul n'a avut timp să se coacă. Totuşi, ţăranii au început să-l strângă depe lanuri.

Consiliul agricol anunţă prefectura cerându-i să dea ordin jandarmilor să nu lase pe ţărani să strângă porumbul până la 1 Oct. crt.

Porumbul fiind încă necopt bine, făina va conţine microbii pelagrei, aşa că ne-ar ameninţa o periculoasă epidemie în judeţ.

ECOURI

— De la 15 Septembrie la 15 Octombrie, în salonul magazinului Braşcu-florăria Gabroveschi din str. Lăpuşneanu s'a deschis expoziţia pictorului Anton Panciu.

— D-l Dr. Enric Pekelman dentist, şi-a reluat consultaţiile în str. Lăpuşneanu 6.

— Dr. Albert Ficler reîntorcându-se în localitate, a reluat consultaţiile în cabinetul d-sale din str. Lăpuşneanu 27 — deasupra cofetăriei Georges & Co,

Cel mai nou film parizian „Flacăra" după marele succes „La Flamme" de Charles Meré interpretat de Charles Vanel, Germaine Rouer, Henry Vibert, şi alţi corifei ai scenelor pariziene se reprezintă astăzi la Cinema Sidoli. Acţiunea se desfăşoară la Paris şi Londra în cele mai înalte cercuri de acolo.

Dacă faceţi reparaţii la imobilele Dv. sau construiţi din nou, adresaţi-vă cu încredere la marele depozit de cherestea
„Comerţul Forestier"
din str. Uzinei No. 23 Iaşi
care furnizează materialele lemnoase necesare, de cea mai bună calitate şi cu preţurile cele mai reduse.

DOCTORUL
R. DAMSKER
Str. Cizmăriei No. 17
(PIAŢA HALEI)
Consultă zilnic între orele 8—11 a. m. şi 3—6 p. m.
pentru Boli Interne sifilis şi Genito-Urinare

TRUPA DIN VILNA
de sub direcţiunea SAMUEL SANDU — Directorul trupei S. MAZO
Va da un ciclu de 3 reprezentaţiuni în oraşul nostru
Se va reprezenta Joi 23 Septembrie „GER ZEDEK" dramă în 4 acte *de A. Katzisne*
Vineri 24 Septembrie „PARIUL" comedie în 3 acte şi un prolog *de SCHALOM ALECHEM*
SAMBATA 25 SEPT. „VISATORUL DIN GHETO" dramă în 4 acte *de Mark Orenştein*
Biletele s'au pus de pe acum în vânzare la Cinema Sidoli.

†

In veci nemângâiaţii: Maria şi Mihail Gr. Po luşnicu soră şi cumnat, Lucia şi Mihail Bogrea cu copiii Florica şi Vasile, cumnată, frate şi nepoţi, Dimitrie Bogrea şi Arghir, frate şi nepot, Georgeta Bogrea nepoată, Eugenia şi Lucia Bogrea cumnată şi nepoată, au adânca durere a vă aduce la cunoştnţă perderea prea timpurie a scumpului lor frate, cumnat şi unchiu

Vasile Bogrea

Profesor de filologia clasică
Directorul Institutului de studii clasice la Universitatea din Cluj
Membru corespondent al Academiei Române
„Ofiţer al Coroanei României"
„Răsplata muncei pentru învăţământ cl. I"
„Avântul ţării" etc.
In etate de 44 ani.

Decedat la Viena în ziua de 8 Septembrie a. c.

Inmormântarea se va face la sosirea rămăşiţelor pământeşti în oraşul Cluj.

Cortegiul va porni dela Universitatea din Cluj unde se va oficia serviciul religios.

Fie-i ţărâna uşoară!

Inştiinţare
Aduc pe această cale la cunoştinţa vastei mele clientele că am primit jurnalele ultima creaţi Franceze şi Engleze, tot odată mi-am asortat furniturile cele mai fine pentru sezonul de toamnă şi iarnă
Croitoria
T. ZWIEBACH
str. Ştefan cel Mare 21
în curte, fost Hotel Dacia

La Cinema Sidoli spectacolele serale încep la ora 9 p.m. fix, iar cele din cursul zilei încep dela ora 3 fix şi rulează fără întrerupere până la ora 9 jum.

DOCTOR
L. HEITEL
MAMOŞ
De la clinicile din Berlin, Viena Frankfurt
Boli de femei şi naşteri
Str. Săulescu 2 (alături de Biserica Talpari)
Consultaţiuni 3—6 p. m.
Pentru săraci gratis zilnic.

Publicaţiune

Se aduce la cunoştinţa generală că în ziua de 30 Septembrie 1926 ora 11 a. m. se va ţine licitaţie publică cu termen scurt în localul acestei administraţii din Bucureşti strada G-ral Berthelot No. 30, cum şi la Rectoratul Universitar din Iaşi, pentru darea în întreprindere a construcţiei aripei stângi de la Facultatea de Medicină din Iaşi.

Licitaţia se va ţine în conformitate cu legea Contabilităţei publice (art. 72—83) şi cu condiţiunile generale pentru întreprinderea de lucrări publice.

Domnii concurenţi vor licita depunând odată cu oferta şi o garanţie de 6 la sută la valoarea lucrărilor în numerar sau efecte garantate de Stat.

Se atrage atenţia Domnilor concurenţi, că garanţia fie în numerar fie în efecte trebue să se depună la Casa de Depuneri sau la vr'o Administraţie Financiară şi numai recipisa ce se va libera o va depune odată cu oferta la licitaţie, în caz contrar oferta nu le va fi luată în consideraţie şi D-lor vor fi respinşi de la licitaţie.

Devizele, planurile şi celelalte informaţii relative la aceste lucrări se pot obţine în orice zi de lucru de la Serviciul Technic precum şi de la Rectoratul Universităţei din Iaşi, între orele 11—13.

Secretariatul General

DOCTOR IN MEDICINA
M. WECHSLER
Specializat în Franţa în
ARTA DENTARĂ
Boli de gură şi de dinţi
Consult. 9-12 şi 2-7 p. m.
IAŞI, Str. Ştefan cel Mare 13
Casele Leon Mayer

DOCTOR
E. GHELMAN
Specializat la Viena
Boli de Piele şi de păr
Sifilis şi Venerice
Tratamentul radical a blenoragiei acute şi cronice prin Uretroscopia (Iluminatul canalului uretral) Electrolyza, galvanocaustica, vaccinoterapia.
Str. GANDU No. 1 vis-a-vis de Cinema Elisabeta
Intrarea prin stradela Talpalari.
Consult.: 9-10 a. m. şi 2-7 p. m.
Duminică 11—12 a. m.

--CITIŢI „OPINIA"--

Liceul de băeţi şi
Scoala superioară de Comerţ
„M. COGALNICEANU"
Şcoli cu drept de publicitate
IAŞI, C. A. ROSETTI 8
La aceste şcoli, cu aceleaşi drepturi ca ale statului, se primesc: a) In clasa I-a de liceu elevi fără examen de admitere; b) Elevii ce urmează cl. IV-a la acest liceu, au dreptul să treacă în cl. V-a, dând examenul de admitere al acestei clase, cu profesorii respectivi; c) La Liceu pe lângă clasele ordinare, anul acesta va funcţiona şi clase paralele, cu taxa ca la şcolile statului; d) La şcoala superioară de Comerţ va funcţiona numai cl. V-a şi VI-a.
Cancelaria este deschisă în fiecare zi de lucru între orele 10—12 a. m. şi 4—6 p. m.

Laboratorul de chimie analitică
Dr. KONYA
bacterioscopie, analize alimentare, lapte, făină, băuturi; analize de urină, suc gastric, spute, puroi nectral, calculi biliari, etc. analize chimico-technice.
Şeful laboratorului Dr. EMIL GROZEA, fost asistent al laboratorului de chimie analitică al Universităţii din Bucureşti.

STIRI DIN TARĂ ŞI STRĂINATATE

Unii fruntaşi ardeleni nu vor fuziunea cu ţărăniştii

Iorghiştii trag spre averescani

Fuziunea naţional-ţărănistă întâmpină încă unele rezistenţe, mai cu seamă în tabăra ardelenilor.

Pe când toţi fruntaşii ţărănişti—y compr s dr. Lupu—au consimţit la unirea cu partidul naţional, unii aghiota ţi ai d-lui Maniu se opun la o combinaţie de stânga. Liberalismul bancar li se pare mai nimerit.

In fruntea acestui curent stau d-nii Vaida-Voevod şi Mihai Popovici. D. Vaida a avut chiar o întrevedere cu d. Ionel Brătianu.

Pe de altă parte, grupul iorghist n'ar fi încântat de fuziune cu ţărănişti, temându-se probabil de o prea lungă aşteptare în opoziţie. Ei cer şefului or să refacă vechiul partid naţionalist-democrat şi să colaboreze cu g vernul averescan.

Spr.rirea t xelor PE C. F. R.

Incepând de ieri, taxele de călăto ie pe c. f. r. s'au sporit astfel:

Clasa I cu 30 la sută; clasa II cu 45 la sută, clasa III cu 60 la sută şi clasa IV cu 100 la sută.

Au fost sporite mai mult preţurile la clasele III şi IV pentrucă sunt acelea care produc mai mu t. Consiliul de administraţie al c. f. r. a arătat că în clasa I se circulă mai mult cu bilete gratuite. La clasa II nu p ătesc decât evreii, iar la clasa III şi IV plătesc evreii şi ţăranii.

Lupta contra obezităţii

(Continuarea din pag. I-a)

„Nici iodul, nici iodurile nu provoacă slăbirea decât în caz l când sunt întrebuinţate în doză aşa de mare încât dau naştere la adevărate intoxicaţii şi maladii".

D-rul Maurice Penne şi dr. Paul M thieu spun:

„Ceaiuri, p lule de slăbire, prafuri sau buline co tra obezităţii, rec amele care laudă efectele lor, acopăr ultima pagină a ziarelor. Mulţi obezi au încercat cel puţin unul din aceste tratamente. Acesta a fost deobiceiu fără folos, câteodată a prilejuit accidente mai mult sau mai puţin grave. Căci nu există nici o substanţă care să vindece grăsimea în mod automatic.

*

Deci e înţelept, faţă de aceste sfaturi autorizate, să ne abţinem de la orice tratament de slăbire consistând în absorbirea de medicamente care nu slăbesc, prezentând în schimb grave pericole pentru sănătate.

Prin urmare, a fi intoxicat de grăsime sau de droguri, oferă inconveniente tot aşa de grave din punctul de vedere al sănătăţii.

Există încă un mijloc de slăbire: să ne lipsim de hrană. Şi în acest caz urmările pot fi grave pentru organism, care ne mai primind caloriile necesare, se deteriorează.

*

Mijloacele cu adevărat ştiinţifice pentru combaterea obezităţii sunt sporturile şi tratamentul prin thermoterapia uscată.

Urmând acest tratament şi făcând exerciţii regulate, vom împiedeca grăsimea să cuprindă din nou trupul bolnavului.

In cazul când acesta, pentru un motiv oarecare, nu poate face exerciţii regulate, poate urma tratamentul cu întreruperi, fără oboseală.

Femeile de pildă, nu pot practica întotdeauna sporturile violente; atunci se aplică tratamentul thermoterapiei.

Sistemul thermotherapiei uscate consistă în a-ţi expune corpul acţiunii aerului cald lipsit complect de umiditate; sistemul e superior băilor de aburi şi băilor turceşti sau ruseşti. Neajunsul acestora e că expune pe toţi pacienţii în aerul cald dar umed, fără a ţinea seamă de diferenţa între organisme, ceiace poate să aducă pentru unii tulburări cardiace. Thermotherapia uscată înlătură acest neajuns.

Prin urmare, stimate coconiţe nu mai mâncaţi lămâe, căci e în zadar...

Generalul Averescu la Roma

D. general Averescu a sosit eri dimineaţă la 8, la Roma.

Pe peronul gării, d. gen. Averescu a fost salutat de un reprezentant al guvernului italian, de autorităţi, membrii coloniei române şi numeros public.

Generalul Averescu

Primul ministru va rămâne încă câte-va zile la Roma, unde va fi oaspetele guvernului italian. D-sa va sosi la Bucureşti între 20—25 Septembrie.

Se va ieftini pâinea

Convocarea morarilor

Scăderea mare a preţului grâului, a făcut ca consiliul Municipal să se gândească la o nouă ieftenire a preţului pâinei.

In acest scop, morarii din localitate au fost convocaţi la Primărie pentru Sâmbătă seara când se va tranşa şi conflictul dintre patronii şi lucrătorii brutari.

La Hârlău

s'a ieftenit pânea

Hârlău.— In şedinţa delegaţiei permanente a comisiei interimare, luându-se în discuţie chestia pâinii, constată-du-se o scădere în preţul grâului, s'a decis scăderea preţului pâinii la 12 lei în loc de 13 cum a fost până'n prezent.

Glonte rătăcit.— Un glonte rătăcit ce pare a fi venit dinspre via d-lui Grigoriu, în noaptea zilei de 13 crt. a spart 2 geamuri la locuinţa d-lui M. Gătlan, oprindu-se în p rvazul ferestrei. PL.

x PENSIONAREA FUNCŢIONARILOR PRIMARIEI.— Am arătat acum câteva zile că cei 20 funcţionari ai primăriei care sunt puşi pe tabloul de pensionare, s'au agitat pe această chestie.

Se ştie că mai toţi aceştia sunt oameni nevoieşi care nu ar putea duce viaţa cu mica pensie ce li se rezervă.

Atunci ei au cerut Ministerului de finanţe să fie scoşi la pensie la 1 ianuarie, în loc de 1 Oct. cum s hotărâse.

Deoarece Ministerul n'a răspuns şi ziua fatală se apropie, bătrânii funcţionari au introdus aceiaşi cerere şi la primărie.

Delegaţia permanentă a admis cererea.

SENATUL UNIVERSITAR ŞI FACULTATEA DE TEOLOGIE

La acţiunea clerului Moldovei în chestia facultăţei de teologie a mai aderat pe lângă Universitatea din Cernăuţi prin d-nii profesor Nistor şi Cândea, şi Universitatea din Cluj prin d. prof. Al. Lapedatu.

De altf l d. Lapedatu a publi at astăzi şi un interviev în chestia facultăţei.

*

Se aşteaptă acum ce atitudine va lua Senatul Universitar din Iaşi în această chestie atât de mult discutată.

Un prof sor universitar ne-a declarat:

—„Cred că majoritatea membrilor Senatului Universitar s'au şi pronunţat pentru facultatea de teologie la Iaşi".

„Se aşteaptă acum intoarcerea Rectorului pentru ca Senatul Universitar să se'ntrunească".

*

De altă parte aflăm din cercurile autorizate că unii profesori universitari chiar amici politici ai d-lui ministru Petrovici sunt de partea marei mişcări preoţeşti şi universitare, pentruca facultatea de teologie să funcţioneze la Iaşi.

Rep.

Iaşul fără peşte

De âteva zile se resimte în laşi lipsa de peşt.

Se ştie că primăria conv nise cu două cooperative din Vâlcov pentru aprovizionarea oraşului cu peşte.

Simţindu-se lipsă în oraş, d. ajutor de primar Gheorghiu a dat o telegramă pentru ca cooperativele „Morun" şi „Dunărea" să trimită la laşi cât va lăzi cu peşte.

Astăzi dimineaţă d-sa a primit o telegramă din partea cooperativei „Morun" cum că actualmente nu se poate expedia nimic, pescuitul fiind foarte slab.

Cealaltă cooperativă n'a răspuns încă.

In ori-ce caz oraşul va rămâne fără peşte deoarece nicipescarii din hală nu se pot aproviziona.

ŞTIRI POLIŢIENEŞTI

Indivizi suspecţi arestaţi.— Eri seara pe la orele 9 pe când d. M. Grümberg, proprietarul fabricei de cărămidă din str. Păcurari, trecea prin curtea fabricei, observă doi indivizi suspecţi.

Somându-i să stea, ei au rupt-o de fugă; dar au fost prinşi.

Duşi la secţie, ei au declarat că se numesc: Chirilă Ţurcanu şi Ichim, de loc din Hotin.

Cu acte în regulă ei au fost înaintaţi poliţiei pentru continuarea cercetărilor.

Hoţi de cai.—După nenumăratele tâlhării comise prin judeţ, hoţii de cai s'au abătut spre oraş, începând o serie de furturi.

Eri seară pe la orele 11, necunoscuţii borfaşi au intrat în curtea d-lui Rozemblat din str. Gafincu 4, de unde au furat doi cai. După comiterea faptului hoţii s'au făcut nevăzuţi.

Păgubaşul s'a plâns poliţiei, care a început o serie de cercetări pentru prinderea îndrăzneţilor tâlhari.

Deces. — Eri a încetat subit, din viaţă femeea Abroza Necha din str. Nicolina 19.

Parchetul a autorizat înmormântarea.

Furt. — Femeile: Bonduc Nastasia şi Maria Caldare, au venit eri la depozitul de spirt din str. A. Panu. După ce făcură cumpărăturile necesare, ele părăsiră prăvălia.

După puţin timp prima observă că-i lipseşte din buzunar o batistă în care se găseau 1700 lei.

Indată chemă sergentul pentru controlarea clienţilor şi a personalului. Aceasta se făcu, fără a aduce vre'un rezultat.

Inceput de incendiu. — Eri pela ora 1 ziua, s'a declarat un incendiu în str. Descălicătoare, la casa cu No. 28, unde locueşte familia Rozenberg. Focul, provenit din neglijenţa servitoarei, a fost îndată localizat.

x Numărul din această săptămână al „Gazetei Capitalei" va apare în Iaşi cu un bogat material.

In acest scop, d. Naumescu directorul „Gazetei Capitale." a sosit azi în localitate.

INFORMAŢII

x La Ministerul de interne se pregăteşc lucrări pentru ca în Februarie 1927 să se facă alegeri generale pentru consiliile comunale rurale.

Pretextul va fi schimbarea generală a circumscripţiilor comunelor, schimbarea care va precede convocărei colegiilor electorale.

x *D-l Ionel Brătianu este iarăşi bolnav.*

Şeful liberalilor se află la Florica, sub îngrijire medicală. Ieri a fost vizitat de M. S. Regina Maria.

Piaţa Valutară

Leul la Paris a cotat ieri 17.80; la Zurich 2,62 jum.

Devizele în Capitală au notat: Francul francez 16.75; francul belgian 5,45; francul elveţian 38.15; lira engleză 957, dolarul 196.50; lira italiană 7,30; cor ana cehă 5.94; Rentenmark 47.50.

x D. Const. Damian care fusese destituit din postul de inspector şef al regiunii şcolare Bacău, a fost reintregrat.

D. Damian fusese destituit pe motivul că a avut o atitudine „ireverenţioasă" faţă de d. C. Jornescu deputat guvernamental, de Roman.

Reintegrarea a fost cerută de d. Gatoski, prefectul judeţului.

x D-na Eleonora Stratilescu, profesoară la liceul „Regina Maria", din Capitală, a fost detaşată ca directoare la liceul de fete din Soroca.

x *Inchisorile fără fonduri.*— Administraţia centrală a închisorilor plăteşte atât de greu cheltuelile diferitelor penitenciare, încât directorii se văd nevoiţi să întrebuinţeze la plata hranei zilnice depunerile arestaţilor.

Astfel că la eliberare, când deţinutul are nevoe cel puţin de bani de drum, nu i se dă peculul său, ci o simplă chitanţă, urmând să i se dea banii mai târziu.

x Azi, se va trage la sorţi, la Tribunalul secţia I, lista juraţilor, care vor compune Curtea cu juri din sesiunea de Octombrie.

Această sesiune începe la 1 Oct. până la 15 Oct.

x *Descoperire macabră la Ungheni.*—Parchetul local a fost ieri după amiază înştiinţat telegrafic că la Ungheni s'a făcut o descoperire misterioasă.

Jandarmii trecând pe la marginea târguşorului au găsit în popuşoi un cadavrul unui necunoscut, intrat în putrefacţie. Incă nu s'a putut stabili identitatea.

Parchetul a ordonat o anchetă.

Se bănueşte că la mijloc ar fi o crimă.

x D. P. Pogonat a plecat aseară la Bucureşti, condus la gară de numeroşi prieteni.

x Comisiunea de cooperare intelectuală de pe lângă Societatea Naţiunilor a primit invitaţia delegatului român d-l profesor Sexti Puscariu, ca primul congres al artelor populare să se ţină anul viitor la Bucureşti.

x Se aduce la cunoştinţa tuturor d-nilor medici din oraşul Iaşi că,

Vineri 17 Sept. ora 8½ seara

are loc în localul Cercului (Str. Lăpuşneanu) adunarea generală anuală.

Aceasta fiind a doua convocare, şedinţa se va ţine ori-care va fi numărul membrilor prezenţi.

x *Procesul Sfatului Negustoresc.* — In faţa Tribunalului secţia II-a Camera de Consiliu, a venit eri spre judecare cererea introdusă de Camera de Comerţ pentru rezilierea contractului cu Sfatul Negustoresc.

Pe cale de incident s'a cerut ca partea reclamantă să-şi dovedească calitatea.

Tribunalul a rămas să se pronunţe astăzi.

x Sâmbătă populaţia israelită serbează cea mai mare sărbătoare, acea a „iertării". In consecinţă, prăvăliil comercianţilor evrei, vor fi închise de mâine Vineri, ora 4 p. m. până Luni dimineaţă.

x D. Axinte, prefectul de judeţ se înapoiază mâine în localitate.

x *Prinderea unui evadat.*—De la comisia I-a a evadat acum câteva zile individul Vasile Zabri din com. Scânteia jud. Vaslui, care fusese arestat fiind implicat în nişte furturi.

Ieri la prânz un agent al Biroului de Circulaţie a reuşit să-l prindă într'un depozit de lemne din şos. Moara de Foc.

Zabri a fost dus din nou la poliţie.

x Inspectoratul Muncii Reg. 8-a Iaşi, atrage atenţiunea patronilor-m seriaşi, că şcolile industriale No. 1 din strada Lascăr-Catargi şi No. 2 din strada Sf. Lazăr îşi deschid cursurile pe ziua de 1 Octombrie 1926.

Dom ii patroni ai ucenicilor sunt obligaţi a înscrie pe toţi ucenicii la şcoală, înainte de 1 Octombrie 1926.

x **Se verifică gestiunea la Camera de Comerţ.**— Se anunţă că Comisia int rimară a Camerei de Comerţ a cerut Ministerului de Industrie să trimeată un Inspector Administrativ care să verifice gestiunile din ultimii doi ani, ale Camerei de Comerţ.

x PENTRU AUTORIZAŢIILE ŞCOLARE.— Probabil în baza unei dispoziţii superioare, direcţiile şcolilor primare nu eliberează certificate de absolvire până ce părinţii absolvenţilor nu fac dovada că au plătit impozitele.

Nu discutăm măsu a aceasta. Dar sunt cazuri când aplicarea ei înseamnă o şicană, chiar o cruzime.

Ni se relatează deci dă că la şcoala „P. Poni" din Păcurari s'a refuzat unei fetiţe eliberarea unei certificat, fără dovada plăţii impozitelor. Dar tatăl fetei e din jud. Botoşani şi era materialmente imposibil a se aduce chitanţa respectivă, în timp util aşa ca fetiţa să poată fi înscrisă la o şcoală secundară.

Iată un caz când dispoziţia în chestie trebue comparată cu situaţia de fapt şi lăsată în suspensie. Astfel se ajunge pur şi simplu la acte de cruzime.

x D. dr. P. Zosin, s'a întors astăzi dintr'o călătorie în Ardeal, reluându-şi ocupaţiile.

x *Cearta de la titlu.*— Titlul gazetei „Sfatul" a d-lui Cerchez fuse e mai dinainte înscris la tribunal ca titlu al „Sfatului Negustoresc".

In consecinţă „Sfatul Negustoresc" a somat prin portărei pe d. Cerchez să părăsească titlul care nu poate să-i aparţie.

x Şcoala comercială superioară de fete din Iaşi continuă înscrierile până în ziua de 2 Septembrie 1926, deocamdată tot în localul şcolii comerciale de băeţi din str. V. Alexandri No. 5, până la mutarea în localul propriu: casa lost Wurmbrandt str. Tăutu No. 16.

Orice lămuriri se dau zilnic la cancelaria şcolii între orele 8—12 şi 4—6.

x Şcoala comercială elementară de fete din Iaşi primeşte înscrieri pentru cl. I şi înscrieri pentru cl. II-a şi III-a numai până în ziua de 18 Septembrie.

x *Intrunire socialistă.*—Implinindu-se 25 de ani de la întemeierea Internaţionalei Sindicale dela Amsterdam, partidele socialiste vor comemora pretutindeni în această zi această aniversare.

Partidul socialist din localitate va sărbători şi el acest eveniment printr'o întrunire publică, care va avea loc Duminică 19 Sept mbrie ora 10 dimineaţă la Casa Poporului din Socola.

Vor lua cuvântul d-nii Virgil Ionescu, Leon Gheler, Const. Popa şi Albert Abramovici, avocat.

Indurerata soţie **Marie R. Sevastos** anunţă parastasul de 40 zile a regretatului soţ

ROMULUS SEVASTOS şi EMIL SEVASTOS

frate, care s'au perdut grabnic unul după cellalt şi roagă prietenii şi cunoscuţii să ia parte la slujba religioasă care va avea loc *Sâmbătă 18 Septembrie*, orele 10 a m. la Biserica Vulpe str. Sărăriei.

„Alte Siluete Literare şi Artistice"

Astăzi s'a pus în vânzare la toate librăriile noul volum intitulat „*Alte siluete literare şi artistice*" ale scriitorului renan H. Eulenberg.

Elegant imprimat în atelierele „Viaţa Românească" acest al doilea volum cuprinde următoarele siluete:

Kant, Chopin, Watteau, Calderon, Walt Whitman, Rubens, Offenbach, Goya, Napoleon, Frederic Cel Mare, Rembrandt, Lassalle, Bach, Hans Sachs Swift, Bismarck, Raffael, Mozart, Petrarca Verdi, M-me de Stael, Michel-Angelo, Kotzebue, Brahms, Halevy, Iens P. Iacobsen, Haydn. Richard Voss, Petöfi şi Beethowen.

Volumul „*Alte Siluete literare şi artistice*" în traducerea d-lui C. Săteanu, cuprinde un bogat material literal de peste 320 pagini, este tipărit cu îngrijire pe hârtie velină şi pentru a fi accesibil tuturor oamenilor dornici de literatură, muzică, sculptură, teatru şi tot ce se înţelege prin cultură generală, el nu costă decât 50 lei exemplarul.

Comenzile din provincie se vor adresa tipografiei „*Albina*" Iaşi. str. Seulescu No. 1.

Charles Vanel simpaticul şi magistralul artist dramatic parizian, decorat zilele trecute cu cel mai înalt grad al Legiunei de Onoare apare în Flacăra (La Flamme) dramă în 8 acte după piesa lui Meré. Mai apar în acest nou film parizian Germaine Rouer, Henry Vibert, Dartcuil etc. etc. Astăzi la Sidoli.

Liceul Militar Iaşi

Publicaţiune

Se aduce la cunoştinţa amatorilor, că Liceul Militar Iaşi, caută pentru angajare cu bună lucrători croitori, pentru confecţionarea următoarelor efecte:

613 Cămăşi de noapte
145 Mantale
145 Tunici
610 Pantaloni
305 Capele
305 per. Moleti re
305 Vestoane
610 Bluze
305 Cerşafuri
6.0 Feţe de pernă
38 Dosuri de pernă
38 Saltele

Lucrul se dă croit gata şi se execută în Atelierul Liceului sub supravegherea maistrului, sau acasă la lucrător, după cum se poate conveni.

Doritorii se vor prezenta, pentru relaţii asupra preţului, la serviciul Imbrăcamintei, în orice zi de lucru de la 8—12 şi de la 3—6 p. m până la data de 1 Octombrie 1926.

No. 3919 din 15 Septembrie 1926

Citiţi „Opinia"

17 SEP 926
Biblioteca Universitatii
Loco
BIBLIOTECA UNIVERSITATE IAŞI

ANUL [illegible]

ABONAMEN[illegible]
Lei 600 . . . pe
„ 320 . . . „ 6 l
„ 160 . . . „ 3 lun.

2 LEI NUMARUL

SAMBATA 18 SEPTEMBRIE 1926

OPINIA

ZIAR POLITIC COTIDIAN

ANUNCIURI
se primesc la toate
Agenţiile de Publicitate
şi la
Administraţia ziarului
Iaşi—Str. Gh. Mârzescu 17

CUM VAD ŞI CUM INTRIGHEAZA LIBERALII

COMENTAREA ALEGERILOR PARŢIALE

Oficiosul liberal „Viitorul“ comentează rezultatul alegerilor parţiale, ajungând la concluzia că: „acţiunea întreprinsă d partidul naţional liberal pentru educaţi nea şi consolidarea votului obştesc a fost începută sub auspiciile cele mai fericite şi cu rezultate care legitimează cele mai bune speranţe pentru reuşita acestei opere necesare“. In corpul articolului se arată cum anume „s'au cuminţit“ alegătorii.

Să nu vă închipuiţi că se vorbeşte insistent despre mijloacele violente şi samavolnice întrebuinţate de guvern şi administraţie, ca tradiţional sistem de „cuminţire“.

Pentru judecarea complexului de fapte, liberalii întrebuinţează o optică specială ordonată parcă de comandanţii lor supremi.

Nu-i îngăduit în acest partid să vezi limpede, nici măcar să întrevezi ceva, cu inteligenţă şi spirit de imparţialitate. Odată ce eşti în cadrele bratienismului, trebue să-ţi pui ochelarii deformanţi şi să-ţi provoci paralizia creerului, pentrucă nu mai ai voe să judeci.

Asta pentru „soldaţii disciplinaţi“. Conducătorii ştiu bine ce vor. Ei fac şi spun toate enormităţile, din calcul şi din incapacitatea de a face altfel politică decât prin trucuri meschine prin intrigi şi calomnii. O pildă e chiar citatul articol din „Viitorul“, care a fost scris ca să dovedească „decadenţa ţărănismului“. Alegerile parţiale n'au pus în lumină—după d. Vintilă Brătianu—decât atât. Adevărata decădere, care este nerespectarea legilor prin tot soiul de ingerinţe, falsificări şi abuzuri nu o văd liberalii,—nu vor s'o vadă—pentrucă *ei au provocat-o* şi în sarcina lor cade mare parte din răspundere.

Acum un singur lucru le trebue liberalilor: să decadă ţărănismul.

Au scris deci şi vor mai scrie tot felul de neadevăruri şi enormităţi, pentrucă—de fapt—ţărăniştii au dovedit şi în alegerile parţiale—acolo unde votul n'a fost com lect zădărnicit—că mut o forţă cu adânci rădăcini în masele populare.

Mai este o cauză (desigur cea mai importantă) pentru care „decad“ ţărăniştii: se apropie momentul fuziunii cu naţionalii şi al formării unui partid cu care va fi mai greu să se joace oligarhia. A defăima pe ţărănişti, a arăta că nu însamnă nimic, este deci o operă oportună, menită să impresioneze pe şovăitorii ardeleni şi să-i întoarcă cu ochii către taraba liberală.

N'am scris cele de mai sus pentru a apăra ţărănismul. Acest curent democrat se menţine prin însăşi reacţionarismul şi fără de legile partid lor protivnice. Am vrut să subliniem numai, ca un simptom al realizării fuziunii, noua intrigă pe care o încearcă liberalii. —Y—

ASPECTE

„Pe căile luminii şi culturii“

Noi ne-am luat sarcina, de altfel cât se poat de uşoară, ca să urmărim pas cu pas şi rând cu rând activitatea grupului cuvântist; pentru îndrăzneala cu care acest grup tratează anumite chestiuni şi mai cu seamă pentru a pune la punct atitudinile împrumutate din interes momentan, e bine să subliniem toate contrazicerile, să menţionăm toate ezitările şi mai cu seamă orice duplicitate.

Am arătat dăunăzi punctul de vedere al d-lui Nae (Ionescu) în chestia elevilor evrei din ţinuturile alipite şi am demonstrat că pentru circumstanţă d-l Nae se îndrăgostise de copiii evrei pe cari vrea cu tot dinadinsul să-i aibă în şcolile româneşti, în vreme ce tovarăşii săi de gazetă agită pentru „numerus clausus“.

Eri d. Gongopol, a cărui origine de descendent al supuşilor lui Pangalos, ar trebui să-i indice oarecari temperamente în politica d-sale xenofobă, după ce în atâtea articole a luptat destul de urât în contra evreilor, găseşte oarecari accente de vestezire a violenţelor antisemite.

D. Gongopol narează o întâmplare: cu prilejul dezastrului de la Huşi o bătrână creştină ca să-şi apere casa de foc a urcat pe acoperiş icoana Maicei Domnului aşteptând un miracol, care nu s'a produs; un cârciumar evreu văzându-şi casa ameninţată, a scos două butoane cu vin din pivniţă şi cu ele a reuşit să stingă flacările apărându-şi avutul.

Din această întâmplare dl. Gongopol ajunge la concluzia că, pe când femeea, din ignoranţă, a crezut că icoana poate face minuni şi şi-a sacrificat casa, evreul practic şi dibaciu a sacrificat puţinul pentru a salva restul şi scrie „în loc de striga „jos jidanii“, ei cari se sperie de existenţa lor, ar fi mai cuminţi luptând împotrivă-le prin întărirea statului naţionale pe căile luminei şi culturei“.

Câtă neînţelegere a celor mai elementare noţiuni închide această frază! Ignoranţa numai poate menţine spiritul urii de rassă, antisemitismul feroce sau doctinar chiar; în ziua când poporul se va îndrepta pe căile luminei şi ale culturei, vor înconţi în sufletul lui alte idealuri şi se va convinge că posibilitatea de înfrăţire cu toate neamurile nu este o poveste. In ziua aceea poporul nu va mai lupta împotriva evreilor, ci împotriva exploatatorilor lui, fără deosebire de origine: autohtoni, din Ierusalim sau din Fanar, domnule Gongopol.

D. Gongopol a avut o frază nefericită.

G. Spina

Italia urmăreşte

concesii în Mediterana

Un prilej de noui conflicte

Italia şi Spania s'au pus de acord să pretindă numaidecât o revizuire a statu lui quo din Mediterana apusană. In acest scop se cere întrunirea unei conferinţe internaţionale în chestia Tangerului.

După cum anunţă ziarele franceze, planul guvernului italian este de a face concesii în problema marocană, şi a obţine în schimb compensaţii în diverse puncte ale Mediteranei.

Dar scopurile italiene nu convin Franţei şi nici Angliei, aşa că politica d-lui Mussolini ameninţă cu noui conflicte internaţionale, într'un viitor nu prea îndepărtat.

Din toată lumea

Sufragetele franceze. — Luptătoarele franceze pentru acordarea dreptului de vot femeilor, au deschis o nouă campanie. Sufragetele au părăsit Parisul, plecând cu automobilele, pentru a semăna la sate ideia feministă.

Ele au plecat cu deviza:—„Franţa este singura naţie civilizată care încă n'a dat votul femeilor“; şi speră că vor găsi sprijin puternic în energiile ţărăneşti.

*

Alfabet preistoric. — In Portugalia mai demult, şi în Franţa decurând, s'au descoperit câteva pietre pe care se află gravată o scriere într'un alfabet cu desăvârşire necunoscut. Specialiştii au stabilit că pietrele datează din „epoca pietrei“ şi deci e vorba de un alfabet care a existat cu mult înaintea fenicienilor.

Iată, prin urmare, că începutul civilizaţiei omeneşti e mult mai străvechi de cum ne-am închipuit.

*

Hidroavion cu 5 motoare —Pe râul Loire (în Franţa) s'au făcut experienţe cu un hidroavion gigantic, prevăzut cu 5 motoare (în total 2100 cai putere). Avionul a zburat aproape un ceas cu o încărcătură de 5000 kgr. şi cu o iuţeală mijlocie de 152 km. pe oră.

A. S. R. Principele Nicolae despre care se anunţă că va părăsi consiliul Regenţei.

ECONOMIILE SE IMPUN

DAR TREBUE SĂ ŞI SPORIM PRODUCŢIA

de *V. I. Radu*

Economia este necesară, cu deosebire pe vremuri de restriste ca cele prin cari trecem noi astăzi.

Dar în această chestiune, toată lumea îşi îndreaptă privirile, sus. Statul, autorităţile constituite, organizaţiile mai mari particulare, băncile, etc., trebue să dea exemplu.

Să ne aducem aminte, că înainte de războiu, ţara noastră trecea odată prin o grea cumpănă economico-financiară. Era pe atunci în fruntea guvernului, un om energic, Dem. Stu dza despre care însă mulţi spuneau că e un catâr îndărătnic.

Acet om, cu autoritate în partidul său, a zis: „bugetul Statului pe timp de trei ani nu va fi mai mare de 270 sau 280 milioane anual“. Şi aşa a fost. Statul, după terminarea celor trei ani, a scăpat de jena financiară şi a luat un avânt, pe care îl cunoaştem toţi cei, ce am apucat epoca marelui răsboiu.

In adevăr, vorbind de economii, nu atât economia individului interesează, cât aceia a statului. Individul nechibzuit sufere consecinţa purtării lui; dar aceasta nu izbeşte întreaga comunitate. Nechibzuinţa Statului înă prăpădeşte pe particulari.

Dar economia, ce Statul ar trebui să facă e ceva foarte complex. In mod superfic al privind lucr rile, toţi ne spunem „uite cum Statul creiază instituţiuni, bună oară“, şcoale de cari încă nu e nevoe; uite cum atâţia inşi trăesc din buget şi nu fac nimic, uite automobile, uite trenuri, vagoane etc. puse la dispoziţiunea câte unui personaj!“

Şi toţi au dreptate. Dar trebue să facem observaţia, că dacă unele cheltueli sunt de prisos, în schimb marea majoritate a lor au utilitate indiscutabilă. Şi apoi un Stat, ori administraţie publică nu-şi poate reduce traiul ca un particular, fără a-i zdruncina prestigiul, creditul şi chipul necesar al funcţionării.

Individul ca şi Statul are datoria de a câştiga mai mult, pentru a întreţine trenul de viaţă cerut de împrejurările de astăzi.

Căci e cert, că ceia ce puteau face strămoşii noştri sub raportul economiilor, nu o vom putea face noi, cu traiul nostru civilizat.

Şi precum foarte bine a exprimat şi lămurit aceste adevăruri, directorul nostru, d. A. A. Bdareu, producţia trebue sporită. Dar este absolută nevoe a se găsi debuşeuri pentru scurgerea acelei producţiuni. Este absolută nevoe să se exporteze, din produsele la sporirea cărora ţintim. V. I. RADU

Actualităţi politice

In jurul fuziunii

Infundaţi în chestia inventiilor în jurul atitudinei d-lui dr. Lupu, confraţii din Capitală au luat în antrepriză pe d. C. Stere.

Se inventează povestea că fuziunea nu se poate face cu d. Stere care va trebui să părăsească arena.

In realitate însă, d. Stere tocmai este rugat a participa la fuziune. Iar bazele ace teia s'au pus tocmai de d. Stere în colaborare cu d. Maniu.

Fantazia confraţilor din Capitală trebue să-şi caute alte obiective...

Bietul vot universal!

Cu prilejul ultimei campanii electorale, prefectul de Buzău a declarat:

„Nu pot fura urnele. Liberalii au pus în lege o singură zi de vot... Aşa dar, arestez, închid, bat. Guvernul pentru toate astea îmi dă nota zece cu plus“.

Acesta-i „regimul parlamentar“ al averescanilor.

Fără cap

Buletinul electoral cotidian al d-lui C. Cerchez a apărut ieri fără titlu, adica „fără cap“—cum se spune în termeni tipograficeşti.

O formă de apariţie care caracteriza perfect de bine conţinutul buletinului. X.

In pag. III-a
Ultima Oră

Englejii vor pierde Canada

Când un ziar american a sfătuit Anglia să vândă americanilor Canada, englejii au răspuns cu hohote de râs.

Dar râsul acesta nu era de loc potrivit.

Un proces natural duce Canada în braţele Statelor-Unite.

An cu an, Statele Unite cuceresc resursele economice ale dominionului britanic. In timp de 10 ani, plasamentele americane în Canada au ajuns 60 procente din plasamentul general.

In afară de aceasta, an cu an englejii-canadieni trec şi se naturalizează în Statele-Unite, în timp ce americanii invadează Canada. Curând, dominionul englez va deveni un bun economic şi spiritual al Americei. De aici şi până la anexarea politică nu va fi decât un pas.

De aceia, ziarul londonez „Sunday Pictoria“ sfătueşte guvernul să vândă Canada cât vreme ma poate lua ceva pentru dânsa.

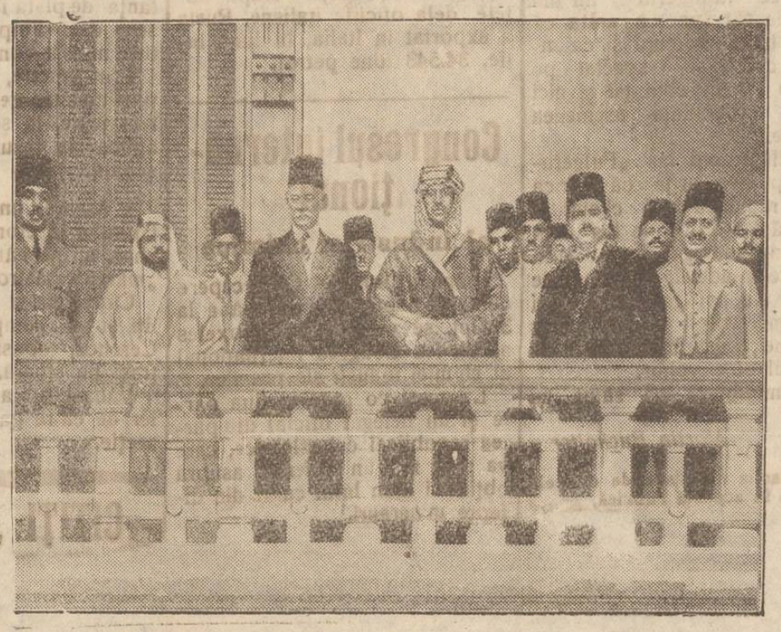

Apropierea arabo-egipteană.— Emirul Seud, fiul regelui Arabiei a făcut o vizită oficială la Cairo. Clişeul nostru arată pe Emir în tovărăşia lui Zaghlul Pasa, preşedintele parlamentului egiptean, în balconul palatului lui Zaghlul.

CRONICA SOCIALĂ

TRAIUL NECĂJIT AL SĂTENCELOR NOASTRE

de Dr. AL. MANOLESCU

Poeţii cântă pe ţăranul nostru, hărăzindu-i „şapte vieţi în pieptul de aramă“.

De săteancă însă a uitat toată lumea. Şi cu toate acestea, ea merită multă consideraţie şi compătimire.

S'o urmărim de mititică.

La 6 ani fetiţa e trimeasă la câmp cu vitele, cu te miri ce mâncare; şi stă pe arşiţă o zi de vară; iar toamna până ce cade omătul descultă şi apărată contra ploii cu un sac pe cap, căci... muerii nu-i trebue carte.

Se mărită de tânără şi i se aplică proverbul „mueriea nebătută e ca moara neferecată“.

La 4 zile cel mult, după facere părăseşte patul. Asistenţa ei la facere ne-o descrie d. Cornelu Moldovanu în „Viitorul“ din 4 August în „Privelişti dela Ţară“ La Ostroveni Dolj.

„Intr'o zi ferbinte la ora mesei, intră în curtea conacului o namilă de om cu figura speriată şi cu părul vulvoi.

— Cucoane nu mă lăsa!... Nu mă lăsa!...

— Ce-i omule, ce ţi s'a întâmplat?

— Dă-mi o puşcă sau un pistol— continuă desnădăjduitul — că altfel se prăpădeşte.

— Cine?

— Nevastă-mea.

— Dar ce-are a face asta cu puşca... întrebă boerul tot mai nedumerit.

— Nevastă-mea, cucoane, e în dureri şi nu poate naşte... Am lăsat-o singură în bătătură, şi am alergat să caut o puşcă...

— Mă omule, lămureşte-te, spune de ce-ţi trebue puşca? Ai poate vre-o ceartă, vre-un bucluc?

— N-am nimic, cucoane, nici o ceartă. Imi trebue puşca să trag un glonţ să iasă pruncul.

Boerul se cruceşte, apoi se gândeşte... Să dea carabina pe mâna disperatului? Să nu iasă vre-o nenorocire...

In cele din urmă cheamă repede un argat şi-i dă poruncă să plece cu carabina şi cartuşiera la bolnavă, ca să îndeplinească dorinţa soţului.

Pavel argatul îşi ia rolul de moaşă în serios şi aleargă într'un suflet.

După un ceas, pe când noi cei din conac ne aflam la cafea, iată şi argatul intrând pe poartă cu un aer triumfător.

— Ei Pavele, ce făcuşi?

— Trei cartuşe trăsăi, cucoane, şi la cel al treilea, mintenaş, ţâşni şi pruncul!...

. . . . . .

In lunile de vară, ţăranca munceşte excesiv. Zilele acestea am văzut nu una, ci multe femei şi nu pentru prima oară, în zorii zilei plecând la câmp cu următorul echipament:

De umăr atârnată o traistă mare, aproape un sac, cu merinde (mămăligă, ceapă, scrumbii şi ulciorul cu apă). Un copil destul de măruţ îl ţinea în braţe, un altul în pântece. In mâna stângă ducea grebla şi furca. In urmă, o ţineau de fustă alţi 2 copii între 4—5 ani.

Seara, mult după apusul soarelui, aceste femei se reintorc şi atunci abea trebue să gătească ceva cald pentru bărbat şi copii. Această muncă ţine săptămâni întregi. De prisos a arăta că 90 la sută din femei merg desculţe vara, până târziu în iarnă.

Şi cu toate că de 30 ani le văd desculţe, nu m'am putut obişnui, şi-mi pare extrem de primitiv umblatul femeilor fără încălţăminte. Aşi apela la cuconiţele noastre să le facă educaţie, dar pare că aud că-mi spun:

„.... ce fel de medic eşti?.. doar umblatul desculţ este higienic. Şi noi dacă nu umblăm încă desculţe, în schimb am înce ut aproape a ne lepăda hainele şi părul“....

Dr Alex. Manolescu

COFETARIA-CAFÉ „PRINCIAR“

strada Lăpușneanu No. 44

anunță onor. public, că pe lângă bomboneria și patiseria actuală va înființa în curând

UN BUFET RECE **BINE ASORTAT, precum și un mare asortiment de BĂUTURI STRĂINE ȘI INDIGENE**

In fiecare seară, iar Duminica și sărbătorile ziua, va concerta

ORCHESTRA FRAȚILOR LUPU

cu uu repertor simfonic, modern și național.

„COMERȚUL FORESTIER“

SOCIETATE ANONIMĂ ROMÂNĂ

IAȘI -- Sediul central str. Ștefan cel Mare 4

(la Banca Româno-Franceză)

Depozit de Cherestea

EN-GROS și EN-DETAIL

STRADA UZINEI No. 23

(vad comercial de cherestea de zeci de ani)

Bogat asortat cu tot felul de materiale lemnoase, servind prompt extrem conștiincios și cu prețuri mai eftine ca oriunde.

Facem mari înlesniri de plată fără nici o dobândă.

Liceul de Domnișoare

„Mihail Kogălniceanu“

IAȘI, Strada Căpitan Păun No. 8

Inscrieri în clasa I fără examen de admitere.

Examenul de admitere în clasa a V-a în școală pentru elevele școalei.

Inscrieri și informațiuni cu începere dela 1 Iulie în toate zilele de lucru dela 10—12 a. m. în cancelaria școalei. Prospecte la cerere.

CASA DE CREDIT „RATA“

Magazin Universal str. Gh. Mârzescu 34.

VINDE orice ARTICOLE de PRIMA NECESITATE precum și tot felul de Incălțăminte, Haine gata, Lenjerie, Stofe, Șifoane, Zefiruri, Mobile, etc. cu prețuri avantajoase.

MARI INLESNIRI DE PLATĂ

Liceul de băeți și Școala superioară de Comerț „M. COGALNICEANU“

Școli cu drept de publicitate

IAȘI, C. A. ROSETTI 8

La aceste școli, cu aceleași drepturi ca ale statului, se primesc: a) In clasa I-a de liceu elevi fără examen de admitere; b) Elevii ce urmează cl. IV-a la acest liceu, au dreptul să treacă în cl. V-a, dând examenul de admitere al acestei clase, cu profesorii respectivi; c) La Liceu pe lângă clasele ordinare, anul acesta va funcționa și clase paralele, cu taxa ca la școlile statului; d) La școala superioară de Comerț va funcționa numai cl. V-a și VI-a.

Cancelaria este deschisă în fiecare zi de lucru între orele 10—12 a. m. și 4—6 p. m.

Blănăria

CARNAVAL de VENEȚIA

LUPU FELDMAN

Strada Cuza Vodă 42

peste drum de Camera de Comerț

a adus un mare transport de

BLĂNĂRIE

și vinde cu prețuri extrem de reduse.

SOCIETATEA ROMÂNO-GERMANĂ

Fred Kempinski

IAȘI, Cuza Vodă 52

mai având nevoe de câteva vagoane de :

nuci, prune uscate, fasole și porumb, pentru export, prmește oferte urgente și serioase.

Milionar într'o zi

dând numai 100 lei

Vreți să vă îmbogățiți ? Cumpărați o Obligațiune cu lozuri București, în valoare nominală de 100 lei care are trei trageri anuale (Ianuarie, Mai, Septembrie). Peste o lună are loc o tragere cu un câștig principal de

600.000 lei

apoi de 100.000—50.000 lei etc. etc. La 1 Septembrie câștigul cel mare e de **UN MILION.**

Afară de aceste câștiguri Obligația are cupoane de procente semestriale și fiecare bon trebuie să fie amortizat. *Paguba exclusă — Procente sigure și Câștiguri de milioane,*

S. HEIFLER, Casă de schimb, strada Ștefan cel Mare colț cu strada Gh. Mârzescu.

Cumpăr și vând efecte străine.

Cumpăr aur și argint.

Atențiune. De la ora 3 p. m. adresați-vă la Cinema Sidoli, unde mă găsiți în fiecare zi.

România

Tribunalul Jud. Iași Secția 3-a

Sentința Comercială No. 208

Ședința publică dela 11 Iunie 926

Sub Președenția d-lui M. Eșianu

Președinte

Asesor Dl. Supleant G. Dimitriu

Pentru motivele ce se vor prevede în corpul sentinței

In virtutea legei

Hotărește

Admite cererile de intervențiune făcute de Bernhard Kaufman, Manufactura Română din Galați, Refulpocker, Nathan Albrecht, Soc. Ghelman, Levenștein & B. Schvartzman și Soc, Rothman & Segall, cu petițiunile înregistr. la No. 18419, 18420, 18421, 18422, 18423, 18424/926.

Respinge ca nefondată cererea făcută de Carol Pânzaru comerciant din Iași, strada Anastasie Panu No. 7, cu petițiunea reg. No. 16166 | 926.

Declară în stare de falimentpe comerciantul Carol Pânzaru fixând provizoriu începerea plăților la 26 Noembrie 1925.

Ordonă punerea sigiliilor pe averea falitului, iar Dl. Judecător V. Gavrilescu, delegat Judecător Sindic va administra falimentul.

Stabilește data de 25 Iunie 1926 până când creditorii trebue să prezinte la Grefa Sindicului creanțele lor.

Fixează ziua de 3 Iulie 1926 or le 13 când va proceda la verificarea creanțelor la reședința Tribunalului.

O copie de pe sentință se va comunica parchetului local conform art. 712 cod. com. aducându-se la îndeplinire și dispozițiunile art. 710 și 943 cod. com.

Respinge ca nefondată cererea de intervențiune făcută de Soc. Textilimport, Frații Bergof, Moscovici & Co. cu petițiunea reg. No. 18418 | 926.

Cu executionare provizorie și drept de apel.

Pronunțată în ședința publică astăzi unsprezece Iunie 1926.

Dosar No. 2236 | 926

(ss) M. Eșianu

(ss) G. Dimitriu

Grefier, (ss) I. Popovic

Conform N. Constantinescu.

Română

Grefa Tribunalului Iași S. III-a

Legalizează prezenta copie fiind conformă cu originalul.

Grefier, (ss) I. Popovici

No. 13787 —1926 Iunie 30

Înștiințare

Aduc pe această cale la cunoștință că din eroare s'a protestat, la 1 Iulie a. c. poliță de 100.000 lei, în ordinul subsemnatului, semnată de d. Forgerini Francesco, ea fiind achitată la timp.

IANCU PINCU LAZĂR

PIERDUT o geantă cu diferite acte, buletinul biroului populației eliber. de poliția Iași și libretul de armată. Rog găsitorul a-și opri banii ce erau acolo și a-mi înainta actele.

IOSEF WEINSTEIN

Str. Ștefan cel Mare 43

magazinul „Cometa Nouă“

STRUNGAR în fier, apt și cu bune referințe angajează imediat.

I. MAREK

Strada Socola 155

DE VÂNZARE două apartamente, unul în față, compus din 3 camere spațioase și al doilea în curte, compus din 4 camere, beciu și loc, proprietatea d-lui Gh. Enea, str. Stejar No. 48.

VĂPSITOR special, pentru văpsit ferării, se caută la ateliere le

I. MAREK

Strada Socola 155

DE INCHIRIAT una locuință la o vie în regiunea Copou, 5 minute depărtare de tramvai compusă din 3 odăi, antret geamlâc, terasă, beciu, grajd, șură, bucătărie. Eventual și partaș la recolta viei.

A se adresa str. I. C. Brătianu No. 132 la Magazinul Lupu Goldenberg.

INSERȚIE [1])

Primim nrmătoarele :

Domnule Director,

Vă rog să bine voiți a publica în stimatul Dv. ziar răspunsul meu la Inserția spălătoriei „Fulgerul“ din data de 14 Sept 1926.

Când am precizat că mulți clienți de ai mei conștienți de modul cum au fost serviți, a fost nduși în eroare, n'am avut la bază intenția de a calomnia și nici afirmația rău voitoare pe care spălătoria „Fulgerul“ intenționat o enumeră, cum că frica de a nu pierde clientela, m'a făcut să atrag atenția asupra acestor erori.

Fabrica mea, cu instalație modernă și sistematică unică în Iași și în întreaga Moldova, Basarabia și Bucovina, și cu care nu se poate compara „Fulgerul“ cu atelierul lui din str. Dragoș lucru ușor de constatat la fața locului i perfețiunea la care am ajuns după 30 ani de muncă cinstită, este o garanție de seriozitatea și conștiinciozitatea cu care lucrez.

Dar precizez, cum că clienți de ai mei, trimițând alte persoane (servitori), aceștia au fost induși în eroare că la „Fulgerul“ din Lăpușneanu este „Buchholzer“, procedeu în adevăr necomercial, și criticat de cei de rea credință. Acestea mi-au fost aduse personal la cunoștință de cei pățiți.

Că m'am scoborât la polemica aceasta cu „Fulgerul“ nu am făcut'o de cât spre a arăta că sunt de bună credință și ca indu triaș corect și respectat pe piață, nu am întrebuințat și nici nu aș întrebuința asemenea procedeie.

In același timp las „Fulgerului“ să poarte grija că fabrica mea va rămânea fără clienți și tot odată tot D-lor le las mijl. acele de a atrage clienții prin procedeie în adevăr necomerciale căci am convingerea că toți clienții mei vor fi și în viitor tot ai mei, bucurându-mă de tot concursul bine voitor.

Mulțumindu-vă vă salut cu stimă.

Martin Bucholțer

1) Redacția nu răspunde de cele publicate în această rubrică.

DINTR'UN CARNET

IUBIRI PARISIENE

L'am găsit pe prietenul meu radios în fața unei cafenele. Privea șirul autobuzelor defilând, sgomotul dinprejur nu-l scoteau din reverie. Avea fața zâmbitoare, și cunoșteai că-i foarte satisfăcut. Pe masa din fața lui două pahare, unul gol și unul plin. M'am apropiat de el; l'am bătut pe umăr a tresărit și m'a privit cu un aer pierdut. La întrebările mele el răspundea într'aiurea. Gândurile îi sburau prin alte locuri.

— Ce-i prietene ?

„Păi stai puțin să-ți povestesc“. A scos ciasul mi-a spus nu „mai este timp“ și foarte surexcitat mi-a povestit.

„E nostimă, drăgălașe, și foarte vioaie. Imi place grozav ș sânt sigur că mă iubește. Așteaptă puțin și ai s'o vezi— Trebuie să vie. Mi-a spus s'o aștept aici Am venit cu ea a comandat un „porto“ și la plecat până la poștă. Trebuie să vie imediat“.

„Am cunoscut-o eri în „Metro“. Mi-a răspuns la vorbele ce i le-am spus, Am coborât amândoi la aceiași stație și am condus-o până în fața grădinei „Mouceau“ Am cerut s'o văd și mi-a dat întâlnire pe azi. S'a ținut de promisiune după cum vezi“.

L'am ascultat atent pe amicul meu. M'am uitat încă odată la el, și am fost foarte mulțumit să'l văd pe prietenul meu așa de trist întotdeauna, într'o stare așa de fericită. Am fost amândoi mulțumiți. Pierduți aici singuri în haosul Parisului, am invidiat pe prietenul meu că are în cine se gândi că cineva se gândește la el. Și amândoi neam bucurat.

Am așteptat cu nerăbdare, priveam mereu ceasul, șirul de autobuze care trecea mă enerva, paharul cu „porto“ mă obseda ngrozitor. Chelnerul ne privea cu un aer care ni se părea nouă sfidător. Amicul meu dădea semne de enervare a început a pleca lumea de pe străzi, strada a început a se liniști puțin — și paharul cu „porto“ era mereu în fața noastră.

In ochii amicului am zărit lacrimi — ceteam suferința și-i vedeam inimă răvășită de durere.

Ne-am ridicat amândoi tăcuți de la masă. — Nu ne-am spus imic. Sufeream amândoi. Intr'un târziu rătăceam pe străz. „Opera“ ni se părea o casă în uine.

Tot Parisul ni se părea pustiu ca și sufletele noastre.

L. D. Răducăneanu.

Un polițist se împușcă din greșeală

Bacău.— Autoritățile polițienești din localitate au fost informate de o nenorocire în satul Mărgineni.

D. I. Prăjescu, din poliția ocală fiind în concediu acasă a încercat să-și curăță revolverul.

Fără să știe ca revolverul e încărcat, polițistul a apăsat trăgaciul. Revolverul a luat foc, rănind în picior pe polițist.

In stare gravă, acesta a fost internat în spital.

Exportul de petrol rusesc în Italia

Moscova (Ceps).— După datele dela oficiile italiene, Rusia a exportat în Italia, în luna Iulie, 34.543 tone petrol.

Congresul internațional

al industriei chimice

Praga. (Ceps).— Cu începere dela 26 Septembrie și până la 3 Oct, se va ține la Bruxeles al VII-lea Congres International al chimiei industr ale practice.

La acest congres va lua parte și un delegat oficial din partea republicei cehoslovace, care va prezenta un referat asupra obținerii nichilului curat din diferite minereuri.

Moda

Pronosticurile modei din toamna aceasta captează atenția femeilor.— Din ele se pot reține.

I Talia ridicată deasupra șoldur lor.

II Mantouri și tailleur-uri confecționate din mătasuri ușoare, și tafta moarat.

III Muselina pentru toaletele de seară.

Accident de tren

Bârlad 17.— Soldatul Iohan Buduca, din Reg. 23 artilerie, a fost surprins pe linia ferată, în dreptul cantonului 41 dintre Bârlad-Zorleni, de trenul 602, care l'a rănit l cap și i-a tăiat piciorul stâng.

In stare gravă, a fost adus în localitate și internat în spital.

SANDU

CONFLICTUL

ÎNTRE LUCRĂTORII ȘI PARONII BRUTARI

Se cunoaște conflictul ce există între lucrătorii și patronii brutari pe chestia lucrului de noapte.

Lucrătorii au înaintat un memoriu Inspectorului Muncei care și-a făcut datoria și a convocat pe patronii brutari de două ori,

Dar ei nu s'au prezintat.

*

Lucrătorii brutari s'au dus la primărie și ai înaintat un memoriu în care cer o salarizarea mai bună, reglementarea orelor de muncă și desființarea lucrului de noapte.

Primăria a convocat reprezentații ambelor tabere pentru mâne seară la orele 6.

Au fost învitați și d-nii Ciurea inspectorul Muncei și dr. C. Tănăsescu, medicul șef al orașului.

După cum se știe reprezentanții autorităților sunt pentru desființarea lucrului de noapte.

Rep.

Electrificarea regiunilor

industriale în Polonia

Varșovia (Ceps).— Societatea „American European Corporation“ a înaintat ministerului lucrărilor publice o cerere în privința electrificării județelor industriale Lodz, Censtochova, Bilsko precum și a regiunilor carbonifere.

Curentul etectric va fi produs cu ajutorul mijloacelor hidraulice oferite de Vistula.

Se mai indică faptul că uzinele ar funcționa în apropierea minelor de cărbuni, unde se va putea procura un combustibil eftin în cazul întrebuințării cărbunelui.

INFORMAȚII

x Deși școalele primare și-au început cursurile în ziua de 15 a. c., transferările și detașările nu s'au făcut încă, căci comisiunea ce le alcătuește pare că nu a căzut de acord cu clubul guvernamental.

x In legătură cu cazul de la școala primară „P. Poni“ relatat ieri, ni se comunică :

Cazul precis semnalat are și o anexă. Solicitantul se mai prezintase acum o lună, și i s'a atras atenția să aducă chitanța de plata impozitelor. Avusese deci timp suficient, și totuși nu s'a conformat.

Prin urmare, dacă observațiile noastre generale sunt perfect juste, în schimb ele nu se aplică la cazul de la sus zisa școală.

x Aseară, un vânzător al buletinului electoral al d-lui Cerchez, striga cât îl ținea gura : „marea catastrofă din Nicolina“.

Câțiva naivi s'au lăsat păcăliți și au cumpărat afișul d-lui Cerchez, constatând că erau trași pe sfoară.

Vânzătorul a fost luat de guler de către gardist și dus la secție.

--CITIȚI „OPINIA“--

ULTIMA ORA

INCHIDEREA SESIUNII LIGII NAŢIUNILOR

D. BENEŞ PREŞEDINTELE VIITOAREI SESIUNI
MEMBRII NEPERMANENTI IN CONSILIU

Geneva, la cheiul cel mare, cu hotelul „Les Bergues".

Geneva 17.— Liga Naţiunilor a ţinut eri după amiază ultima şedinţă.

Iu primul rând s'au ales membri nepermanenţi în consiliu şi anume: Polonia, Columbia, Chili, San-Salvador, *România*, Belgia, Olanda, China şi Cehoslovacia.

S'a procedat apoi la desemnarea diferitelor ţări alese în consiliu, pentru locurile de 3, 2 şi 1 an.

Pe trei ani au fost alese: Polonia (44 v.), Cheli (41 v.) şi România (30 v.)

Pe doi ani: Columbia (47 v.) Olanda (47 v.) China 31 v.)

Pe un an: Cehoslovacia Belgia şi San-Salvador.

Polonia a fost declarată reeligibilă.

D. Stresemann s'a declarat încântat de rezultatul alegerilor.

*

In continuarea ordinei de zi, d. Scialoja a propus ajuto ar a internaţională a popoarelor în caz de catastrofe. S'a hotărât convocarea unei conferinţe sp ciale pentru această chestiune.

S'a discutat apoi despre complectarea şi lucrările consiliului care pregăteşte conferinţa dezarmării.

D. B neş a vorbi despre colonizarea refugiaţilor armeni.

*

S'a pus apoi în discuţie alegerea preşedintelui vii toarei sesiuni a Ligii. D Stresema n a declarat că deşi ar fi rândul German ei, totuşi propune pe d. Beneş. Propunerea a fost admisă în unanim t te.

D. Beneş a mulţumit pentru onoarea care i se face. Şi a salutat prezenţa d-lui Stresemann la lucrările consiliului.

Apoi Liga şi-a suspendat lucrările până la viitoarea sesiune, a cărei dată încă n'a fost stabilită.

„INLESNIREA" ::::: IAŞI :::::

Str. Ştefan cel Mare 11

(în curte) Telefon 362

Asortat cu tot felul de mărfuri ca: Manufactură, Stofă Haine gata, Incălţăminte pentru Doamne, Domni şi copii, Lingerie, Zefiruri, Sifoane, etc. etc., vinde cassa şi cu înlesniri de plată IN RATE LUNARE cu preţuri minimale.

Birourile de încasarea ratelor deschise în toate zilele de la ora 8—1 a. m. şi 3—8 p. m.

CHIRIAŞII ŞI PROPRIETARII

la d. ministru Cudalbu

Bucureşti 17.— Câte o delegaţie a chiriaşilor şi propri tarilor s'a prezentat în acelaşi imp la ministerul justiţiei.

D. ministru Cudalb şi-a exprimat sat sfacţia că cele două delegaţiuni se prezintă în acelaşi timp, ceiace poate fi un semn al unei bune armonii. Chiriaşii nevoiaşi trebuesc apărat efectiv contra evacuărilor nedrepte şi contra speculei, dar şi proprietarii care au un sin gur imobil şi stau cu chirie în altă parte, trebue să capete posibilitate de a se muta în casa lor, cedând lasă a tamentele lor chiriaşilor pe care-i evacuează.

Ministrul a declarat că până acum s'a strâns material de studiu, dar nu s'a luat nici o hotărâre. In comisia care va elabora proectul de lege, vor fi primiţi şi delegaţi ai propr etarilor şi chiriaşilor. D. Cudalbu a cerut ambelor delegaţiuni să înainteze câte un memoriu.

Ieftenirea pânei

Cererea morarilor în chestia transportului

Pentru astăzi dimineaţă la orele 11 jumătate au fost convocaţi la primărie reprezentanţii morarilor, spre a se ieftini pâinea, în urma scăderei preţului grâului.

O parte din ei au venit, însă au lipsit cei dela Moara Dacia care sunt plecaţi la Bârlad unde e judecă cunoscutul proces de specula.

Din această cauză consfătuirea nu a mai avut loc, ci s'a hotărât ca morarii să fie convocaţi din nou pentru Luni seara la orele 6 jumătate.

*

Morarii au convenit între ei ca să scadă preţul cu un leu numai la pânea albă, căci ca să scadă şi la cea neagră ar însemna—spun ei—o pierdere prea mare.

Aşa că în şedinţa de Luni după amează morarii vor admite numai această scădere.

Nu este exclusă însă şi o scădere a preţului pânei negre.

Dar pentru aceasta morarii pun o condiţie aparte.

Ei ridică chestia transportului, deoarece cu începere dela 15 Septembrie şi aceste speze s'au mărit considerabil.

Aşa fiind morile din localitate care aduc mari cantităţi de grâu de la Bazargic, au de suportat cheltueli care nu permit să scadă şi preţul pânei negre.

Insă dacă primăria ar interveni — după cum promisese mai de mult pentru că cheltuelile de transport să fie reduse atunci ar putea interveni şi o scădere a preţului pâinei de calitatea doua.

In orice caz începând de Marţi sau Mercuri, vom avea o pâne mai ieftină.

P.

Banca Centrală de Nord

Face operaţiuni bancare ca: Scont de portofoliu comercial, gajuri, deschide conturi curente, făcând înlesniri micilor comercianţi şi industriaşi.

Acordă împrumuturi şi avansuri pe efecte publice, bonuri şi mărfuri. Primeşte depozite de bani la vedere şi pe termen fix.

Participă la întreprinderi industriale şi comerciale. Secţie de agentură şi comision.

SPECTACOLE

— **Trupa din Vilna,** care a obţinut şi de astă dată enorme succese în Capitală vine în curând, în oraşul nostru şi va da numai 3 reprezentaţii în sala Teatrului Sidoli. Iată ordinea spectacolelor: Joi 23 Sept. „Ger Zedek" drama de Kasine. Vineri 24 Sept. „Patiu." (Die Wette) de Şalom Alechem şi Sâmbătă 25 Sept. „Visătorul din Ghetto" dramă în 4 acte de Arnstein.

Cele mai alese elemente compun distinsa trupă, ceea ce justifică enormele succese din capitala ţării.

Un foarte mare număr de bilete au fost reţinute până acuma de aceea atragem atenţia publicului iubitor de spectacole alese să se grăbească spre a obţine locuri, evitând astfel şi aglomeraţiile de la cassă.

ECOU

— Dr. Albert Ficler reîntorcându-se în localitate, a reluat consultaţiile în cabinetul d-sale din str. Lăpuşneanu 27 — deasupra cofetăriei Georges & C°

La Cinema Sidoli spectacolele se ale încep la ora 9 jum. fix, iar cele din cursul zilei încep dela o a 3 fix şi rulează fără întrerupere până la ora 9 jum.

Licitaţie

In ziua de 5 Octombrie a. c. ora 12 a. m. va avea loc la Secţia III-a Trib. Iaşi, vânzarea imobilului Carol şi Lea Aberman din str. Ştefan cel Mare No. 30, conform cererei creditorilor ipotecari.

William Finkelştein

AVOCAT

Iaşi, str. Lăpuşneanu 20

Cons. 6— 8 d. a.

DOCTOR

E. GHELMAN

Specializat la Viena

Boli de Piele şi de păr

Sifilis şi Venerice

Tratamentul radical a blenoragiei acute şi cronice prin Uretroscopia (Iluminatul canalului uretral) Electrolyza, galvanocaustica, vaccinoterapia.

Str. GANDU No. 1 vis-a-vis de Cinema Elisabeta

Intrarea prin stradela Talpalari.

Consult.: 9-10 a. m. şi 2-7 p. m.

Duminică 11—12 a. m.

Liceul Militar Iaşi

Publicaţiune

Se aduce la cunoştinţa amatorilor, că Liceul Militar Iaşi, caută pentru angajare cu bucata lucrător i croitori, pentru confecţionarea următoarelor efecte:

613 Cămăşi de noapte
145 Mantale
145 Tunici
610 Pantaloni
305 Capele
305 per. Moleti re
305 Vestoane
610 Bluze
305 Cerşafuri
610 Feţe de pernă
38 Dosuri de pernă
38 Saltele

Lucrul se dă croit gata şi se execută în Atelierul Liceului sub supravegherea maistru ui, sau acasă la lucrător, după cum se poate conveni.

Dorit rii se vor prezenta, pentru relaţii asupra preţului, la serviciul Imbrăcamintei, în orice zi de lucru de la 8—12 şi de la 4—6 p. m până la data de 1 Octombrie 1926.

No. 3919 din 15 Septembrie 1926

DOCTOR

L. HEITEL

MAMOŞ

De la clinicile din Berlin, Viena Frankfurt

Boli de femei şi naşteri

Str. Săulescu 2 (alături de Biserica Talparari)

Consultaţiuni 3—6 p. m.

Pentru săraci gratis zilnic.

Imprumut. *Fiecare* având nevoie de bani poate să se adresez Societăţii „Ajutorul Nostru" birou de Comision şi Gaj, str. Cuza-Vodă No. 71, şi va primi imediat suma necesară cu dobândă foarte mică, se fac şi ipoteci.

Cine vrea să vândă repede şi convenabil: mobile, covoare, piane, bijuterii, bibelouri, maşini de cusut şi de scris, etc., aduceţi la Biroul „Ajutorul Nostru" unde veţi vinde fără speze, numai contra unui comision de 5% după vânzare. *Se cumpără bijuterii,* bibelouri, antichităţi cu *preţuri foarte bune.* La cerere se el berează *aconturi.*

De vânzare ocazional maşine Singer, mese, un cupeu, dulapuri, bibelouri, antichităţi, covoare, birouri, paturi, etc.

LECŢII dedactilografie

se predă foarte repede şi cu preţ extrem de redus în srada Cuza-Vodă No. 71, vis-a-vis de Banca Moldova.

Se primesc acte de copiat.

Accident de automobil

al Regelui Spaniei

Madrid 17.— La San Sebastiano un taximetru a ci cnit autobilul regal. Automobilul a fost grav avariat, dar regele a scăpat neatins.

Noi arestări în Italia

Din viaţa atentatorului Lucetti

Roma 17.— Poliţia continuă cercetările în chestia atentatorului. La Ferrara a fost arestat avocatul republican Paruzi.

La Genua au fost arestaţi doi deputaţi comunişti. Iar la Veneţia un anarhist.

*

Marsilia 17. — Atentatorul Lucetti care a locuit multă vreme în Marsilia era un om liniştit şi ducea o viaţă modest.

Lucetti a părăsit oraşul pentru cât-va timp şi când s'a înapoiat avea o rană la cap.

El s'a plâns că a fost maltratat de fascişti.

Atunci i-a încoltit în minte ideia răzbunării.

Ştefan Radici

intră din nou în guvern

Belgrad 17.— Intr'o consfătuire la Bled s'a hotărât sacrificarea ministrului Nikici. El va fi înlocuit cu d. Simonovici, iar în locul acestuia, la departamentul ocrotirilor sociale, va intra d. Ştefan Radici.

Schimbarea aceasta se va face chiar în cursul săptămânii.

Semnarea tratatului italo-român

Roma 17.—Tratatul italo-român a fost semnat eri.

Regele Victor Emanuel a invitat pe generalul Averescu la castelul San-Rosore. De acolo, generalul se va înapoia la Roma, unde probabil va semna concordatul cu Vaticanul.

Grave accidente de automobil

1 mort şi 10 grav răniţi.— Un şofer arestat

Bucureşti 17.— Automobilul No. 5114 condus de şoferul Făurescu şi având doi pasageri, a lovit în Bulev. Maria pe d-na Anastasia Pati în etate de 75 ani, omorând-o pe loc.

Maşina zguduindu-se puternic, cei doi pasageri au fost grav răniţi şi transportaţi la spitalul brâncovenesc.

*

Un alt accident de automobil s'a petrecut eri la ora 7 pe şoseaua Drăgăneşti-Alexandria. O maşină Picard a izbit cu violenţă un ford care transporta mai multe persoane. Opt persoane grav rănite au fost internate în spitalul din Roşiorii de Vede.

Şoferul Picardului era beat. El a fost arestat.

Dublu asasinat în jud Iaşi

Crima din com. Belceşti

Un dublu asasinat s'a întâmplat eri în com. Belceşti jud. Iaşi.

Locuitorii Gh. I. Onofrei, Gh. Mericu şi D. Bulbic se'ntorceau dela munca câmpului.

Primul îşi aduse aminte că avea o veche ceară cu cei doui. Şi găsi momentul de a se răzbuna.

Fără a sta mult la vorbă, cu o sapă lovi în cap pe Gh Mericu, care căzu scăldat într'un lac de sânge.

Apoi înfipse o furcă în pieptul lui Bulbic.

Prima victimă a încetat imediat din viaţă.

A doua victimă în stare gravă a fost transportată la Iaşi şi internată la spitalul Sft. Spiridon.

Criminalul a dispărut.

Parchetul local a fost înştiinţat eri după amiază de acest dublu asasinat şi a ordonat ca jandarmii din Belceşti să înceapă cercetările pentru prinderea criminalului.

Marele incendiu din judeţul Vaslui

40 vagoane de cereale căzute pradă flăcărilor

Vaslui 17.— Un catastrofal incediu a izbucnit la aria de treier de pe teritoriul comunei Dăneşti, mistuind în câteva ore întreaga recoltă din anul acesta, a unui număr de 31 locuitori din acea comună.

Focul a luat naştere de la nişte scânteie de la maşina de treier proprietatea cooperativei „Treierul" din Şorăneşti.

Fiind alimentat de vânt—şi faţă de lipsa de mijloace de localizarea incendiului—circa 40 de vagoane de cereale au căzut prada focului.

De asemenea şi locomobila maşinei de treier a fost distrusă. Pagubele se cifrează la milioane. Sinistraţii n'au fost asiguraţi, ei au reclamat parchetului ca vinovat pe mecanicul Grigore Fritz de la cooperativa „Treierul" din a cărui neglijenţă ar fi luat naştere incendiul.

S'a deschis o anchetă.

A.

x In legătură cu un proces de faliment, un avocat din localitate a fost reclamat eri parchetului şi baroului, aducându-i-se învinuiri pentru felul cum şi-a îndeplinit obligaţiile profesionale.

Suveranii jugoslavi

au plecat la Paris

Belgrad 17.— Regele Alexandru şi regina Marioara au plecat la Paris. Călătoria are un caracter pur particular. Regel Alexandru se duce să-şi facă o operaţie la dinţi.

In acelaşi timp însă d. Nincici, ministru de externe, pleacă dela Geneva la Paris.

In unele cercuri se face o legătură între această călătorie şi încheerea unui tratat defensiv franco-jugoslav, tratat care mai fusese negociat odinioară, dar nu s'a putut încheia din cauza atitudinii Italiei.

Vechiul Birou technic de instalaţiuni de Apă şi Canal

IOAN ZAMFIR strada Vasile Conta No. 26

Fiind asortat cu tot felul de MATERIALE pentru INSTALAŢIUNI SANITARE, CLOSETE, LAVOARE, BĂI şi SOBE de BAI cu încheieturi sudate. **EXECUTA** lucrări în această BRANŞĂ şi VINDE din DEPOZIT CU PREŢURILE MAI REDUSE, CA ORI UNDE

Sanatoriul Dr. Tzaicu

IAŞI, STR. CAROL 20, Telefon

Clinică Chirurgicală perfect instalată. Asepsia cea mai riguroasă. Adaptat la chirurgia de urgenţă, Mecanoterapie, Gynecologie, Ortopedie, Electroterapie, **Raze-Ultra-violete.**

Aparat de Raze Röntgen

Se primesc boli interne şi nervoase (excluse bolile contagioase şi nervoşii turbulenţi).

Informaţiuni şi consultaţiuni între orele 2-4 p. m.

STIRI DIN TARĂ SI STRĂINATATE

Tratatul italo-român

nu vorbeşte de Basarabia

Explicaţia italienilor

Ziarul „Tribuna“ din Roma, vorbind despre tratatul italo-român, arată că ratificarea alipirii Basarabiei nu s'a făcut, de oarece depinde de: „consideraţiuni politice generale ce stau deasupra intereselor particulare ale Italiei în Balcani“.

Reese de aci că guvernul din Roma are legături cu Rusia pe care n'a vrut să le pericliteze şi de aceia s'a ferit să prevadă chestia Basarabiei în tratatul de amiciţie cu Romănia.

Procesul de faliment

al Soc. Chimico-farmaceutice.

Tribunalul secţia III-a a judecat eri procesul de faliment intentat Societăţei Industriile Chimico-farmaceutice.

Dezbaterile acestui proces au ocupat cea mai mare parte din şedinţă.

Societatea a fost chemată în faliment de firmele: Aurora şi Westia din Transilvania, Paul Iliuţă şi Tatarschi—Bucureşti şi Krentien et Seifert din Hamburg — toate reprezintate prin d-nul Av. Moscovici.

Din partea societăţei au pledat d nii avoc. At. At. Gheorghiu şi P. Ghimpeţeanu.

D-l Moscovici a aratat că primele 4 firme fiind satisfăcute se retrag. Rămâne numai creanţa firmei Krentzin et Seifert, pe baza căreia se cere declararea de faliment.

Din partea societăţei s'a dovedit că toate creanţele sunt regulat plătite, afară de aceea firmei Kreutzin et Seifert, căreia însă societatea îi contestă validitatea.

Această creanţă este un titlu acordat de tribunalul de Ilfov, ori titlul încă nu-i definitiv căci ambele părţi se judecă la Curtea de apel Bucureşti.

D. Moscovici, a arătat Tribunalului că hotărârea Trib. de Ilfov prin care s'a recunoscut firmei sale creantă pretinsă în faliment este inatacabilă.

In replică, dnii At. Gheorghiu şi Ghimpeţeanu, zic că nu tribunalul local poate decide aceasta, ci numai Curtea de Bucureşti sezizată cu un apel în chestie.

In orice caz, cererea de declarare odată respinsă, Societatea va intenta un proces de daune pentru suma de 200.000 lei.

Tribunalul, a respins acţiunea firmei Krenten et Seifel, dar a reţinut atacerea din oficiu.

După pledoariile ambelor părţi, Tribunalul a rămas să se pronunţe azi.

*

Apoi tribunalul a declarat în faliment pe comerciantul Manase Mendelblat din str. Crucei.

Pretinsul atentat

[din staţia Cuza-Vodă

Tg.-Frumos 17.— Asupra atentatului din staţia Cuza Vodă, comisia de anchetă a stabilit că la mijloc nu-i decât o simplă ceartă între acarul Ioan Rotaru şi lucrătorul Darec.

Intr'adevăr acarul dăduse lucrătorului Darec să-i repare o căruţă.

Insă acesta întârzia să facă reparaţia, aşa că într'o bună zi cei doui s'au întâlnit pe linia ferată lângă staţia Cuza-Vodă, şi s'au luat la ceartă.

In urmă acarul Rotaru s'a dus la şeful staţiei spunându-i că a surprins lucrătorul cu încă câtiva indivizi încercând să demonteze linia.

Constatându-se cele de mai sus, acarul a fost dat în judecata Consiliului de disciplină a c. f. r.

Convocarea senatului universitar

Chestia facultăţii de teologie

Senatul Universitar a fost convocat de către d. prof. Petru Bogdan, pro-rectorul Universităţii pentru mâne Sâmbătă la orele 11 dim.

La ordinea zilei vor fi două chestiuni.

Chestia facultăţei de teologie şi deschiderea noului an universitar.

In privinţa facultăţei teologice, Senatul va discuta două adrese. Una a Ministerului Instrucţiunei care înştiinţează că facultatea va funcţiona la Chişinău, şi alta a I. P. S. S. Mitropolitul Pimen care roagă ca Senatul Universitar să ceară la rândul său, ca facultatea de teologie să funcţioneze la Iaşi.

Nenorocirea din Vaslui

Un soldat îngropat de viu

Vaslui 15.— O nenorocire ca e a costat viaţa unui om s'a întâmplat la nisipăr a Hulubăţ la bariera str. Ştefan cel Mare.

Soldatul Ion Ungureanu din reg. 25 inf. aflându-se în nisipărie unde săpa nisip, la un moment dat un mal s'a prăbuşit asupra lui îngropându-l de viu.

Cadavrul victimei a fost transportat la morgă.

Autorităţile militare anchetează.

A.

Moartea Elenei Râşcanu

Vaslui 15.— Miercuri a încetat din viaţă după o scurtă suferinţă, în locuinţa sa din str. Kogălniceanu, Elena Râşcanu, mama d-lui genetal Râşcanu. Şcolile şi clubul partidului poporului au arborat doliul.

Un nou Tatar-Bunar în Basarabia?

Ziarul „Universul“ anunţă că autorităţile din Chişinău bănuesc pregătirea unei noi revoluţii în felul celei dela Tatar-Bunar.

E vorba de comunele Căuşeni şi Volintir din jud. Tighina, unde se pregătea o lovitură pentru ziua de 18 Septembrie, când se credea că va fi semnat tratatul româno-italian. Mişcarea de revoltă trebuia să aibă caracterul unei protestări a populaţiei basarabene împotriva înţelegerii româno-italiene.

S'au luat măsuri de prevenire a oricărei tulburări.]

Instalarea consiliului comunal

din Vaslui

Vaslui 15.—Mercuri dimineaţă a avut loc la primărie instalarea consiliului comunal ales acum 7 luni, adică la 19 Febr. 1926.

Ca primar şi ca ajutori figurează în noul consiliu comunal toţi cei din fosta comisiune interimară.

Prefectura locală prin decizia No. 540 a dizolvat consiliile comunale din comunele: Bereasa Scânteia, Unceşti şi Valea-Satului, înlocuindu-le prin comisiuni interimare.

A.

Piaţa Valutară

Leul la Paris a cotat ieri 18.20; la Zurich 2,62 jum.

Devizele în Capitală au notat: Francul francez 5.50; francul belgian 5,35; francul elveţian 37.25; lira engleză 935, dolarul 192; lira italiană 7; coroana cehă 5,76; Rentenmark 46,50.

Marea solemnitate din Ungheni

— Vizita I. P. S. S. Mitropolitului Pimen —

Ungheni 17.— Ieri ne-a vizitat I. P. S. S. Pimen Mitropolitul Moldovei, insoţit de P. C. Protopop al judeţului Niculea, Părintele Valeriu Iordăchescu şi misionarul Kirica. La o mare distanţă, au fost întâmpinaţi iar maşina condusă după vechea tradiţie, de câtiva tineri călări pe cai frumoşi. Oraşul era împodobit şi povoazat.

La sosirea în faţa bisercii, Inaltul Părinte a fost salutat de întregul cler din comunele Moldovei vechi — Basarabia, trecute la judeţul Iaşi, şi de toţi capii autorităţilor locale, în frunte cu d. A. Malanciuc primarul comunei, care a oferit Inalt Preasfântului tradiţionala pâine şi sare, urând bun sosit în mijlocul Basarabenilor.

Intrând în sf. locaş, s'a oficiat un Te-Deum de însuşi Mitropolitul înconjurat de preoţime, biserica fiind arhiplină de lume.

Sfârşindu-se serviciul, Inalt Preasfântul a ţinut asistenţii o emoţionantă cuvântare, timp de peste o oră.

Inaltul Prelat a vorbit despre istoria neamului nostru românesc, începând din timpurile antice şi până la marele războiu în care România a fost învingătoare, şi despre anul 1918, acel an fericit în care s'a indeplinit visul strămoşesc şi s'a făcut unirea tuturor provinciilor smulse din trupul ţării lui Ştefan Cel Mare. Am fost fericit — spune Inaltul Prelat — când la bătrâneţele mele în Mitropolia Moldovei am ridicat rugăciuni smerite în faţa altarului Domnului în ziua de 27 Martie 1918, când Sfatul Ţării din republica Moldovenească din Chişinău a semnat un mare act istoric al Neamului.

Trecând la chestiunea călindarului indreptat, Inaltul Prelat a rugat pe drept credincioşi să se supuie acelei hotărâri dată de cea mai inaltă instituţie Bisericească—sf. Sinod, şi să nu fie duşi in ispită de duşmanii credinţei ortodoxe, cum mulţi au luat calea rătăcirei prin diferite secte ca Inochenţii,—secte care în parte au contribuit la prăbuşirea marei ţări Rusia, unde credinţa pravoslavnică era atât de puternică, dar nu sinceră. Mântuirea noastră va fi numai prin credinţă in adevăratul Dumnezeu şi Cristos, in care a crezut părinţii şi străbunii noştrii.

Discursul s'a sfârşit prin Binecuvântar a Inalt Presfântului şi o rugă pentru Familia Regală, impărţindu-se cărţ din lucrările însuşi Păstorului turmei lui Hristos.

La eşirea din Biserică asistenţa s'a fotografiat în frunte cu Preasfinţitul şi apoi cu toţii a plecat spre orfelinatul din localitate unde a fost servită masa, pregătită din timp de catre Orfelinat şi Primărie.

Au fost peste 60 tacămuri. S'a toastat de Inaltul Prelat în sănătatea Marelui şi gloriosului nostru Rege şi întregei Dinastii, — în sănătatea tuturor fraţilor Români de pretutindeni şi asistenţii. Au vorbit apoi d. Stănescu Directorul Orfelinatului, d. inginer Minchevici, Protopopul Niculea şi alţii.

Dintre invitaţi notăm pe: d. Jude Mitachi, d-nii Culacov şi Artemii, medici, d. Spacovici subprefectul de Iaşi, d. Stoica şef inspector al secţiei L. 4, d. Theodorescu şeful Gării, Arghir controlor fiscal, d. Racu revizor şcolar cu d-na, d. Trunov directorul şcoalei, d. Brătianu Agronom, d. Calidi fost subprefect, d. Faiffer fost primar d. I. Vaxman ajutor de primar, domnul Todora medic veterinar, domnul Solomon notar public, d. Popescu dirigintele Oficiului poştal, d. Săriţeanu inginer pensionar şi alţii, precum şi preoţii P. Vartolomei cu doamna, G. Zagardan din Todoreşti, P. Zagardan din Cetireni, P. Ciocanu din Rădeni, Florea din Floriţoia, D. Dimitrof din Unţeşti, Narea din Părliţa etc.

In urări furtunoase oaspeţii noştrii au plecat la orele 3 spre Iaşi, urmând ca mâine să fie la comuna Sculeni.

R.

INFORMAŢII

x *Ştirea pe care am dat-o noi cu Familia regală română va fi invitată să facă o vizită în Italia — înainte de plecarea Reginei în America — se confirmă de cercurile oficiale.*

Invitaţia va fi făcută prin generalul Bodoglio,

x *Ştirea răspândită din America, despre existenţa unei convenţii militare secrete româno polone, e discutată de presa germană şi a făcut impresie în întreg Reichul.*

Faţă de această situaţie, ministerul nostru de externe dă o nouă dezmințire, categorică a existenţei pretinsului tratat secret.

x In ziua de 1 Octombrie vor începe examenele de capacitate pentru absolvenţii şcolilor normale din întreaga ţară.

La examene se vor prezenta elevii corigenţi la ultimul examen şi cei cari vor îndeplini condiţiunile cerute de lege.

Centrele unde se vor ţine aceste examene vor fi anunţate ulterior de ministerul instrucţiunii.

x D. Al. Constantinescu, fost ministru, s'a întors eri în Capitală.

x BIBLIOGRAFIE. — Au apărut:

— „*Viaţa Românească*“ No. 7 şi 8, cu *studii* şi *articole* de Ion D. Gherea, Dan Badareu, O. G. Lecca, I. Simionescu, Mihai Relea; *literatură* de T. Arghezi, Al. Al. Philipipide, I. M. Sadoveanu, Demostene Botez, Bezar Petrescu; *cronici* şi *recenzi* de C. Vişoianu, Dan Hurmuzescu, Octav Botez, P. Andrei, P. Constantinescu-Iaşi, C. N. Stănescu etc.

Un bogat material de critică şi informaţie.

— „*Organizarea comerţului de cereale în România*“, un interesant studiu de prof. E. M. Brancovici. Editat de „Tiparul Românesc“, Bucureşti.

x FURT DE TIMBRE.—Poliţia cercetează un aprod de la Palatul justiţiei, învinuit cum că ar fi furat o mare cantitate de timbre şi coli timbrate pe care ar fi încercat să le vândă la acelaş debitant.

Aprodul a şi fost chemat să dee lămuriri.

El neagă de a le fi furat. Susţine însă că ar fi excrocat pe sătenii care aveau procese la Tribunal să-i aducă timbre spre a le face el apelurile.

Iar în loc de 20—30 lei cerea să i se aducă timbre de 100—150 lei.

x *Şcoala superioară de Comerţ.* — Direcţiunea şcoalei superioare de comerţ, anunţă pe cei interesaţi, că, întru cât numărul înscrierilor, atât la cursul de zi cât şi seral a întrecut de 50, se vor ţine examene de admitere.

Pentru cursul de zi examenul începe Mercuri 22 Sept. ora 8 dimineaţă, iar pentru cursul seral Luni 27 Sept. la ora 2 (14) p. m.

Până în seara zilei de 20 Sept. toţi elevii înscrişi provizoriu, vor trebui să prezinte actele şi cert. de studii, altfel nu vor fi înscrişi la examen.

Cursurile şcoalei, încep regulat în ziua de 27 Sept. Examenele de bursă se vor ţine în ziua de 28 Septembrie, la ora ce se va indica.

Lista de cărţi se va afişa la şcoală Luni 20 Sept.

Pentru uniformă se vor da informaţii tot la şcoală.

x *Societatea Pensionarilor din Iaşi.*— Doamnele şi d-nii membrii ai societăţii, care au nevoe de lemne de foc, sunt avizaţi de a se inscrie în cancelaria cooperativei corpului didactic, situată alături de cofetăria Vlădescu în chiliile fostei biserici Sf. Niculai cel sarac.

Lemnele sunt de esenţa tare şi vor fi aduse şi cântărite acasă la fiecare pensionar, conform înţelegerei avute cu directorul cooperativei.

x Se aduce la cunoştinţa tuturor d-nilor medici din oraşul Iaşi că, **Vineri 17 Sept. ora 8½ seara** are loc în localul Cercului (Str. Lăpuşneanu) adunarea generală anuală.

Aceasta fiind a doua convocare, şedinţa se va ţine ori-care va fi numărul membrilor prezenţi.

x Membrii Soc. „Seda“ au ales pe d-nul Dr. Frühling ca Preşedinte de Onoare al Societăţei.

x In curând va avea loc un mare festival „Artistic-Muzical“ dat de Soc. „Seda“ în sala teatrului „Liryc“.

x *Ştiri poliţieneşti.— Accident.* —Eri pela orele 2 jum. pe când tramvaiul No. 62 trecea prin bariera Socola, s'a lovit de un car.

Carul era plin de porumb, iar în el se găseau femeea gospodarului Ion Ciudin şi 2 copii ai săi.

Cele trei persoane au fost aruncate din car, căpătând răni grave.

Carul s'a ales cu mari stricăciuni.

Pungaş agresor. — Eri a fost prins individul Herşcu Cohman din localitate pe când fura lucile de la casa locuitorului Hutulic din str. Adamachi 2.

Intrebat de proprietarul casei, cu ce drept face aceasta, hoţul l-a lovit grav, iar în urmă a dispărut.

Caz suspect.— A fost găsită pe stradă, tumentată de băutură, femea Elena Hribniciuc.

Dusă la secţie, s'a găsit asupra ei suma de 163.000 lei.

Se fac cercetări, crezându-se că la mijloc ar fi un furt.

x Peste câteva zile va începe să funcţioneze în oraşul nostru o nouă instituţie financiară „*Bunca Comercială*“.

Această societate este reprezintată unui concern puternic de bănci din Capitală şi străinătate şi urmează să facă referate săptămânale în străinătate asupra evoluţiei noastre economice şi financiare.

Din consiliu de administraţie fac parte d-nii C. Simionescu prof., Florin Sion, Max Wurmbrand, prof., N. Şerban, I. C. Theodorescu, I. Reiss şi M. Elias.

Conducerea a fost încredinţată d-lui M. Elias un profund cunoscător al chestiunilor economice şi financiare.

x Astăzi dimineaţă I. P. S. S. Mitropolitul Pimen însoţit de P. S. S. Vicarul Grigore, Pr. Niculea, Protoereul judeţului şi Pr. Chirica, misionarul Mitropoliei, au plecat la Sculeni.

x Pentru a micşora traficul pe străzile din centrul oraşului şi a le feri astfel de deteriorări, primăria a hotărât să refacă străzile Uzinei şi Sf. Andrei, bineînţeles... când va avea parale.

x Serbările societăţii „Crucea Roşie“ care trebuiau să aibă loc între 3-10 Oct., au fost amânate pentru 14-24 a aceliaşi luni.

Abonaţi-vă la Opinia

şi-o răspândiţi

In jurul unui furt de bijuterii

Un ieşan urmărit şi adus din Galaţi

Eri a fost adus în localitate din Galaţi, antrepenorul de lucrări Iosef De Nardi din strada Păcurari.

Antrepenorul este învinuit de a fi complicele la două îndrăzneţe furturi de bijuterii comise în străzile Brătianu şi Sinagogilor, de fiul său, Giuseppe Denard Antreprenorul, odată în posesia bijuteriilor, a plecat la Galaţi pentru a le desface acolo.

Dar între timp, furtul a fost descoperit şi atunci poliţia din Iaşi s'a pus pe urmele tatălui reuşind a-l prinde, asupra lui s'au găsit toate bijuteriile furate de fiul său.

La Cinema Sidoli spectacolele serale încep la ora 9 jum. fix, iar cele din cursul zilei încep dela ora 3 fix şi rulează fără întrerupere până la ora 9 jum.

Publicaţiune

Se aduce la cunoştinţa generală că în ziua de 30 Septembrie 1926 ora 11 a. m. se va ţine licitaţie publică cu termen scurt în localul acestei administraţii din Bucureşti strada Gral Berthelot No. 30, cum şi la Rectoratul Universitar din Iaşi, pentru darea în întreprindere a construcţiei aripei stângi de la Facultatea de Medicina din Iaşi.

Licitaţia se va ţine în conformitate cu legea Contabilităţei publice (art. 72—83) şi cu condiţiunile generale pentru întreprinderea de lucrări publice.

Domnii concurenţi vor licita depunând odată cu oferta şi o garanţie de 6 la sută la valoarea lucrărilor în numerar sau efecte garantate de Stat.

Se atrage atenţia Domnilor concurenţi, că garanţia fie în numerar fie în efecte trebue să se depună la Casa de Depuneri sau la vre'o Administraţie Financiară şi numai recipisa ce se va libera o va depune odată cu oferta la licitaţie, în caz contrar oferta nu le va fi luată în consideraţie şi D-lor vor fi respinşi de la licitaţie.

Devizele, planurile şi celelalte informaţii relative la aceste lucrări se pot obţine în orice zi de lucru de la Serviciul Technic precum şi de la Rectoratul Universităţei din Iaşi, între orele 11—13.

Secretariatul General

NAPIERKOVSKA

dela Opera Mare din Paris va da o singură reprezentaţie Duminică seara 19 Sept. a. c. Celebra artistă apare însăşi ea, în persoană, în carne şi oase pe scena Teatrului Sidoli.—Puţinele bilete rămase se pot obţinea de pe acuma la Cassa Teatrului Sidoli.

DOCTORUL
R. DAMSKER
Str. Cizmăriei No. 17
(PIAŢA HALEI)
Consultă zilnic între orele 8—11 a. m. şi 3—6 p. m. pentru **Boli Interne Sifilis şi Genito-Urinare**

Biblioteca Universității Loco

A[illegible] 1794

2 LEI NUMARUL

DUMINICA 19 SEPTEMBRIE 1926

ABO[illegible]
Lei 600 .
» 320 . . .
» 160 . . .

OPINIA

ZIAR POLITIC COTIDIAN

ANUNCIURI
se primesc la toate
Agenţiile de Publicitate
şi la
Administraţia ziarului
Iaşi—Str. Gh. Mârzescu 17

CAMERA DE COMERŢ, ORGAN POLITIC POLIŢIENESC

REZULTATELE ACŢIUNII D-LUI CERCHEZ

Pentru a obţine rezultate în viaţa economică, trebue neapărat continuitate timp îndelungat, continuitate care este consacrată până şi în politica externă de conductorii conştienţi ai statelor.

Camerile de comerţ au fost create pretutindenea ca să corijeze sălbătăcia concurenţei dintre comercianţi şi industriaşi, adunând lumina vie asupra intereselor comune, asupra solidarităţei de interese, găsind soluţionări care să armonizeze interesele prea particulare prin superioritatea luptei colective faţă de lupta individuală.

Disolvările continue din politica internă, care au distrus tviaţa acestor celule, care se numesc comuna şi judeţul, erau necunoscute până la 1921 în ce priveşte Camerele de comerţ. De aceia Camerile de comerţ au putut forma competenţe speciale ca acele a lui Hagi Tudorache, ing. Cerchez (Bucureşti) Saita, Chr. Staicovici, Şerban, (aşi putea numi şi o competenţă de la Iaşi, dacă nu l'aş expune vindictei d-lui Cerchez), Sasu (Brăila), Georgescu (Constanţa),... din cauza permanenţei în activitatea lor de specialitate.

Chiar şi de la 1921 încoace, disolvările au fost absolut sporadice şi pentru motive foarte grave. In tot cazul, în amintirea mea, nu este nici un caz de disolvare a Camerei de comerţ din Iaşi. Prima ar fi a d-lui Cerches şi exclusiv pentru d. Cerchez.

D. Cerchez, care prin temperament are toate îndrăsnirile, n'a îndrăsnit să ceară guvernului P. P. Carp disolvarea lui Ghiţă Şerban. L'a pândit, şi la expirarea termenului Camerei de comerţ aleasă în 1908 cu lista lui Şerban, a mobilizat toate organele poliţieneşti pentru alegerea din 1911, iar Şerban indignat de dispreţul muncii lui şi de procedeele d-lui Cerchez, şi-a retras candidatura două ore după începerea votării.

In toamna anului 1912 eram în guvern, aveam conducerea politicei la Iaşi şi totuşi nu m'am gândit să dau satisfacere d-lui Şerban şi să lovesc pe d. Cerchez prin disolvarea Camerei de comerţ, deşi a fost tot deauna o incompatibilitate între directivele mele politice şi sociale şi lipsa de directive la d. Cerchez.

D. Cerchez, deşi până mai ieri se pretindea conservator (marghilomanist) nu s'a sfiit să sdrunc ine o mare instituţie cum e Camera de comerţ, pentru că secţiile industriale convocate la sediul Camerei de comerţ din Iaşi, i-au preferit alt candidat, tot din secţia industrială a Camerei d. Iaşi.

„Or eu, ori potopul",— iată principiul de bază în toate, al d-lui Cerchez.

Agitaţia d-lui Cerchez din Camera de comerţ de Iaşi, a deschis faptele tuturor nechemaţilor, ca să facă din Camerile de comerţ, un organ politic pur poliţienesc.

Avem acuma Cameră de comerţ la Roman cu competenţa specială a d-lui Jornescu; la Piatra N.; vom avea la Fălticeni etc.

Speranţa capitală a d-lui Cerchez, stă în membrii secţiilor industriale create din nou şi care vor mări lista colegiului senatorial de Iaşi, încă cu vr'o 20 membri.

Pentru alegerile senatoriale ale d-lui Cerchez, s'a călcat constituţia şi legea electorală anulându-se pe cale administrativă o convocare de atribuţia altui organ.

A. A. BADAREU

ASPECTE

Cînd dansează americanii...

Civilizaţia americană ne-a deprins de multă vreme cu privelişti de o rară sălbătăcie în materie de tratament al negrilor; în zădar au fost toate reformele şi în zădar s'au străduit oamenii luminaţi să demonstreze că deosebirea de culoare nu poate fi un prilej de inferioritate pentru unii şi de superioritate pentru alţii.

Mişcarea de eliberare a negrilor americane, pornită din iniţiativa lui Mac Garwey avea un rost deosebit: ea trebuia să smulgă din lanţurile eliberăţii americane acele milioane de sclavi cari, dacă nu mai cunosc piaţa publică a vinderei-cumpărări, au de suferit continuu din partea populaţiei încă excitată de o propagandă feroce şi fără sens.

Dar Garwey a trebuit să ispăşească în închisoare îndrăzneala de a fi voit să-şi elibereze fraţii; şi atunci i s'a montat un vast proces de excrocherie care trebuie să-l compromită în ochii mulţimii al cărei salvator era. Cu acel prilej autorităţile americane au repetat declaraţiile amoroase la adresa negrilor şi au proclamat încă odată că vor lua cele mai severe măsuri împotriva practicei linşajului.

Totuşi, aproape zilnic, în toate colţurile americane câte un biet negru expiază sub furia publicului vina de a avea pielea altfel colorată de cât o au yankeii contrabandişti de alcooluri. Spectacole de o rară sălbătăcie se petrec mereu, sub privirea îngăduitoare a autorităţilor.

Astfel, într'unul din barurile din Boston, un negru din orchestră, turmentat de băutură cu toată prohibiţia, şi-a permis să facă ochi unei dansatoare care—minuând anumite gesturi de alcov în ritmul charlestonului—provoca întreaga asistenţă; avea şi bietul negru dreptul de a-şi exprima o dorinţă profund omenească...

Ochiada negrului a avut darul să trezească revolta autenticilor americani; într'o clipă, inovatul a fost smuls din mijlocul orchestrei, târât pe parchetul lucios şi călcat în picioare de toţi beţivanii prohibiţionişti, în timp ce dansatoarea de charleston, provocatoarea, îşi descoperea pulpele alături de nefericitul negru însângerat. Spre ziuă, cadavrul victimei a fost aruncat într'un canal.

E edificătoare această scenă specific americană; ne întrebăm însă care este deosebirea între civilizaţii dansatori din Boston şi triburile de antropofagi pe unde misionarii americani poartă biblia puritanismului lor ipocrit?

G. SPINA.

Amiciţie cu Italia

sau la remorca Italiei?

Până în clipa când scriem aceste rânduri, nu cunoaştem textul tratatului italo-român.

S'a anunţat însă că Italia nu s'a angajat în toată regula să recunoască oficial alipirea Basarabiei la România.

Situaţia ar fi deci următoarea:

Italia avea de aranjat anumite interese în Balcani şi pentru aceasta îi trebuia amiciţia noastră. D. general Averescu a oferit amiciţia, satisfăcând interesele italiei, dar lăsând nesatisfăcute interesele României în chestia Basarabiei.

Evident, ştiam bucuroşi de amiciţia italiană; dar nu-i putem sacrifica nimic din interesele noastre naţionale.

Dacă deocamdată, legăturile cu Rusia n'au îngăduit Italiei să recunoască alipirea Basarabiei, trebuia să aştepăm până ce guvernul din Roma câştigă această îngăduinţă, şi numai după aceia să semnăm tratatul de amiciţie. Altfel înseamnă să ne punem pur şi simplu la remorca regatului fascist.

Vom examina problema pe larg, când se va publica textul tratatului în chestie.

Z.

Actualităţi politice

In vederea sesiunei parlamentare

In mai puţin de o lună, parlamentul se va deschide în sesiune ordinară.

Cu toată preocuparea de fuziune, cu toată zvoana călătoriei primului ministru în străinătate şi cu toată abundenţa ştirilor externe, partidele îşi pregătesc laborios programele de activitate parlamentară.

Din cercurile opoziţiei se anunţă de pe acum o interpelare în chestia politicei economico-financiare a guvernului, cu scopul de a se evidenţia imposibilitatea conlucrării d-lui Lupedatu cu d-nii Garoflid şi Manoilescu.

Va fi o interpelare foarte interesantă, care poate avea urmări; mai ales că şi unii membri din guvern cu veleitatea să se scuture de tutela liberală.

Unificare...

Un ziar afirmă că unii deputaţi unguri şi-au alcătuit în Bucureşti un birou special pentru „intervenţii" parlamentare, cu plata după tarif.

Aşa dar „unificarea sufletească" progresează.

X.

Israel Zangwill

CÂNTĂREŢUL GHETTO-ULUI

La începutul lui August a murit la un sanatoriu din Sussex, romancierul Israel Zangwill.

El s'a născut la Londra în 1864 dintr'o familie umilă de evrei. Tatăl său, Moise Zangwill era un om cultivat, foarte îndrăgostit de literatura evreească, profund atras de leagănul poetic an, unde şi-a sfârşit zilele. Pentru a înţelege pe Zangwill trebue să notăm această primă şi decisivă influenţă părintească.

La vârsta de 9 ani, intră în şcoala israelită din Spitafields apoi îşi trecu baccalaureatul la Universitatea din Londra. Această diplomă corespunde cu licenţa în litere.

Simţul de observaţie al lui Israel Zangwill s'a desvoltat de timpuriu. In cărţile sale se găseşte descrierea unei vizite la Spitafields a protectorilor bogaţi ai şcolii, tablou impresionant al contrastului dintre cele două lumi evreeşti: puternicii din care averea face rivalii creştinilor şi le deschide toate porţile şi cei umili care, năpăstuiţi, dispreţuiţi, visează la banii care-i va libera.

Zangwill fu dintre aceşti săraci cu măruntaele sfâşiate de ambiţie. El luptă.

La douăzeci şi patru de ani publică primul volum. Mai târziu un editor american îi comandă un roman din viaţa evreiască. Acest roman apăru în 1892: *Copii Ghettoului.* Apoi urmară: *Tragediile ghettoului, Cei ce merg în umbră; Regele Schemerilor* care toate dezvăluesc marelui public existenţa comunităţilor israelite, în cele mai sordide cartiere din marile capitale, despărţite de restul lumii, ca în timpurile medievale, de o barieră de temeri şi prejudecăţi.

In 1898 apărură *„Vizătorii Ghettoului"*, operă cu o inspiraţie mai amară, peste care trec umbrele lui Spinoza, Mendelssohn, Heine, Lassalle şi Disraeli. Aceste mari figuri ale iudaismului slujesc la un fel de frescă a risipirii şi desrădăcinării rasei.

Deja la această epocă ideia sionismului preocupa spiritul lui Zangwill. Totuşi el făcea unele distincţiuni. Mândru de inteligenţa poporului evreu, lucra cu convingere pentru a i se face dreptate. El a vrut să se dea un *home,* (un cămin) evreilor din orient, dar acest sionism n'a mers până la a da evreilor din toate părţile lumii o naţionalitate unică. Zangwill era prea bun englez pentru a renunţa vreodată, pentru el şi ai săi, la patria britanică.

Intr'una din ultimele sale lucrări: „Vocea Ierusalimului" Zangwill îşi expuse ideile în chestia politicei generale şi a sionismului. O inspiraţie religioasă şi mistică întunecă pu-ţin logica acestei cărţi. Totuş spune lucruri interesante.

Pentru Zangwill, Liga Naţiunilor este o „Societate de blesteme". „Sărmanii politicieni au sarcina de a exprima anarhia junglei internaţionale în termenii moralei naţionale şi trebue să împrumute lui Machiavel acelaş glas ca Ierusalimului".

După Zangwiel, judaismul este o religie de justiţie pe când creştinismul e o religie de iubire.

Israel Zangwill a fost unul din acei literaţi filosofi care au cetit mult, au meditat mult, şi pe care o vastă cultură i-a dus către înaltele chestii ale destinelor omenirii. In lume, pe care o frecventa puţin, el apărea absorbit, urmărind o viziune interioară, vreun vis pe care realitatea trebuia să-l distrugă. Nevoia de singurătate a gândirii sale nu înlătura un fel de umanit rism apostolic. El a fost foarte caritabil. Deoarece judaismul era o religie de justiţie, el profesă dreptatea devotă du-se şi ajutând pe desmoşteniţi.

In urma lui Zangwill rămâne o operă frumoasă.

Leopold prinţ de Brabant, moştenitorul tronului Belgiei, despre care se anunţă că s'a logodit cu fiica cea mai mică a prinţului Carol al Suediei.

O prezicere biblică

DESPRE PRĂBUŞIREA ANGLIEI

Dracul îşi are domiciliul la Londra!

Printre numeroşii maniaci religioşi pe care îi numără America, se află şi un anume Rutherford, de meserie judecător, dar pasionat interpretator al Bibliei.

De curând, Rutherford a împrăştiat milioane de manifeste în care proclamă (cu citate biblice) că Anglia este centrul hipocriziei religioase, iar Londra este domiciliul Dracului împotriva căruia Dumnezeu luptă de la începutul lumii.

Starea actuală de lucruri—spune Rutherford—nu poate dăinui. Foarte curând imperiul britanic se va prăbuşi, cu civilizaţia lui blestemată. Acest cataclism va fi însoţit de un nou şi înfricoşător război.

Aşa prezice Rutherford... şi încă n'a fost legat.

Plebiscitul din Spania

Plebiscitul din Spania a dat aproape 4 şi jum. milioane voturi în favoarea dictatorului Primo de Rivera.

Numeroase cucoane şi duduiţe cutreerau cafenelele, teatrele, cinematografele, cu registre şi creioane, îndemnând pe băeţi să semneze pentru guvern (votul a fost pe faţă).

Primo de Rivera

La marile instituţii, directorii obligau pe funcţionari să voteze. Clerul a făcut propagandă pentru dictator.

Persoanele care făceau propagandă contra plebiscitului erau arestate şi condamnate la amendă.

Succesul lui Primo de Rivera se datoreşte în mare parte voturilor ţărăneşti.

Muşcaţi de un câine turbat

La institutul antirabic din Tiflis (Caucaz) au fost aduse 140 persoane muşcate de un lup turbat.

Decanul bancherilor americani

a împlinit 104 ani

D. John A. Stewart, preşedintele lui „Trust Company" din New-York, supranumit decanul bancherilor americani, — a împlinit vârsta de 104 ani.

In ziua festivă, Stewart a refuzat să acorde interviewuri ziariştilor pe motiv că interviewul... scurtează viaţa.

Venerabilul bancher are principii foarte simple pentru asigurarea vieţii lungi. Cele mai principale sânt: să nu fumezi, să nu bei... şi să nu dai interviewuri! Cine nu crede în valoarea reţetei, n'are decât să-şi caute convingerea prin experienţă proprie.

In lasul de altă dată [1])

Gheorghe Pavloff

— Moldovenismul. — Raiul din Şorogari — Liceul Başotă. — Moştenirea Pavli.

de RUDOLF SUŢU

Vorbind mereu despre trecutul acestui oraş, am înaintea mea un maldar de documente şi broşuri, scrisori vechi şi manuscrise şi din ele nu ştiu de ce să mă ocup mai întâi.

Incep cu o scrisoare adresată de ieşanul Neculai Rosetti Roznovano, fost candidat la domnie, lui Gheorghe Pavloff, care a fost o figură cunoscută a Iaşului, avocat, publicist, muzicant pasionat.

Scrisoarea e datată din 1867 şi cum e scrisă aşa o redau şi eu:

Domnule redactor,

Retras la ţară de vre'o două luni, căutam în cultura mănosului pământ al Moldovei, o distracţiune dela ingratele şi sterilele lupte politice care ne ucid, când jurnalul redijat cu atât talent şi patriotism de d-voastră, a venit să mă trezească în fundul retragerii mele.

Dumnezeu să vă ajute pe ca ea care aţi apucat'o: TOT PENTRU MOLDOVA şi PRIN MOLDOVA, iată deviza adevăraţilor patrioţi ca dumneavoastră.

Deşi nu am onoare de a vă cunoaşte personalmente, comunitatea de principii cari ne leagă, îmi dă îndrăzneala de a vă adresa aceste linii. Permiteţi-mi vă rog călduroasele mele mulţumiri pentru apărarea care opuneţi calomniilor aruncate asupra mea de foile muntenească.

Aveţi deplină dreptate domnul meu. Ori cât de infame ar fi insultele tiranilor noştri, ori cât de înaltă ar fi sorgintea lor, ele nu s'ar putea urca nici odată la înălţimea dispreţului meu.

Primiţi etc.

Niculai Rosetti Roznovano

*

Sunt vre'o 15 ani şi ceva de când Gheorghe Pavloff a dispărut din mijlocul nostru, regretat de ieşeni. Cu moartea lui atunci, ne-a părăsit un ieşan, veşnic vesel, plin de viaţă, blând şi bun.

Amintirile însă au rămas după dânsul.

Fiind un muzicant pasionat, la un examen la Conservator a ieşit întâiul, cu care ocazlune, cum era pe atunci obiceiul, a primit o medalie gravată cu numele său. Profesorul său însă, de emoţie şi neaşteptându-se ca Gheorghe Pavloff să fie la producţie atât de desăvârşit, cu toată ceremonia de la serbarea premiilor, în toiul ei, l'a...stupit.

Pavloff transformase vila sa de la Şorogari într'o adevărată staţiune climatérică cu alei frumoase în pădure, aşternute cu nisip, cu boschete tainice, cu chioşcuri, cu o fântână de vre'o 50 metri adâncime, din care apa eşia ca de ghiaţă. Apoi, mai făcuse aici 3—4 căsuţe cu câte 3—4 odăi fie-care, —toate acestea la o distanţă de numai 3 chilometri de Iaşi. Era un adevărat rai, un rai de vară al familiei sale şi al ieşenilor, prietenii săi. Sărbătorile şi Duminicele, se vedea un lanţ de trăsuri întrând aici. Cu 5—8 lei lipovanul te aducea dimineaţa la vie şi seara venea să te ia.

Pe vreme bună se juca aici popici, se dădea lumea în scrânciob, se făcea gimnastică şi se mânca pe iarbă verde. Se mai făcea şi muzică într'o verandă, se aducea din oraş un piano cu coadă şi o orgă. Muzicanţi erau Gheorghe Pavloff cu fiicele sale, apoi Titus Cerne, cu soţia sa, d-na Stroja, un văr al lui Gheorghe Pavloff: Tăchel Caţichi şi alţii. Pe deal, era via lui Launey, la care într'o vară, găzduise familia fostului consul francez din Iaşi Flandrin. Intr'o seară mohorâtă, pe când familia franţuzului sta ghemuită în şaluri, într'un cerdac, legănându-se cu gândurile la ţara lor, la nostalgia coastei de Azur, li s'a părut că aud ca prin vis, melodii franţuzeşti, venite de peste deal, pe aripele vântului. La sfârşitul Marseillais-ei, ecoul a adus un ropot de aplauze, iar a doua zi familia franceză a făcut o vizită lui Gheorghe Pavloff, la vie, aducând şi două buchete: unul în tricolorul nostru, altul în tricolorul lor.

Şi la via de la Şorogari, în timpul verii, era o întreagă gospodărie la care'ţi era drag să tot priveşti: două, trei vaci, curtea plină de păsări, grădinărie cu tot felul de legume, vie şi livadă bogată, şi în spre vale

(Continuarea în pag. IV a)

1) Din partea doua care va apere.

„Asigurarea Românească“

Societate Anonimă Română de Asigurări Generale

„Asigurarea Țărănească“

Soc. Anon. Rom. p. Asigurarea Avutului și a Gospodăriei Țărănești

Inspectoratul General al Moldovei, Basarabiei și Bucovinei - Iași, str. Lăpușneanu 17 - 19

Grație puternicilor ei reasiguratori contractează toate soiurile de asigurări.

Cât privește de lichidarea daunelor vă dăm scrisorile de mulțumire primite din partea păunaților.

Iași, 24 Iulie 1926

Tit.

Asigurarea Românească

București

Prin prezenta vă confirm primirea sumei de *Lei 91,912,* sumă ce reprezintă despăgubirea ce mi se cuvine pentru daunele de Grindină, suferite la viile mele din Com. Copou și Miroslava, asigurate cu polițele No. 125393 și 125394, și vă exprim, pe această cale, viile mele mulțumiri pentru modul extrem de culant, în care am fost despăgubit rapid și la timp.

Cu toată stimă

(ss) *B. Guttman*

Iași, 19 Iulie 1926

Onor.

Soc. Asigurarea Românească

București

Vă confirm prin prezenta, că am primit dela D-vstră, întreaga sumă, pentru dauna de *Grindină,* ce am suferit la vi mea din Com. Aroneanu, asigurată la D-vstră, cu poliță No. 457 nare ta if l, pentru care vă aduc mulțumirele mele.

Cu to tă stima

(ss) *Leon Brüll*

Iași

Bivolari, 21 Iulie 1926

Onor.

Soc. Asigurarea Românească

București

Azi am fost despăgubit de către agenția D-vstră din localitate pentru dauna de grindină, în baza asigurărei contractată cu Dv., cu poliță No. 125598, declarându-mă pe deplin mulțumit, pentru culanța și rapiditatea cu care a-ți procedat.

Indemn pe această cale pe fie care de a contracta asigurări numai cu D-voastă care amenajați atât de umanitar pe dăunați.

Primiți expresiunea viilor mele mulțumiri.

(ss) *Gh. Agapi*

Onor.

Soc. Asigurarea Românească

București

Subsemnatul Michel Tauberg domiciliat în Com. Bivolari Jud. Iași, aduc pe această cale, viile mele mulțumiri, pentru culanța și promptitudinea cu care am fost despăgubit la dauna de grindină suferită de mine, declarându-mă pe deplin mulțumit.

Totodată recomand tuturor de a contracta asigurări în orice ramură, numai cu Onor. Soc. „Asigurarea Românească“ care merită toată încrederea pentru modul cinstit cu care tratează asigurații.

Primiți asigurarea deosebitei mele stime.

(ss) *Michel Tauberg*

Bivolari, 10 August 1926

Onor.

Soc. Asigurarea Românească

București

Modul cum D-vstră m-ați despăgubit de dauna de grindină ce am suferit, mă oblig a vă aduce toate mulțumirele mele, și voi recomanda prietenilor și cunoscuților mei, Societatea D-vstră, ca cea mai culantă și mai promptă în achitarea despăgubirilor și asigurărilor.

Cu deosebită stimă

(ss) *Alex. Teodorescu*

Bivolari

Iași, 11 Septembrie 1926

Onor.

Soc. Asigurarea Românească

Iași

Cu tragerea ce s'a făcut în 25 Iulie a. c., mi-a eșit la sorți polița mea de asigurare No. 53,593 în valoare de *Lei 20.000.*

M'am prezentat imediat la rezentanța din Iași, unde mi s'a achitat această sumă.

Aduc viile mele mulțumiri, acestei Societăți, una din cele mai bune și mai răspândite, care prin felul ei de a fi vine așa de grabnic în ajutorul asiguraților ei.

Vă salut. Cu toată stima

(ss) *N. Grossu*

Invățător

Cereți prospectele și gazeta noastră ce vi se trimete gratuit.

Liceul de băeți și Școala superioară de Comerț „M. COGALNICEANU“

Școli cu drept de publicitate

IAȘI, C. A. ROSETTI 8

La aceste școli, cu aceleași drepturi ca ale statului, se primesc: a) In clasa I-a de liceu elevi fără examen de admitere; b) Elevii ce urmează cl. IV-a la acest liceu, au dreptul să treacă în cl. V-a, dând examenul de admitere al acestei clase, cu profesorii respectivi; c) La Liceu pe lângă clasele ordinare, anul acesta va funcționa și clase paralele, cu taxa ca la școlile statului; d) La școala superioară de Comerț va funcționa numai cl. V-a și VI-a.

Cancelaria este deschisă în fiecare zi de lucru între orele 10—12 a. m. și 4—6 p. m.

Cea mai bună apă de regim

Siguranța veritabilă contra boalei constă numai prin a dizolva într'un litru de apă potabilă sau dinainte fiartă, conținutul întreg al unui pachețel de

Lithinés du Dr Gustin

Se obține în acest mod imediat o apă alcalină și lithinată delicioasă la băut, spumoasă, foarte digestivă, care constitue cel mai bun regim spre a prezerva lumea sănătoasă, ta orice vârstă și a vindeca bolnavii suferind de o afecțiune oarecare de

Rinichi, Băşică, Ficat, Stomac, Intestine. S.

SOLO DE LUXE

Cine întrebuințează o singură dată

LAMA de ras SOLO de LUXE

Nu se va putea dispensa de ea niciodată

Vânzarea la toate Parfumeriile și Drogueriile,

Reprezentanța Generală, Casa de Import

Mr. Gustav Gedaly, *Cernăuți*, str. Urban Jarnik 6

Inștiințare

Aduc pe această cale la cunoștința vastei mele clientele că am primit jurnale u tima creație Franceze și Engleze, tot odată mi-am asortat furniturile cele mai fine pentru sezonul de toamnă și iarnă

Croitoria

T. ZWIEBACH

str. Ștefan cel Mare 21

în curte, fost Hotel Dacia

La Cinema Sidoli spectacolele serale încep la ora 9 jum. fix, iar cele din cursul zilei încep dela ora 3 fix și rulează fără întrerupere până la ora 9 jum.

DOCTOR IN MEDICINĂ

M. WECHSLER

Specializat în Franța în

ARTA DENTARĂ

Boli de gură și de dinți

Consult. 9-12 și 2-7 p. m.

IAȘI, Str. Ștefan cel Mare 13

Casele Leon Mayer

William Finkelștein

AVOCAT

Iași, str. Lăpușneanu 20

Cons. 6— 8 d. a.

Iași 13 XI 1926

INSERȚIE 1)

SCRISOARE DESCHISA

către

Onor. Consiliul de Administrație al Băncei Cooperative de Credit Mărunt Iași

Domnule Preș dinte,

Felul cum Biroul Adunărei Generale, ținute Duminică 12 Septembrie a. c, a înțeles să conducă desbaterile a es ei adunări, precum și faptul că Dl. Dr. Frühling a înțeles să-și arroge dreptul de Președinte a adunărei și î această cal tate să împedice majoritatea membrilor asociați de la exercițiul dreptului de cuvânt și de vot, pri cipiu democratic, care stă la însăși baza adunărilor generale, a descoperit un sistem reacționar pe care unii din membri consiliului—și în special Dl. Dr. Frühling — vor să'l impuie ca sistem general de conducere al cooperativei noastre.

Institu ia noastră nefiind la fel cu instituțiile capitaliste, unde scopul principal este îmbogățir a consiliului de administrație, ci unde consilierii aleș și împuterniciți de adunarea generală, *care este suverană,* nu au mai multe dr pturi decât oricare dintre asociați, ne surprind alurile de dictator ale d-lui dr. Frühling, care a vrut *să impuie* adunărei cu nesocotirea dreptului la cuvânt al c lorlalți membri înscrișI.

Atitudinea D-sale la adunarea de Duminică, atitudine ce a provocat scandalul enorm,— re cțiune firească a celor teorizați—a avut darul să descurajeze pe f. mulți dintre membrii prezenți și ecoul ei nu va întârzia să-și facă ef ctul. Astfel începutul frumos, de care activitatea Băncei a dat dovadă, și grație căruia Banca și-a câștigat ncrederea populațiunei nevoiașe, se vede astăzi compromis prin at tudini cari nu trebuie să-și găsească loc în r'o instituție democratică ca a noastră.

Cum ne place să credem că în sânul consiliului de Administrație se mai găsește o majoritate căreia grija de existența și spiritul democratic al instituției le mai sunt scumpe, vă rugăm să bine voiți ca la cea mai apropiată ședință să blamați atitudinea regretabilă a d-lui Dr. Frühling, dând astfel satisfacție majorității adunărei, precum și să hotărâți convocarea unei cât mai apropiate Ad. Gener., unde să se poate în liniște continua cu discutarea punct lor rămase nediscutate, inclusiv punctul bucluca, privitor la ratificarea cooptărei noilor membri în Cons de Admin. și unde să luați din timp toate măsurile ca dreptul de cuvânt și de discuție să nu mai fie încălcat.

Primiți D-le Președinte asigurarea stimei ce vă păstrăm

Ilie Streit funcționar comercial
Adolf Horovitz voiajor
Avram Zeilig croitor

Scrisoarea această trebuia să apară Marți 14 Sept, dar din lipsă de spațiu o publicăm astăzi.

1) Redacția nu răspunde de cele publicate în această rubrică.

RUBRICA DE ȘAH

Redactată de A. LERNOVICI

Problema Nr. 21

de A. Ianovcic (Soroca) ine it.

Negru 7 fig.: Rd6, Tf7, Nc3, Cg4, Pa5, b6 și b7.

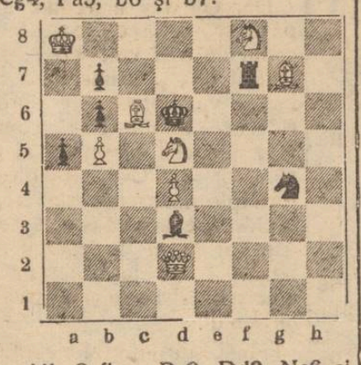

Alb 8 fig.: Ra8, Dd2, Nc6 și g7, Cd5 și f8, Pb5 și d4.

Mat în 2 mutări.

*

Studiul Nr. 3

de S. Herlaud-București

Negru 8 fig.: Ra8, Pb5, e5, e7, f4, g3, g6, h6.

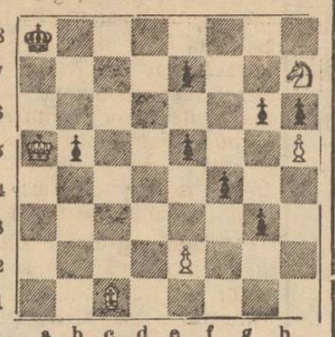

Alb 5 fig.: Ra5, Nc1, Ch7, Pe2 și h5.

Alb joacă și câștigă.

*

Partida Nr. 9

Jucată prin corespondență între 2 Iulie—10 Oct. 1925.

Alb: I. Gross-Botoșani — Negru: G. Cristoferatos-Focșani.

Deschiderea spaniolă

1. e2-e4, e7-e5, 2. Cg1-f3; Cb8-c6. 3. Nf1-b5; Cg8-f6. 4. o-o; Cf6× e4. 5. d2-d4; Ce4-d6. 6. Nb5×c6 (?); b7×c6. 7. Dd1-e2; Nf8-e7. 8. d4Xe5; Cd6-b7 (!). 9. c2-c4; o-o. 10. Cb1-c3; Tf8-d8. 11. Tf1-e1; Cb7-c5; 12. Nc1-e3; d7-d6 ??. 13. Ne3Xc5 !, d6Xc5. 14. Ta1-dt; Nc8-d7; 15. D 2-c2 ? (2) și albele câștigă după a 24-a mutare.

(1) Sau 6. d4Xe5; Cd6Xb5. 7. a2-a4 !

(2) Alb a scăpat din vedere că cu 15. e5-e6 ! urmat de Cf5-e5 ar fi putut câștiga o figură. 15...; Dd8-c8.

(Note de Gherasim Christofeferatos Focșani).

*

Soluția problemei Nr. 15 (5770)

de A. Lernovici, mat în 2 mutări

1 *g3-g4;*
Na3-b2, 2. Cf5-d4+mat
1 . . . . .;
g4-g3. 2 Cf5-e 3+mat

Soluția problemei Nr. 16 (5770)

de A. Winkler, mat în 4 mutări

1. *Na7-g1*; c6-c5. 2. Ch3-f2; Rc4-d4. 3. Cf2-d3+; Rd4-c4. 4. Cd3-b2+mat.

Am primit soluții exacte la ambele probleme dela d-nii Isac Glükman, M. Ionescu, Gh. Donev, Paul Leibovici, Gh. Toncev și I. Varsman.

Numai la problema 15 dela d-nii Eugen Eremia și Buhman Lupu.

D-ra Lucienne Delahaye, dela teatrul Alhambra, zice: „Fiecare își urmează inclinațiile. A mea e întrebuințarea „Săpunului Cadum“ de când s'a dovedit că e săpunul ideal pentru „frumusețea tenului“. Săpunul Cadum conservă pielea în perfectă sănătate și păsrează tenului frumusețea și frăgezimea naturală.

Deschiderea anului școlar la Tg. Frumos

Tg. Frumos.— Pentru prima dată, de la război, deschiderea cursurilor la șc. primară de băeți s'a făcut cu toată solemnitatea cuvenită.

Pe lângă institutorii școalei și părinții copiilor, au participat autoritatea comunală reprezentată prin Iosif Tesaro primarul comun i, ad-ția plășei prin I. Carpus, comitetul școlar prin d-nii C. Popovici și C. Bălteanu.

După sfințirea apei, preotul Diaconescu urează început bun și spor la muncă; d. Iosef Tesaro adresându-se micilor elevi, îi sfătuește să fie silitori, căci ei sunt nădejdea neamului; d. director Toma mulțumește tuturor celor prezenți și-i asigură că corpul didactic va fi la înălțimea vremei. La urmă d. institutor Țirdea se adresează celor prezenți cerând obolul lor pentru desmoșteniții soartei copii sărmani dornici de a se lumina.

La apelul d-sale răspund cu toată bunăvoința d-nii Iosif Tesara care dă 500 lei, făgăduind că va mai da și din fondul comunei, d. Aurel Ionescu 500 lei, d. I. Carpus 100 lei, C. Bălteanu 100 lei, Leon Tifersohn 100 lei și preotul I. Diaconescu 100 lei total 2000 lei.

D. Țirdea mulțumește donatorilor, apoi copiii trec cu institutorii la clasele respective, dându-li-se liste de cărți, iar d. Țirdea, care luase măsuri mari din vreme pentru a avea cărțile și requistrele aduse, a și început împărțirea la copiii.

P. O.

Pensie pentru funcționarii țariști

Moseova (Ceps). — Guvernul sov etic a hotărât ca să se p'ătească cu începere de la 1 Iulie pensiile tuturor foștilor funcționari țariști. Pensiile vor fi egale cu cele ce au fost plătite la 25 Octombrie 1917 și vor fi achitate și familiilor pensionarilor decedați.

Sinucideri cu aspirină

Epidemia sinuciderilor la Budapesta

Budapesta. (Ceps).— Epidemia sinuciderilor din Budapesta continuă cu ravagiile ei din cele mai simțite.

Liga contră sinuciderilor a constatat că foarte multe persoane care își pun capăt zilelor se otrăvesc prin înghițirea de 50—60 gr. aspirină. In multe cazuri de otrăvire medicii n'au reușit cu nici un fel de contraotravă.

După ce medicii au aflat acest nou mod de otrăvire, au fost în stare să salveze de la moarte multe persoane de o construcție mai solidă.

Aspirina nu este însă singurul mijloc de sinucidere prin otrăvire.

Medicii au mereu de luptat cu fel de fel de noui invenții de sinucidere.

Din Roman

Roman 18.— *In jurul furtului de la d-rul Mendrovitz.*— In urma cercetărilor întreprinse de către d. comisar Nica, s'a mai mai putut stabili că servitoa ea Natalia Ziremiuc din serviciul d-rului Mendrovitz, a mai furat în urmă un ceas de argint și mai multe lucruri casnice în valoare de aproape 200 mii lei.

Serv toarea hoață a fost condamnata la 6 luni și o zi închisoare.

Furt de buzunar.— Comerciantului Beinis Seicher i s'a furat din buzunar un portmoneu conținând suma de 4000 lei și diferite acte.

Jaf.— Femeia Maria I. Gopa din Dulcești pe când se înapoia din orașu Roman, a fost ajunsă din urmă de către individul Gh. Manin, care a maltratat'o și jefuit'o de suma de lei 10,000.

Hoțul a fost arestat.

FILLOREANU

INFORMAȚII

x EXPERTIZA LA CAMERA DE COMERȚ.— Comisia interimară a Cam rei de Comerț a încheiat un proces-verbal, dat publicității sub semnatura d-lui C. Cerchez, în care se spune că la fondul refacerei și la alte fonduri: „constatând cele mai grave abateri la l gea contabilității, nereguli de necrezut în scripte, ștersături, lipsuri de acte justificative și pare-se chiar lipsa a însemnate sume de bani, a hotărât numirea unui expert contabil în persoana d-lui Teodosie Motaș“.

x Neîntrunindu-se numărul necesar de membri, ședința Senatului Universitar care urma să aibă loc astăzi la orele 11 a. m. s'a amânat pentru o altă zi.

SFATUL NEGUSTORESC SECȚIA IAȘI

Comercianți și Industriași ieșeni, **veniți cu toții la** **MAREA INTRUNIRE** care are loc **Duminică 19 Sept. 1926** ora 9 dimineața **în sala „ELISABETA“**

când vor lua cuvântul în discuția tuturor chestiunilor de interes profesional D-nii: JEAN LUCA NICULESCU, primul comerciant care a fost ministru, Președintele Sfatului Negustoresc central, d. N. V. ȘTEFĂNIU, Președinte de onoare al Sfatului Negustoresc Iași, Ioan Botez, Președintele Sfatului Negustoresc, Senatorul Deleanu, Președintele Camerei de Comerț din Galați, D. P. Nicolescu Ritz, vredniciul luptător pentru cauza Comercianților, precum și delegații Sfaturilor Negustorești din Constanța, Chișinău, Cernăuți, Cluj, București precum și d-nii Ilie I. Mendelsohn, M. Isac Moscovici etc. Veniți și ascultați cuvântul celor ce vă vor binele și luptă pentru salvgardarea intereselor voastre.

ULTIMA ORA

AMICIȚIA ITALO-ROMÂNA

Mussolini

Generalu. Averescu

Roma 18. — În palatul Chigia a avut loc semnarea tratatului de amiciție italo-român. D-nii Mussolini și Averescu au rostit discursuri entuziaste.

*

Generalul Averescu a fost primit de regele Italiei la San Rozore. Regele a decorat pe primul ministru român cu marele colan al ordinului Annunciata.

*

La legația română a avut loc un banchet oferit de d. Averescu în onoarea d-lui Mussolini.

Citiți „Opinia“

Încercare de atentat

contra ambasadorului englez din Tokio

Tokio 18.— Un chinez a încercat să atenteze la viața fiului ambasadorului englez din Tokio.

Arestat, atentatorul a declarat că intenția lui era să omoare pe ambasador.

Ungaria va recunoaște sovietele

Roma 18.--Din cercurile bine informate se anunță că primul stat dunărean care va recunoaște sovietele rusești, va fi Ungaria. Evenimentul se va întâmpla în curând.

Arestări în massă la Roma

Roma 18. — Continuând cercetările în chestia complotului, poliția a făcut eri 600 percheziții domiciliare și a operat 335 de arestări.

Starea de asediu la Triest se menține.

Intrunirile sunt interzise. Circulația pe străzi nu mai este permisă dela 8 seara, când și localurile de consumație trebue să fie închise.

Mare incendiu la Bârlad

O arestare

Bârlad 18.—Astănoapte la orele 1 jumătate un puternic incendiu s'a declarat la depozitul de chibrituri a d-lui Pavel Constantinciuc din strada Anastasie Panu.

Focul s'a întins îndată la prăvălia lui Ion Teacă, la locuința lui David Osias și la grădinul lui Costică Ion.

Se crede că focul a fost pus. Constantinciuc a fost arestat.

SANDU

Tratat de amiciție polono-jugoslav

Varșovia 19.— Negocierile pentru încheerea unui tratat de amiciție și de arbitraj între Polonia și Jugoslavia s'au terminat. Tratatul a fost încheiat eri.

Un funcționar înebunește

din frica de a fi destituit

Târgu Frumos 18. — Agentul agricol Toader Luca din Goești-Lungani auzind că s'ar fi pregătit destituirea lui din serviciu, a înebunit.

Nefericitul a fost transportat la Iași.

Intrevedere Briand-Stresemann

Geneva 18 — La Doiry, lângă Geneva, a avut loc eri o importantă conferință între d-nii Briand și Stresemann dela ora 1 jumătate până la ora 5 jum. p. m.

Cei doi bărbați de stat au discutat în mod foarte cordial despre mijloacele de a rezolvi problemele de interes comun în legătură cu tratatele încheiate.

Astăzi d-nii Stresemann și Loucheur vor participa la o recepție publică.

Accident curios

la exerciții militare

Belgrad 18.— La exercițiile garnizoanei din Niș, pe când un avion a aterisat lângă artilerie, caii s'au speriat și au intrat cu tunurile în infanterie. Un căpitan a fost grav rănit.

Dintr'un leu,--zece!

București 18. — O bandă de excroci cutreera județele Teleorman și Ilfov și lua dela săteni hârtii de câte 20 și 100 de lei, cu promisiunea că pot fabrica pentru un leu, zece.

Jandarmii din Ilfov au reușit să aresteze pe excroci.

A murit colonelul Gh. Liciu

Astăzi dimineață la ora șase a încetat din viață colonelul Georghe Liciu, o figură simpatică a Iașului. Defunctul a fost comandant al regimentului 13 infanterie, iar în timpul războiului a condus o brigadă pe frontul Cernica-Oituz.

După războiu, în urma nedreptăților suferite colonelul Liciu a demisionat din armată. A intrat în viața publică, ca membru al partidului liberal și a funcționat ca consilier în vechea administrație comunală a Iașului.

Corpul regretatului dispărut va fi depus la biserica Banu.

Știri mărunte

Atena.— D. Papas, ministrul instrucției, a demisionat și a fost înlocuit de secretarul general al ministerului de justiție. D. Procas a luat departamentul economiei naționale.

*

Paris.— Demonstrațiile antifranceze din Italia au avut un caracter grav la Livorno unde s'au tras focuri de armă asupra consulatului francez și la Veneția. Mai puțin grav la Triest și Roma.

*

Berlin.—Convenția ruso-germană pentru schimbul prizonierilor politici a intrat eri în vigoare.

*

București.—Eri a avut loc duelul între colonelul de rezervă Stătescu și colonelul Bolintineanu. Colonel Stătescu a fost rănit de trei ori la brațul drept.

— Congresul orașelor din țară va avea loc la București la 26 Septembrie.

— Ministrul Albaniei la București a sosit eri în Capitală. El a declarat că Albania dorește legături strânse cu toți vecinii.

Elevi la învățătura tipografiei se caută la Tipografia H. Goldner.

TRUPA DIN VILNA

de sub direcțiunea SAMUEL SANDU — Directorul trupei S. MAZO

Va da un ciclu de 3 reprezentațiuni în orașul nostru

Se va reprezenta **Joi 23 Septembrie „GER ZEDEK“** dramă în 4 acte *de A. Katzisne*

Vineri 24 Septembrie „PARIUL“ comedie în 3 acte și un prolog *de SCHALOM ALECHEM*

SAMBATA 25 SEPT. **„VISATORUL DIN GHETO“** dramă în 4 acte *de Mark Orenștein*

Biletele s'au pus de pe acum în vânzare la Cinema Sidoli.

PROECTELE MINISTERULUI LUCRARILOR PUBLICE

Refacerea șoselelor Iași-Vaslui.- O școală de conducători tehnici la Iași.—Mărirea direcției regionale.

Cu prilejul vizitei pe care au făcut'o la Iași d-nii C. Meissner, ministrul lucrărilor publice, și N. Ionescu-Râmniceanu, secretar general al acelui departament, am avut o întrevedere cu d. Culiță-Râmniceanu care ne-a dat oarecari amănunte asupra proiectelor în studiu la ministerul lucrărilor publice.

Pentru Iași

Cele dintâi fapte pe care d. Râmniceanu a ținut să mi le comunice au fost natural, acele care interesează Iașul.

In această direcție, întocmindu-se un program de activitate pentru zece ani pentru refacerea șoselelor din Basarabia, printre primele lucrări care vor fi efectuate în curând se socoate construirea șoselei Folești-Bălți, șosea care va asigura legătura dintre acest centru important basarabean și orașul nostru.

Apoi se va repara șoseaua Iași-Vaslui și mai cu seamă porțiunea dinspre Repedea pentruca traficul spre Iași pe această șosea să fie ușurat.

*

Proiectele Ministerului Lucrărilor Publice au în vedere și Iașul cultural.

Se va desființa școala de conductori tehnici din Cernăuți iar acea din Chișinău va fi mutată la Iași.

In altă ordine de idei d. Rimniceanu ne-a comunicat că de la 1 Ianuarie 1927 serviciul tehnic al jud. Bălți va trece la direcția regională de poduri și șosele a jud. Iași, mărindu-se astfel importanța acestei direcțiuni.

Proecte de viitor

In studiul ministerului se află actualmente următoarele proiecte de legi, menite să aducă importante modificări situației existente:

Legea de unificare a drumurilor, legea de organizare a școlilor politechnice și legea de organizare a ministerului lucrărilor publice.

Printre chestiunile care interesează într'un mare grad ministerul lucrărilor publice, este acela a libertății organelor sale subalterne.

Ministerul va propune o modificare a legei administrative în senzul ca inginerii și genții tehnici să fie scoși de sub dependența prefecților de județ.

Se va modifica deasemenea legea corpului tehnic în senzul mărgirei gradelor în acest corp.

*

Din comunicările ce ni s'au făcut, am păstrat impresia că sub ministeriatul d-lui C. Meisner, pătruns de dragoste pentru Moldova și pentru Iași, opera începută pe vremea când în fruntea departamentului lucrărilor publice era d. A. A. Badareu, va fi continuată și dezvoltată.

REP.

Importante săpături arheologice

în Cehoslovacia

Oseminte de 30.000 ani

Praga (Ceps).—La Dolni Vistonice în Moravia, cunoscutul loc, unde au fost descoperite multe obiecte din epoca diluviată, au fost găsite în urma desgropărilor făcute, rămășiți din scheletele a 14 mamuți, printre cari cele mai conservate au fost colții și fălcile. In urma acestei descoperiri se vor începe săpături și mai sistematice.

Până în prezent n'a fost descoperită nici o rămășință a omului preistoric. Specialiștii sunt însă de părere, că în aceste locuri, în straturile mai adânci descoperirea de rămășițe omenești nu este exclusă.

Vechimea oaselor descoperite se crede că ar fi de 30.000 ani. Obiectele găsite la desgropări au fost transportate la Muzeul de Stat din Brun.

La Cinema Sidoli spectacolele sale încep la ora 9 jum. fix, iar cele din cursul zilei încep dela ora 3 fix și rulează fără întrerupere până la ora 9 jum.

NAPIERKOVSKA

dela Opera Mare din Paris va da o singură reprezentație Duminică seara 19 Sept. a. c. Celebra artistă apare însăși ea, în persoană, în carne și oase pe scena Teatrului Sidoli.—Puținele bilete rămase se pot obține de pe acuma la Cassa Teatrului Sidoli.

Fuziunea național-țărănistă

Un fruntaș țărănist ieșan s'a înapoiat ieri din Capitală unde s'a pus în curent cu tratativele pentru fuziune.

Dsa ne-a declarat:

— „Fuziunea, care va fi proclamată curând, este primită cu mult entuziasm în toate cercurile politice.

„Bine înțeles că liberalii și averescanii sunt disperați că nu le-au reușit intrigile.

„D. dr. Lupu care după cum se știe era contra fuziunei, a fost convins și d-sa.

„Fuziunea va fi proclamată definitiv în ziua când vor avea loc congresele ambelor partide.

„La Iași fuziunea va constitui o mare solemnitate, care va avea loc în prezența d-lor Ion Mihalache și Iuliu Maniu“.

20 CASE DISTRUSE DE FOC

București 18.—Astă noapte un violent incendiu s'a declarat în comuna Purcăreni plasa Săcele, jud. Brașov.

Focul a provenit dela mașina de treer și din cauza vântului a luat proporții mari, distrugând 20 de case. Pagubele sunt de aproape 10 milioane lei.

Banca Populară C.F.R. Iași

Inștiințare

Se aduce la cunoștiința tuturor membrilor Băncii Populare C. F. R. că nu s'a făcut nici-o convocare pentru adunarea generală extra-ordinară.

Convocarea clandestină găsită, lipită, pe zidurile gării și făcută în numele Comisiunei cenzorilor, e opera unor membrii eliminați din Bancă, dovediți că lucrau contra interese or Soc etății.

Cazul a fost reclamat Parchetului.

Președintele Consiliului de Adm. ss. *Rom. P. Ciugulescu*

Președintele Com. Cenzorilor ss. *Gr. Pangratti*

CASIERĂ cu scriere frumoasă caută *Farmacia Dr. Coniver.*

DE VÂNZARE butoae goale de stejar pentru murături la Dl. Lupu Goldenberg strada I. C. Brătianu 132.

PIERZÂND buletinul de populație No. 4555 din 25 Aprilie 1921, îl declar nul și fără valoare în mâinile oricui s'ar găsi.

ISAC LIFȘIN
Str. Ștefan cel Mare 13

STUDENTĂ anul I, prepară în cursul anului 1925-27 elevi(e) curs primar și liceal, etc. A se adresa la ziar.

Nu lăsați avutul în voia soartei

ASIGURAȚI-VA

la „ASIGURAREA ROMANEASCA“

Societate Anonimă Română de Asigurări Generale

IAȘI str. Lăpușneanu 17--19

STIRI DIN TARĂ SI STRĂINATATE

Scrisori din Germania

Grădina zoologică din Berlin

Berlin 14 Sept. 1926

Intre instituţiile berlineze care merită a fi văzute. se remarcă marea grădină zoologică (în apropierea gării cu acelaş nume).

Animale de pe întreaga suprafaţă a pămîntului sînt crescute în pavilioane frumos construite şi amenajate, oferind vizitatorilor un aspect interesant şi instructiv. Grădina conţine aproape 3000 exemplare de fiinţe vieţuitoare, fiind cu o treime mai mare decît grădina respectivă din Londra.

*

Grădina berlineză a fost înfiinţată în 1841 şi s'a inaugurat la 1 August 1844. De atunci şi până astăzi s'au înfiinţat numeroase secţii, construindu-se edificii impozante şi confortabile. Intreţinerea grădinii s'a încredinţat unei Societăţi anonime pe acţiuni. Dezvoltarea cea mare s'a pornit din 1869 când s'a pus în funcţie un vast restaurant cu săli de recepţie, unde lumea aleasă organizează balurile şi seroarile de iarnă. Pe terasele restaurantului cîntă zilnic muzica militară, între orele 6 şi 11 seara; Tramvaele electrice leagă grădina cu toate periferiile marei metropole.

Directorul instituţiei este Dr. Ludwig Heck (în slujbă de la 1888), secondat mulţi ani, până în 1925, de directorul Meissner, iar astăzi de d. Dr. C. Freyer.

*

Directorul dr. Freyer a avut amabilitatea o mă conducă prin frumoasa instituţie, dîndu-mi explicaţiile necesare.

Un punct de atracţie este „palatul maimuţelor", unde semenele noastre zburdă în libertate şi se exercitează la aparatele gimnastice.

Este interesant bazinul de înnot al paserilor de apă „paviane" şi „robbe". Fiarele sălbatice îşi au pavilioanele lor, foarte mult vizitate.

Intr'adevăr împresionant este *Aquarium*, unic în Europa. Şi deasemenea interesant, este *Insektarium* unde elevii de şcoală sînt aduşi foarte des să studieze.

*

Şcolile, cu profesorii respectivi, vin zilnic la grădina zoologică. Pentru ele vizitarea e aproape gratuită, căci comuna plăteşte pentru fiecare elev o taxă de 5 pfenigi, în forma unei subvenţii anuale prevăzută în buget. E un instrument de cultură care ar fi foarte util şi la noi.

D. dr. Heck îmi spune că e gata oricând a veni la Iaşi şi a se pune la dispoziţia primăriei pentru a aranja un început de grădină zoologică în grădina Copou. Dar pentru asemenea operă ar trebui la noi un primar ca fostul meu profesor, d. Gh. Lascar...

S. Z.

Testamentul lui Rudolf Valentino

Se anunţă din Los-Angeles că vestitul actor de cinema Rudolf Valentino a lăsat o avere aproape de un milion dolari (200 milioane lei). In testament Valentino prevede că prima sa soţie nu va primi nimic, cea de a doua soţie va primi un dolar dar mătuşa acesteia va împărţi averea cu fratele şi sora celebrului artist.

Grav accident lângă Constanţa

14 copii răniţi

Din sursă particulară aflăm despre o impresionantă nenorocire întâmplată între Mangalia şi Constanţa.

Două autocamioane, care aduceau de la Mangalia copiii trimişi de Societatea Profilaxia Tuberculozei pentru a face cura de soare, s au ciocnit pe drum.

Un autocamion s'a răsturnat.

Sunt 14 copii grav răniţi. Copii sunt toţi bucureşteni.

Un îndrăzneţ furt prin grant

în mijlocul oraşului

Autorităţile poliţieneşti au fost informate de un îndrăzneţ furt prin grant săvârşit azi dimineaţă în centrul oraşului.

Săteanul Const. Trifan de loc din Ruptura-Vaslui, a venit azi dimineaţă, în oraş, având treburi la Tribunal.

Pe drum, pe str. Ştefan cel Mare, săteanul a fost întâmpinat de un individ cu care a intrat în vorbă.

Pe când mergeau împreună, un domn binişor îmbrăcat trecu înaintea lor şi scăpă un pachet.

Individul îl ridică şi în văzul săteanului l'a pus în buzunar.

Nu trecu mult şi „domnul" căutându-se prin buzunar, constată lipsa pachetului. Intrebă pe sătean dacă n'a găsit pachetul şi începuse să-l percheziţioneze. Săteanul avea la el un pachet cu 800 lei.

Domnul i-a scos din sân pachetul cu bani şi după ce-l scotoci — i-l dete înapoi.

Săteanul văzând însă că între timp individul căuta s'o şteargă făcu atent pe păgubaş că individul a găsit banii.

Păgubaşul s'a luat după individ, dispărând apoi amândoi în str. Col. Langa.

Câte-va minute mai târziu, săteanul deştăcând pachetul său cu bani a constatat că banii i-au fost înlocuiţi cu câte-va fâşii de gazetă.

Păgubaşul a reclamat poliţiei.

Două automobile se ciocnesc

pe str. Carol

O ciocnire de automobile s'a întâmplat eri după amiază în localitate.

La orele 2 jumătate urca str. Carol, automobilul de curse Iaşi-Ştefăneşti condus de Ioan Chiaburu proprietarul maşinei.

In acelaş timp venea de la Copou la vale autocamionul manutanţei No. 9119.

In maşina de curse se aflau opt persoane, iar în camion cinci soldaţi.

In dreptul sanatoriului Tzaicu venea la vale un tramvai.

Maşina de curse voind să se ferească de vagon, s'a ciocnit ca camionul manutanţei.

Ciocnirea a fost destul de violentă încât partea din faţă a automobilului de curse a fost deteriorată.

Pasagerii s'au ales cu o panică grozavă.

Numai doi au fost răniţi la picioare.

Maşina de curse a fost transportată la garaj.

Incendiu la Belceşti

Un incendiu a izbucnit în satul Belceşti, a distrus complect gospodăria femeei Anica Kiriac, împreună cu uneltele de muncă şi o însemnată cantitate de cereale.

Focul a izbucnit în cursul nopţei, pe neaşteptate.

In urma reclamaţiei femeei, a fost reţinut de jandarmi, pentru cercetări, fratele ei.

INFORMAŢII

x **Guvernul a fost înştiinţat că Luni 20 Septembrie va avea loc la Vatican solemnitatea semnării concordatului dintre statul român şi biserica de la Roma.**

x *Din sursă bine informată se afirmă că gene alul Averescu ar fi hotărât să facă să se construiască în Italia toate unităţile marinei de război române. Valoarea acestor noui construcţiuni ar atinge suma de 1 miliard 200 milioane lei.*

Piaţa Valutară

Leul la Paris a cotat ieri 18.85; la Zurich 2,70.

Devizele în Capitală au notat: Francul francez 3.40; francul belgian 5,25; francul elveţian 37 10; lira engleză 931, dolarul 192; lira italiană 7; coroana cehă 5.66; Rentenmark 47 50.

x CONDAMNAT PENTRU VIOL.— Tribunalul secţia I-a a condamnat eri la doui ani închisoare pe Abram Abramovici care a violat cu violenţă o fată de 16 ani, lucrătoare la o fabrică din localitate.

x D. Ioan I. Livescu, societar al Teatrului Naţional şi fost subdirector, a fost numit directorul teatrului Naţional din Chişinău.

x D-na Rose Hefter, soţia confratelui nostru Jean Hefter, a dat naştere eri unei fetiţe care a primit numele Sanda.

Transmitem felicitările noastre.

x Cetăţenii din str. Crucei roagă Primăria să se îndure să dispue ridicarea gunoaelor din acea stradă, nericicate de 6 luni.

x Duminică 19 Septembrie ora 4 fix va avea loc o şezătoare literară muzicală la Cercul Ronetti Roman din str. Lozoviski.

Va conferenţia d. Carol Drimer, va urma muzică, lectură, declamaţii. Intrarea liberă.

x Mâine 19 Sept. orele 4,3 p. m. va avea loc pe terenul „Regele Ferdinand I" un match amical de foot ball între echipele cluburilor „Victoria" şi „Macaby".

x In „Monitorul Oficial" de Joi a apărut decretul pentru înfiinţarea facultăţei de teologie la Chişinău.

Această facultate, parte integrantă a Universităţii din Iaşi cu toate consecinţile pe care le atrage această situaţie, va avea sediul la Chişinău, funcţionând în localul seminarului teologic, care va fi reparat şi pus în integrime la dispoziţia facultăţii.

x Curtea de apel secţia I, a amânat din cauza lipsei de martori, judecarea procesului d-lui Brauner casierul Băncei Moldova.

x D. Sibi, distinsul reprezentant al Franţei în localitate, a primit din partea guvernului francez, o lămurire în chestia călătoriei în Franţa.

Incepând dela 1 Ianuarie 1927 nu se mai acceptă în Franţa paşapoarte colective. Fie care persoană trebue să aibă paşaportul său propriu. Copiii până la 15 ani pot figura pe paşaportul unuia dintre părinţi.

x SITUAŢIA EPIDEMIILOR.- Ultimul buletin, arată că la spitalul de izolare se găsesc internaţi 98 bolnavi de scarlatină şi 14 de febră tifoidă.

Un bolnav suspect de febră tifoidă a fost internat eri.

Tot în observaţie ca suspect de scarlatină se găseşte încă un copil de la orfelinatul israelit din str. Mârzescu.

x D. Zisu, subdirector general al închisorilor, a sosit astăzi în localitate şi a inspectat închisoarea Galata.

x D-nele Agripina Ionescu şi Lucia Costin, d-nii I. Lupu şi M. Ţilenschi, sânt rugaţi a se prezenta Duminecă sau Luni dimineaţa la Cercul Didactic, unde d. Popeia le va face câteva comunicări de ordin şcolar.

x Câte-un început de incendiu s'a înregistrat ieri la d-nii Sandu în str. Bărboi 1, la d. S. Peretz în str. Sf. Teodor 40, la d. Carol Nimovici în str. Sf. Andrei 20 şi la d. Şt. Oancă în strada Asachi 5.

x Hoţii s'au introdus astănoapte în băcănia d-lui Hascal Cheis din str. Trancu 5. Fiind simţiţi de locatari, s'au făcut nevăzuţi.

x Succesul unui ieşence la Paris.— In ziua de 5 Septembrie a avut loc la Caucherets (Franţa) o serbare organizată pentru comemorarea centenarului poetului Alfred de Vigny. La această festivitate şi-a dat concursul —cântând diferite arii — d-ra Ionescu-Darzeu din Iaşi, care-şi face studiile la „Scuola Cantorum" din Paris.

Cronicarii franceji aduc mari laude d-rei Ionescu-Darzeu.

x Ministrul sănătăţii a acordat d-lui dr. Cazacu directorul regiunii sanitare, un concediu de o lună de zile, începând de la 25 Septembrie.

x Membrii comisiei interimare au convenit ca lista pentru alegerea de la Camera de Comerţ să o depună la 23 Septembrie. După aceasta vor convoca la rândul lor o mare întrunire publică.

x *Intrunirea Sfatului Negustoresc.* — Pentru întrunirea pe care o vor ţine mâne comercianţii la Teatrul Elisabeta, şi-au anunţat sosirea următorii delegaţi: Jean Luca Niculescu, Dumitrescu-Militari, Niculescu-Rizetz, I. Constantius şi I. Michelsohn din Bucureşti. Apoi d-nii Gh. Păutea din Chişinău, I. Vichovici din Cernăuţi, Matei Sasu, Brăila, Deleanu senator, Galaţi, Bring-Ronan, Imenberg-Bălţi, Weinberg Piatra-Neamţ, Tufli Cluj şi delegaţi din Vaslui, Constanţa şi Botoşani.

La ora 1 după amiază se va oferi la palatul Sfatului Negustoresc o masă în cinst a oaspeţilor.

„Alte Siluete Literare şi Artistice"

Astăzi s'a pus în vânzare la toate librăriile noul volum intitulat *„Alte siluete literare şi artistice"* ale scriitorului renan H. Eulenberg.

Elegant imprimat în atelierele „Viaţa Românească" acest al douilea volum cuprinde următoarele siluete:

Kant, Chopin, Watteau, Calderon, Walt Whitman, Rubens, Offenbach, Goya, Napoleon, Frederic Cel Mare, Rembrandt, Lassalle, Bach, Hans Sachs Swift, Bismarck, Raffael, Mozart, Petrarca Verdi, M-me de Stael, Michel-Angelo, Kotzebue, Brahms, Halevy, Iens P. Iacobsen, Haydn. Richard Voss, Petöfi şi Beethowen.

Volumul *„Alte Siluete literare şi artistice"* în traducerea d-lui C. Săteanu, cuprinde un bogat material literal de peste 320 pagini, este tipărit cu îngrijire pe hârtie velină şi pentru a fi accesibil tuturor oamenilor dornici de literatură, muzică, sculptură, teatru şi tot ce se înţelege prin cultură generală, el nu costă decât 50 lei exemplarul.

Comenzile din provincie se vor adresa tipografiei *„Albina"* Iaşi. str. Seulescu No. 1.

Blănăria

CARNAVAL de VENEŢIA

LUPU FELDMAN

Strada Cuza Vodă 42

peste drum de Camera de Comerţ

a adus un mare transport de

BLĂNĂRIE

şi vinde cu preţuri extrem de reduse.

Cartonage

pentru orice fel de industrii: produse alimentare, chimice, cofetării, farmacii, mode, tricotaje, încălţăminte, parfumerii, fabrici de săpun, etc.

execută prompt, conştiincios şi cu preţuri convenabile. — Cereţi oferte

Fabrica SIMON GOLDŞTEIN

Iaşi, str. Gh. Mârzescu 22

Acţiunea de protestare

contra desfiinţării şcoalei normale din Fălticeni

Fălticeni 18.— După cum v'am comunicat telefonic, şcoala normală de învăţători „Stefan cel Mare" din Fălticeni, a fost desfiinţată de Ministerul Instrucţiei, în urma unui raport al inspectorilor învăţământului normal.

Două sunt motivele invocate de Minister: 1) lipsa unui loc propriu şi 2) lipsa de corp didactic.

Protestările părinţilor

In faţa situaţiei create prin desfiinţarea şcoalei normale, părinţii elevilor s'au întrunit în ziua de 17 Septembrie cor. pentru a protesta contra acestui fapt. Au asistat peste 150 de părinţi, cari erau foarte indignaţi de hotărârea Ministerului şi protestau vehement contra acestei decizii luată în pripă, în ajunul deschiderii noului an şcolar.

Au luat cuvântul d-nii: Virgil Tempeanu, Ilie Grigore, profesori, foşti directori ai şcoalei normale, profesor N. Drăguşanu şi prof. N. Tolea, actualu director.

Cu toţii au arătat că şcoala normală care a fost înfiinţată acum 10 ani, a dat rezultate excelente. La izvorul de cultură al acestei şcoli, au venit să se împărtăşească copii din toate colţurile ţării.

In privinţa motivelor cari au determinat Ministerul Instrucţiunii să desfiinţeze şcoala, părinţii au hotărât următoarele:

Sunt gata să închirieze un local pentru Cercul de Recrutare Fălticeni, care ar urma să se mute în localul actual al şcoalei normale.

Chiria localului o vor suporta ei, ori cât de exagerată ar fi. Profesorii liceului „Nicu Gane" se obligă să ocupe catedrele şcoalei normale în orele lor suplimentare. Părinţii elevilor sunt decişi să plătească ei înşişi pe profesori, numai ca şcoala să nu fie desfiinţată din oraşul în care ea ocupă un loc de cinste şi ai cărei absolvenţi fac mândria corpului didactic primar.

I. S.

x La 29 Septembrie se va ţine la Chişinău congresul general al tuturor Camerelor de Agricultură din ţară.

--CITIŢI „OPINIA"--

Liceul Militar Iaşi

Publicaţie

Se aduce la cunoştinţa amatorilor că în ziua de 27 Septembrie 1926 ora 10 se va ţine licitaţie publică cu oferte închise în localul Liceului Militar Iaşi strada Carol No. 47, înaintea unei comisiuni numită în acest sens, pentru aprovizionarea cu carne şi coloniale de tot felul, necesare pentru elevii şi trupa acestui liceu, pe timp de 1 an.

Licitaţia se va ţine în conformitate cu art. 72-83 din legea Contabilităţei Publice.

Cazetul de sarcini şi orice informaţiuni, se vor cere Serviciului Aprovizionării liceului, în orice zi de ucru, de la orele 9—12 şi 3—6.

Supra-ofertele nu sunt admise.

Comandantul Liceului Militar Iaşi

Colonel, GURĂU

Ofiţer cu Aprovizionarea

Locot. Constantinescu

In Iaşul de altă dată

(Continuare din pag. I-a)

un scrânciob de la care nu'ţi mai întorceai privirile şi atâtea şi atâtea privelişti îmbătătoare de tot ce poate da natura la ţară...

Era numai viaţă în Gheorghe Pavloff. Când se întorcea de la vie acasă în oraş, ba, cu mulţi ani înainte de a fi avut via de la Şorogari, a scos un ziar propriu „Originea". Ziarul fu repede transformat într'o revistă, apărând în broşură, la fiecare zi întâi, cu 40 de pagini în text. Pe atunci mai apăreau la Iaşi alte ziare ca: „Gazeta de Iaşi", „Perseverenţa", „Nichipercea", „Independenţa Română". Pavloff a mai redactat şi un ziar politic „Conventunea". Intr'o broşură, la 1886, Pavloff se ocupă şi de dicţiunea de mituire. E un studiu de moravuri care subliniază anomalia că legiuitorul penal pedepseşte numai pe mituit şi absolvă pe mituitor.

In 1892 Gh. Pavloff face să apară o broşură: „Două de un ban" I,—o critică spirituală a volumului de poezii „Valea vieţii" de Aron Densuşeanu. Volumul acesta fusese repede epuizat. Studiul a fost reprodus aproape în extenso şi în „Convorbiri Literare".

*

In sfârşit, Gh. Pavloff a avut o activitate mare publicistică, cu articole de ziare, manifeste ocazionale, broşuri etc.

Inteligent, spiritual, cult şi întreprinzător, şi-a făcut uşor o clientelă, ca avocat; a fost însă şi zeci de ani membru în consiliul permanent al judeţului Iaşi, ofiţer al stării civile, procuror la Iaşi.

Dar cea mai statornică activitate a lui şi care a durat 35 de ani, a fost aceia de director al epitropiei institutului An. Başotă din Pomârla. In 1869 a murit marele hatman şi logofăt Anastase Başotă, lăsând jumătate din avere pentru crearea unui liceu internat pentru fii de săteni, români, creştini şi săraci de pe moşiile sale şi care să fie administrat de o epitropie, din care au făcut parte, rând pe rând personalităţi de mâna întâia ca Vasile Pogor, fost marele primar al Iaşilor şi distins literat, spiritualul Ion Ianov, boerul Sturdza Şchei nu etc. Incă de la început, din 1870 Pavloff care era văr cu soţia lui Ianov, a fost numit secretar al Epitropiei, care şi-a avut sediul în totdeauna la locuinţa lui Pavloff şi în care acesta a fost curând factorul cel mai principal şi statornic.

In 1887 Pavloff a cumpărat de la Vasile Pogor cu 3000 lei aur, locul de pe atunci viran, format de străzile Ianov şi Română. In acelaş an s'a clădit din roş casa astăzi proprietatea d-rului C. Mârzescu. Pe când casa nu exista de cât ca plan aplicat pe teren, Gh. Pavloff a început a împinge cu piciorul scândurile şi astfel s'a ajuns la proporţiile unui palat, nu cu 7 odăi, ci cu 7 saloane. Planurile au fost făcute de vestitul arhitect Liman, care a lucrat şi la restaurarea bisericei Trei-Erarhi şi apoi a fost numit arhitect al castelului Peleş. Inaugurarea casei s'a făcut la 1 Septembrie 1888, prin celebrarea căsătoriei uneia dintre nepoatele lui Gh. Pavloff, Emma Ciurea, actuala soţie a d-lui căpitan Corjescu, cu Vasilică Brăescu, proprietarul caselor, astăzi proprietatea familiei neuitatului Georgel Mârzescu.

Pe la 1900 încetează din viaţă Gh. Pavli care prin testament, lasă toată averea amicului său, Gh. Pavloff, adecă trei moşii, două vii, casele din str. Carol, astăzi ale d-lui Pavel Michiu, casele din str. Palat, unde e „Pânea Săracilor" etc. Moştenitorii de sânge ai lui Pavli intentează proces, Pavloff îl pierde şi se mulţumeşte cu o tranzacţie, căpătând o vie vecină cu schitul Tărăţă. Omul a fost ingrat adesea faţă de Gh. Pavloff.

De multe ori cita el un motto, de care dealtminteri şi noi ne convingem că poartă un mare adevăr într'însul: „De cauţi adânc adese, pe om îl afli în fiară, Des oasă omul bine, şi fiara ese-afară".

Rudolf Suţu

Abonaţi-vă la Opinia

Biblioteca Universității Iași

ANU... 5795

ABO...
Lei 600 ..
» 320 ..
» 160 ...

2 LEI NUMARUL

MARȚI 21 SEPTEMBRIE 1926

OPINIA

ZIAR POLITIC COTIDIAN

ANUNCIURI
se primesc la toate
Agențiile de Publicitate
și la
Administrația ziarului
Iași—Str. Gh. Mârzescu 17

Tratatul italo-român

O GRAVA NESOCOTIRE A INTERESELOR NOASTRE DE STAT

Textul publicat al tratatu'i italo român, e o mare deziluzie pentru noi.

Fraze calde, ca într'un toast diplomatic, fără nici o preciziune fără nici o concluzie practică,... acesta-i tot tratatul!

In art. 1 și 2 se stipulează sprijin și colaborare pentru menținerea ordinei actuale internaționale; s'au în caz de complicații, o sfătuire pentru a se lua măsuri în comun.

Nimic precis și nimic definitiv.

Art. 3 prevede cazul când una din țările contractante ar suferi o incursiune violentă. Este probabil o aluzie la România, în eventualitatea unei invazii ruseți.

Știți ce ne oferă Italia? — Sprijin... diplomatic!

Art. 4 cuprinde o convenție de arbitraj.

Art. 5 și 6 fixează la 5 ani durata tratatului, și dreptul de reînoire sau denunțare cu un an înainte de termen. Schimbul de ratificări se va face la Roma.

(In anexă se preconizează urgenta încheere a unei convenții economice, de care avem motive să ne temem că va fi păgubitoare pentru economia țării noastre).

Tratatul nu recunoaște alipirea Basarabiei și nu ne asigură posesiunea ei, nici macar sub forma dilatorie a garantării integrității teritoriale a României.

Ba ceva mai mult:

Printr'o scrisoare-anexă, d. Mussolini subliniază că actualul tratat nu face aluzie la tratatul Basarabiei pe care Italia nu l va ratifica „decât când se va putea face fără a prejudicia interesele de ordin general ale Italiei".

Adica, Italia ar ratifica tratatul Basarabiei numai în eventualitatea când s'ar strica cu Rusia!

In scrisoarea de răspuns d. general Averescu se declară mulțumit cu această situație bizară și... ia act că ratificarea cu pricina „este o chestiune de timp și de oportunitate".

Prin urmare, șeful guvernului român recunoaște oficial că astăzi nu-i oportun a se transa problema Basarabiei, și dă astfel Rusiei un puternic motiv diplomatic în contra noastră.

Iată de ce tratatul italo-român nu numai că nu ne aduce folos, dar constitue o gravă nesocotire a intereselor noastre superioare de Stat!

Campaniile de presă
sub regimul de abuz și de imoralitate

Guvernului nu-i place desvăluirea turpitudinilor oficiale sau oficioase.

Cu prilejul unui protest unanim contra sălbătăciilor de la poliția Capitalei, oficiosul „Îndreptarea" scrie:

„Pentru orice neregului, pentru orice abuz de putere sau autoritate, înainte chiar de stabilirea răspunderilor de către organele de anchetă, și înainte ca justiția să-și spună cuvântul asupra pedepsei date conform legilor ce ne guvernează, citim în presă articole întregi și de reportaj..."

Și bine înțeles guvernul condamnă acest sistem al presei care.... „slăbește autoritatea în Stat".

*

Dar sistemul de alarmă al presei este absolut necesar și singurul recomandabil, mai cu seamă în țara noastră.

Greutatea la noi este de a se stabili răspunderile și a se aplica sancțiuni. Tocmai pentru obținerea acestui lucru, presa stăruește în denunțarea abuzurilor.

Și dacă aceste denunțări necesitează articole lungi și reportaje repetate, e tocmai pentrucă nu se stabilesc răspunderile și nu se aplică sancțiuni, în timpul, în locul și în gradul cuvenit.

Aiurea, relevarea unui abuz începe perfect în zece rânduri. A doua zi, ziarul are ocazia a înștiința și sancțiunile aplicate. In asemenea situație ar fi evident, inutilă orce campanie.

La noi însă, pagini întregi se tipăresc, câteva săptămâni în șir. Și încă nu folosește la nimic. Campania încetează din oboseală și descurajare. Abuzul a rămas nepedepsit și vin altele să-l întregească.

Când presa repetă campaniile, o face pentrucă tot mai păstrează nădejdea a sili pe cei în drept să repare nedreptățile, macar din jenă, dacă nu din convingere.

*

Atitudinea senzațional de gălăgioasă a presei, e un rezultat direct al turpitudinei de guvernământ. Aceasta atitudine e singurul control și singura chezășie că s'ar putea obține respectul legei.

Ziarul trebue să stea mereu în stare de veghere și în nota de alarmă. Dacă ar înceta s'o mai facă, într'un regim aziatic ca al nostru, morala civică ar aluneca iremediabil în prăpastie.

Numai regimurile imorale nu se împacă cu libertatea presei.

G.

Preot condamnat
pentru exces de severitate

In comuna Bochis de lângă Satu Mare, preotul Demeter Pop a bruscat și a dat afară din biserică pe învățătoarea Ana Tamaș sub cuvânt că purta o rochie prea decoltată.

Dat în judecată preotul a fost achitat. Reclamanta a făcut apel, care s'a judecat zilele trecute.

După lungi pledoarii, tribunalul a condamnat pe preotul Pop la 3000 lei amendă principală, 500 lei amendă secundară, 2000 lei despăgubiri civile și 300 lei cheltueli de judecată.

Pentru altă reclamație a d-rei Vancea, preotul a fost achitat de oarece a dat-o numai afară din biserică, fără s'o bruscheze.

Viața lui Pușkin în film

Moscova. (Ceps).— In curând se va proecta pe ecranul cinematografelor din Moscova filmul din viața lui Pușkin creiat sub regia lui A. V. Ivanovski. Regia era în primul rând încredințată lui Gardin și Cervikov profesori la Universitatea din Kazan, dar tablourile n'au fost găsite destul de revoluționare și montarea filmului a fost efectuată de Ivanovski, care a adăugat filmului o scenă din exiliul lui Pușkin, tablouri din relațiile poetului cu decabriștii, conflictul dintre Pușkin și țarul Rusiei etc.

Filmul va fi lucrat după posibilitate în toate locurile unde poetul a trăit și activat. Apoi va fi încheiat la 1 Octombrie și va fi intitulat „Poetul și țarul".

ASPECTE

Școala normală din Fălticeni

Mărturisim că ne-am plictisit (și odată cu noi și cititorii, fără îndoială) să revenim mereu asupra activității culturale a regimului averescan, activitate care a fost trâmbițată din ziua memorabilului schimb de scrisori Sadoveanu Goga; pentrucă petiția de înscriere în partidul guvernamental al d-lui Topâceanu, n'a primit decât o rezoluție obicinuită și n'a fost consacrată de răspunsul ministerial al d-lui Petrovici...

Am așteptat mereu un inceput de aplicare a programului cultural; omul școalelor și fostul poet nu se grăbesc probabil. De aceea nici măcar urgența problemă a manualelor didactice n'a fost rezolvită așa cum cer interesele copiilor și ale părinților.

Dar dacă nu se adaugă nimic, cu toată reclama făcută, măcar să se mențină ceeace există; se pare încă că guvernul propagandei culturale e hotărât să restrângă și învățământu actual.

Analfabetismul face ravagii. Sântem inca printre țările unde ignoranța domină și deci unde insunctele josnice își pot face mai ușor drum; împotriva analfabetismului nu se luptă cu programe filozofice și cu catedre universitare: în contra analfabetismului trebue să clădim școli primare și să creem institutori și învățători cu dragoste pentru misiunea aceasta.

In loc să se gândească la înmulțirea numărului învățătorilor, guvernul a hotărât micșorarea lui: pentru motive ridicole se desființează școala normală din Fălticeni.

Acest atentat împotriva culturii nu trebue să se îndeplinească; bravii profesori ai școlii trebue să aibă sprijinul necondiționat al acelor cu adevărat iubitori de școală și acțiunea întreprinsă de ei pentru menținerea școlii nu poate fi privită decât cu o deosebită simpatie; dacă s'au găsit bani pentru cumpărarea imobilului Wurmbrand, a fi o crimă să nu se găsească pentru clădirea școlii normale din Fălticeni.

Par'că d. Sadoveanu ar avea ceva comun cu Fălticenii? Și a intrat în partidul guvernamental, par'că, pentru a sprijini cultura?

Dacă obține menținerea școlii normale din Fălticeni, deputatul de Biharia ar intra pe calea reabilitării. Așteptăm.

G. SPINA.

Citiți „Opinia"

Către cetitori

Zilele trecute am comunicat cetitorilor noștri dificultățile neființești pe care le întimpinăm în chestia aprovizionării cu hârtie. Dificultățile se mențin și astăzi, provocându-ne pagube colosale. La aceasta se adaogă marea scumpire a tuturor materialelor grafice și considerabilul spor al taxelor P. T. T. (cu care am încercat până acum să luptăm eroic).

In toate regiunile țării ziarele și-au urcat prețul la 3 lei (unele chiar la 4 și 5 lei). Noi am căutat să comprimăm cheltuelile, pentru a rămâne la 2 lei. Dar după mai multe luni de sacrificii experimentale, ne vedem siliți a capitula în fața realității. La fel cu ceilalți confrați, „Opinia" trebue să-și sporească prețul la 3 lei; și o vom face chiar săptămâna aceasta, la data pe care o vom anunța mâne.

In pag. III-a
Ultima Oră

Violent cutremur în lava

Violente zguduiri de pământ s'au produs din nou, în sudul și estul insulei lava.

Locuitorii din Djokjokarta au fugit înspăimântați, în timp ce casele se prăbușeau. Incă nu nu se cunoaște numărul victimelor.

Intrunirea Sfatului Negustoresc

Sala arhiplină. Lojile din stînga ocupate de d. Cerchez, cele din dreapta de d. Toma. In public insule de podari, cu fluiere și comege.

De la început până la sfârșit se aude următoarea „discuție":

— Huo, hu, hu, cîrrr!

Domnilor, sst, bravo.

Nerușinaților....Idiotule...hu...

...Cerchez .. procedee... huo.. fără rușine... bravo...cîrrr...

Interesele... libertate... bravo... hu, hu... Caragiale....ha, cîrrr....

Drepturile... sst... Iancu Botez ...bravo... huo...cârrr... nătărăule... hu, hu... jidan obraznic... sst... antisemitism... rușine... huo,... zbiri... cîrrr...

Intrunirea se termină „în liniște". Publicul se împrăștie. Pâlcuri, pâlcuri, discută pe stradă: „Iată cum înjosește d. Cerchez mișcarea negustorească"!

Un cetățean scârbit: „Proastă negustorie"...

NOTE ȘI IMPRESII

DIN ALE EXAMENULUI...

de *Pr. N. Hodoroabă*

De la ora 3 p. m. Comisiunea de examinare a elevilor candidați la bursе în clasa I-a s'a întrunit într'o clasă pentru a examina și nota lucrările scrise ale elevilor. Acestea sunt eliminatorii.

Ca la o adunare, încep a sosi din oraș, rând pe rând, părinții cu elevii, precum și cei ce au rămas singuri sau pe seama rudelor și cunoscuților. Unii se pun pe băncile din fața școlii, alții se dau mai deoparte și se trântesc pe iarbă, ca la ei acasă... Ceasul a trecut de șase. Mulțimea forfotește în fața cancelariei. Pe toți îi stăpânește nerăbdarea. Acuș-acuș, s'alege; ori, ori... Cu toții pregata de plecare, în așteptarea unui ordin. Așteapta deschiderea ușei de la cancelarie, ca de Paști, tragerea dverei de la altarul bisericii. Acolo: „veniți de luați lumină!" și aci: „lista celor reușiți la teză".

E ora 7. Ochii tuturora pironesc ușa. Dar iată că se deschide! Membrii comisiunei afară de președinte, pleacă. Se face liniște de biserică. In urma lor apare secretarul care citește numele celor reușiți. Unii sar în sus, alții pleacă capul în jos și duc mâna dreaptă la ochi... Masa cea de elevi, una până acum, se desprinde în două... Vre-o zece părinți dau buzna în cancelarie, pentru a-și retrage actele. Unei doamne de bună condiție și al cărei protejat a căzut, directorul îi arată tezele și părerea de rău că nu s'a putut altfel...

— Aveam toată siguranța că reușește! Acum, când o auzi tată-su!.. Ca atâta băet are...

— Ce să vă fac, doamnă? Dați-l la un gimnaziu și-l prezentați la anu pentru clasa II-a.

— Dar al meu cum de-a căzut, c'a fost întâiul la școală în toți anii? întreabă amărâtă o altă doamnă.

— Ce folos c'a fost acolo întâiul, dacă aici a greșit tezele!..

Las'că și problema a fost prea grea pentru dânșii!—intervine un alt părinte desolat.

— N'a fost grea, domnule! A fost o chestie de judecată Un mijloc de-a cunoaște pe elevii cari pot judeca...

— Dar al meu cum de n'a intrat, domnule director? întreabă un cheferist cu musta a groasă și cam plesuv.

— Dacă n'a făcut tezele bune, cum vroiai să reușească?

— De știam eu de una ca asta, mă duceam la Huși, ca directorul mi-i neam, și-l vâram acolo!

— De ce nu te-ai dus, domnule? Te-am oprit eu? Dar cu vorbele aiestea îți calomniezi neamul, că adecă ar umbla cu hatâruri...

— Domnule director, eu is tată a 14 copii și am vrut ca macar pe unul din ei să-l aduc aici și să-l tac om. Uitați-vă cum umblu! Și își desface nervat, tunica, care n'avea căptușeală.

— Ce să-ți fac, domnule, pentru Dumnezeu! Noi nu putem călca legea și dreptatea. Eu am buzunările pline de scrisori dela prieteni și oameni politici. N'am putut să fac nimic. Iscăliturile au fost îndoite și lipite. Noi n'am știut a cui teze am corectat. Uite, a căzut băiatul mecanicului școlii și al dumneaei, care mi e rudă...

— Cum îl chiamă pe băiatul d-tale? — Văleanu! — Stai puțin, domnule, să-ți arăt tezele, ca să te convingi...

— Directorul enervat isbește pe masă sulul cu foi și caută... Valeanu are No. 16. Iată-le, domnule! La Matematică are 2, că n'a făcut nimic și la româna 5! Cum vrai, domnule să-ți reușească băetul dacă n'a fost preparat?!...

Ceferistul și-a luat actele, a înghițit și a ieșit mai amărât de cum iar fi fost dacă i-ar fi deraiat garnitura...

Pr. N. Hodoroabă.

O carte a lui Amundsen
despre zborul peste Pol

Roald Amundsen a încredințat unei edituri din Oslo manuscrisul memoriilor sale despre zborul peste Polul Nord.

Cartea poartă titlul:

„Primul zbor peste Marea Polară", și va apare la 3 Noembrie, în 12 limbi. Se vor mai face și alte traduceri pentru care tratativele sunt în curs.

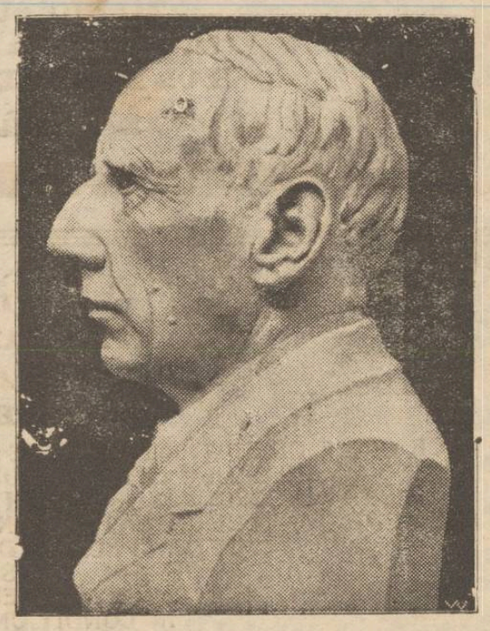

Demascarea „miracolului" fakirist
Oricine poate fi fakir. — O strălucită demonstrație experimentală

Este fakir cine vrea—iată ce a demonstrat publicistul francez Paul Heuzè într'o carte recentă.

Acest neîndurat cercetător a urmarit ședințele de fakirism, le-a cercetat de aproape și a izbutit să supună controlului științific pe câteva din cele mai celebre mediumuri.

Toate aceste firme cu renume au dat faliment și dovezile oficiale se pot găsi în procesele verbale ce au fost încheiate la Sorbona, în prezența oamenilor de știință.

D. Paul Heuzé a spus: *nu există fakirism.* Și pentru a-și demonstra afirmația... s'a făcut fakir. Nu de mult, „fakirul" Heuzè invită pe câțiva publiciști la o demonstrație a facultăților sale extraordinare, în sala unui laboratoriu din Paris. Acolo erau uneltele obișnuite ale fakirilor, poliță și scândura cu cuie etc. Heuzè spuse unuia din aceștia:

Ține-te țapăn și mergi, și vei vedea că nu te hipnotizez. Ești casi cum ai fi în catalepsie și asemenea unui cadavru. „Am înțeles" răspunse cadavrul, care se lăsă să cadă drept ca o scândură, apoi fu pus cu ceafa pe o laită și cu glesnele pe alta.

După aceasta, oricine s'a putut urca deasupra, fără ca el să se îndoae. Nu s'a întâmplat nici un „Kix", deși mediumul nu era de loc în catalepsie. D. Heuzé s'a dezbrăcat și se întinse pe scândura plină cu cuie și suferi ca un picior să apese cu brutalitate pe piept. Când se sculă, pe spate nu avea nici o urmă simțită a vârfurilor ascuțite pe care se culcase. Aceasta, pentrucă distanța între cuie fusese calculată în proporție cu suprafața, la pătrat, a pielii care putea să le suporte fără să fie rănită, nici chiar înroșită. Aceasta este o lege bine cunoscută în fiziologie.

Heuzé dădu apoi unui medic niște ace de pălărie și-l rugă să i le înfigă în obraz așa fel ca vârfurile să iasă prin gură și să iasă cu câțiva centimetri în afară; de asemenea, să-i înfigă alte ace în gât. După voința asistenților, el sângeră, sau nu sângeră: oprirea sângelui depindea de repeziciun a mai mare sau mai mică cu care erau scoase acele.

El zise: „Ceiace fac eu, fără antrenament, fără somn provocat—și fără durere—într'o stare absolut normală, *puteți să faceți fiecare. Nu-i nici o minune.* Acesta-i fakirism? Atunci toți sânteți fakiri".

Totuși, fabuloasele povestiri care ne-au venit din India, cum rămân? Oare nu sântem noi niște fakiri contrafăcuți?

Un brahman a spus d-lui Heuzé:

„Fakirii noștri sânt niște simpli cerșetori. In orient, cerșetoria este o stare plăcută cerului. Ei adaugă, pe lângă exercițiile religioase, și talente de prestidigitator care-i fac foarte căutați. Străinilor care vizitează India li se dă totdeauna spectacolul acestor cerșetori interesanți. Dar fakirii noștri n'au făcut niciodată în realitate să înconteasică o sămânță, nici n'au suggestionat mulțimea, nici n'au împepenit o frânghie aruncată în aer pentru a se sui pe ea—ei n'au dat decât iluzia că fac toate acestea.

Dar ei își înfig cuțit în carne, fără să rămâe urmă. Se aru fără să-și facă rău, se îngroapă, fără să se înmormânteze.

Religioși până la fanatism, unii își sacrifică câte odată chiar viața, într'un elan spre perfecție, prin sacrifiul limbei. Dar nu s'au văzut niciodată, în acest caz, fakiri înviați din morți"...

Așa dar, fakirismul—redus la ceiace este în realitate—nu se întemeiază pe nimic supranatura, ci se menține în normalitatea lucrurilor. Numai să vrem și să-i prindem „secretul" ....și putem deveni oricine un adevărat fakir.

Astăzi și în fiecare seară, la

„PRINCIAR“

STRADA LĂPUȘNEANU No. 44

renumita orchestră a Fraților Lupu

ZILNIC BUFET RECE, băuturi alese, vinuri în stiole înfundate dela cele mai renumite podgorii, COFETĂRIE, BOMBONERIE, eto.

In curând delicioasa Bere Azuga

BANCA GENERALA

SOCIETATE ANONIMĂ ROMÂNA

- IAȘI -

SECȚIUNEA BANCARĂ

FACE ORICE OPERAȚIUNI BANCARE: CUMPARARI ȘI VANZARI DE EFECTE
AVANSURI DE DEPOZITE DE EFECTE PUBLICE ȘI ACȚIUNI
EMISIUNI DE CECURI ȘI SCRISORI DE CREDIT a/. ROMANIEI INTREGITE
DESCHIDE CONTURI CURENTE, SCONT DE PORTOFOLIU COMERCIAL, GAJURI
SECȚIE SPECIALA DE INCASSO, VINCULARI
SECȚIE DE ASIGURARI — — SECȚIE DE AGENTURA ȘI COMISION
ELIBEREAZA CARNETE PENTRU DEPUNERI LA VEDERE ȘI PE TERMEN FIX
IN CONDIȚIUNI AVANTAJOASE

SECȚIE DE AGENTURĂ ȘI COMISION

Avem onoare a anunța Onor. noastră clientelă și în general pe D-uii comercianți și Industriași că deținem reprezentanța a diferitelor case comerciale și făbrici din GERMANIA, FRANȚA, ELVEȚIA, CEHO-SLOVACIA, ITALIA, BELGIA, pentru următoarele articole;

MANUFACTURĂ: Ștofe pentru haine și paltoane, Satinuri, Albituri, Poplinuri, Tifoane, Organdiuri, Barcheturi, Pături, Furnituri de croitorie, etc. etc.

GALANTERIE: Broderii, Batiste, Ciorapi, Fire de matasă artificială, Nasturi de sidef, Piepteni, Articole pentru croșetat etc. etc.

COLONIALE: Ciocolată, Bonboane, Cafele Alune americane, Sare de lămâie, Piper, Orez, Rahat, Halva, Brânzeturi din Banat, Paste făinoase, Biscuți, Lumânări etc. *precum și alte diverse articole ca:* Hârtie Manava, Hârtie ambalaj, Parafină americană, Spirt rafinat și denaturat, Tacâmuri de os și de alpacca, Ghips, Cridă, Lacuri, Vopsele, Pile, Funduri de scaune, Ape Minerale din toate sursele străine și din țară, Ceară, Fitil, etc

Rugăm cereți oferte.

SECȚIUNEA ASIGURARE

Reprezentanța Generală a Societății Anonime de Asigurări **„PREVEDEREA“**

Capital social și rezervă Lei 50.000.000

Asigurări cuntra riscurilor de:

„INCENDIU“ In condițiunile cele mai avantajoase și contra tuturor riscurilor.
„TRANSPORT“ Maritim, Fluvial și Terestru inclusiv riscurile de ghiață, mine, captură, etc.
„GRINDINĂ“ Cu dispozițiunile cele mai prielnice.
„ACCIDENTE“ Asigurări individuale cu și fără restituirea primelor Asigurări de răspundere civilă sub toate formele, Automobile, fie dauna directă sau indirectă.
„FURT PRIN SPARGERE“ Mobile, Mărfuri și Case de fier. Dispozițiuni speciale pentru Bănci și Instituțiuni financiare.
„VIAȚĂ“ cu examinarea medicală, cu zestre de moarte, mixte, zestre etc. cu tarife foarte convenabile
„VIAȚĂ“ (Capitalizare) pe timp de 15 ani cu plata ratelor lunare cu tragere la sorț lunare, precum și asigurări de
„VIAȚĂ“ fără examen medical

INTREBUINȚAȚI NUMAI

LAMA de ras

SOLO DE LUXE

Vânzarea în toate Drogherile și Parfumeriile.
Reprezentanța Generală: Casa de Import

Mr. Gustav Gedaly, *Cernăuți*, str. Urban Jarnik 6

Liceul de Domnișoare

„Mihail Kogălniceanu“

IAȘI, Strada Căpitan Păun No. 8

Inscrieri în clasa I fără examen de admitere.
Examenul de admitere în clasa a V-a în școală pentru elevele școalei.
Inscrieri și informațiuni cu începere dela 1 Iulie în toate zilele de lucru dela 10—12 a. m. în cancelaria școalei. Prospecte la cerere.

„COMERȚUL FORESTIER“

SOCIETATE ANONIMĂ ROMÂNĂ

IAȘI -- Sediul central str. Ștefan cel Mare 4

(la Banca Româno-Franceză)

Depozit de Cherestea

EN-GROS și EN-DETAIL

STRADA UZINEI No. 23

(vad comercial de cherestea de zeci de ani)

Bogat asortat cu tot felul de materiale lemnoase, servind prompt extrem conștiincios și cu prețuri mai eftine ca oriunde.

Facem mari înlesniri de plată fără nici o dobândă.

Publicațiune

Se aduce la cunoștința amatorilor că în ziua de *25 Septembrie 1926*, se va ține la Inspecția 9 L Cuza Vodă No. 20 orele 10 a. m. licitație publică restrânsă pentru vinderea strugurilor esență fragă, de pe 100 butuci din pepiniera C. F. R. Ciurea.

Culegerea strugurilor privește pe ofertant.

Ofertele vor fi valabile 15 zile de la data licitației. Garanție 10 la sută din valoare.

Art. 72—83 din legea Comptabilității Publice se aplică.

Inspecția IX Intreținere
Șef de Serviciu
CAMBUREANU

Au sosit Triere

(Cilindre)

de curățit tot grâul de neghină, măzărică și obsică pentru sămânță.

De vânzare la Magazinul de Fer rie FRAȚII GOLDENBERG din str. I. C. Brătianu 132.

Trupa din Vilna

va da
prima reprezentație
Joi 23 crt.

Grăbiți-vă la bilete, deoarece au mai rămas puține locuri disponibile.

DOCTOR

H. GHELMAN

Specializat la Viena

Boli de Piele și de păr
Sifilis și Venerice

Tratamentul radical a blenoragiei acute și cronice prin Uretroscopia (Iluminatul canalului uretral) Electrolyza, galvanocaustica, vaccinoterapia.

Str. GANDU No. 1 vis-a-vis de Cinema Elisabeta
Intrarea prin stradela Talpalari.
Consult.: 9-10 a. m. și 2-7 p. m.
Duminică 11—12 a. m.

DOCTOR

L. HEITEL

MAMOȘ

De la clinicile din Berlin, Viena Frankfurt

Boli de femei și nașteri

Str. Săulescu 2 (alături de Biserica Talparari)
Consultațiuni 3—6 p. m.
Pentru săraci gratis zilnic.

Cabinetul Dentar

S. SIROTA GROSU

Strada Anastasie Panu No. 17
(Piața Halei).

Execută lucrări în platină, aur și cauciuc, dinți albi fără placă, extracțiuni și plombe fără durere
Consult. dela 10 dim. până la 7 seara
PREȚURI REDUSE
Pentru săraci gratis zilnic

INSERȚIE 1)

Domnule Director

Vă rog binevoiți a dispune publicarea următoarelor rânduri:

D. Martin Bucholtzer în scrisoarea D-sale apărută în „Opinia“ susține neadevăruri și inexactități.

De pildă Spălătoria „Fulgerul“ e înregistrată la Tribunalul local „boiangerie și spălătorie chimică“ deci nu o simplă spălătorie cum zice d-sa.

Fabrica mea din str. Dragoș este instalată în conformitate cu tot ce există technicește si modern în această branșă. Mașinele cele mai perfecționate și o instalație model stau ori când gata spre a fi vizitate de oricine și a se convinge de adevăr. In ce privește vechimea sunt de 15 ani meșter brevetat și deci apt de a conduce atelerul spre mulțumirea fiecăruia; de asemenea am ca meșter pe d. Teodor Brayer care a fost timp de 20 ani, conducător technic în boiangeria d-lui Buchholtzer.

Repet că n'am indus și nu induc pe nimeni în eroare, ci numai modul conștiincios cum lucrez a făcut ca întreaga clientelă să mi se adreseze cu încredere.

Las acum la aprecierea opiniei publice să judece de partea cui e dreptatea.

OSIAS SEGALL proprietar
Boiangeria și spălătoria „Fulgerul“ din București

1) Redacția nu răspunde de cele publicate în această rubrică.

Protestul d-lui I. Botez la ministerul de interne

Dl. I. Botez, Senator al Camerelor de Comerț, a expediat azi următoarea telegramă, Domnului Ministru de Interne:

Fruntașii comerțului și industriei din Iași, întruniți azi în 19 Septembrie, în sala Elisabeta, împreună cu delegați din capitala țării și alte orașe, pentru a discuta chestii profesionale, au fost invadați de cete de țigani turmentați de beție, în cap cu comisarii Mircescu și Căpriță, forțând ușile sălii, molestând pe negustori, fluerând din țignale polițienești și provocând vacarm infernal pentru a opri pe oratori să vorbească. Timp de trei ore, lașul liniștit și cultural a fost martorul unui spectacol degradator, pe care bătrânii lui nu-și amintesc să-l fi văzut vreodată, nu numai sub privirea indiferentă a agenților poliției, dar chiar cu participarea lor efectivă. Deoarece Dv. aveți suprema răspundere a pazii ordinei în Stat, tulburată azi prin chiar agenții pusi de Dv., să o păzească, protestăm cu toată energia, indignarea și încrederea ce o păstrăm în sentimentele Dv., de superioară culturalitate și cerem pedepsirea imediată a subalternilor Dv., atât de lipsiți de simțul răspunderii misiunii lor, precum și garantarea libertăților publice pentru întrunirile viitoare ale corporației negustorești din urbea noastră.

I. BOTEZ
Senator al Camerelor de Comerț, Circumscripția Iași

Personagiile Romanelor

dau în judecată pe autor

Cazul scriitorului jugoslav Borislav Stankovici

Belgrad (Ceps).— Scriitorul Borislav Stankovici, care acum 20 de ani a daruit scenei jugoslave drama Koștiana, a primit pentru aceasta un onorariu anual de 20 mii dinari.

In prezent, țiganca cu numele Koștiana din comuna Vranska-Banie, a cărei viață a servit de subiect autorului, în urma sfaturilor adversarilor lui Stankovici, a dat în judecată pe creatorul dramei „Kostiana“, cerând participarea la veniturile sale.

In cererea adresată judecătorului, țiganca scrie că este bătrână și trăește în mare mizerie și că Borislav Stankovici prin drama „Koștzana“, care nu este decât copia ei, a ajuns la mari venituri. Ea mai arată că autorul n'ar fi scris niciodată această frumoasă operă dacă ea nu i-ar fi povestit întreaga ei viață de atunci. Toți profită de povestirile ei, autorii, artiștii de teatru, numai ea a rămas în mizerie.

Dela artista care a jucat rolul Koștianei, pretinde deasemenea însemnate despăgubiri. Este însă aproape sigur că cererea adevăratei Koștane va fi respinsă și că nici autorul nu-i va hotărâ nimic de bună voe, deoarece nici el nu primește onorariul său în mod regulat.

x **Știri școlare.**— Pe ziua de 1 Septembrie, conform ordinului Ministerului de Instrucție au fost suprimați toți secretarii și toate secretarele școlilor primare urbane de băeți și fete.

— Ministerul a aprobat mutarea — pe ziua de 15 Septembrie — a Inspectoratului General școlar primar și normal din Iași de la școala de fete No. 7 la școala comercială de băeți gradul II.

Până la bugetul pe 1927 se va detașa ca secretari ai Inspectoratului General doui dintre învățătorii suplinitori, din această regiune care nu pot funcționa din lipsă de local sau mobilier.

— Ministerul a anulat transferarea d-nei Elena Bogza de la școala din Bălcești-Iași la grădina de copii a Soc. „Principele Mircea“ din localitat întrucât a fost transferată la un post ce nu aparține unei școli de stat.

Deasemenea Ministerul n'a aprobat numirea d-nei Natalia Galău cerute de soc. Principele Mircea.

Intrunirea socialistă

din Socola

Eri, Duminică, dimineața, la ora 10, a avut loc o întrunire publică convocată de partidul socialist la Casa Poporului din Socola, pentru a se comemora împlinirea a 25 de ani dela întemeierea Internaționalei Sindicale de la Amsterdam.

A prezidat d. *Virgil Ionescu*, care relevă marea însemnătate a Internaționalei sindicale și a mișcării sindicale în general pentru lupta de clasă a proletariatului.

D. Albert Abramovici, avocat ridică un vehement protest împotriva teroarei, care bântue dela un capăt la celalt al țării. Asasinarea lui Pavel Tcacenco, condamnarea la ani de zile de pușcărie a muncitorilor socialiști din Nădrag, pentru că au fost găsite la dânșii cărți socialiste, ilustrează sistemul de teroare care se practică.

D. *Leon Gheler* face o largă expunere asupra istoriei de lupte a Internaționalei dela Amsterdam, care pentru prima oară în istorie a strâns laolaltă într'o singură organizație Internațională sindicala pe muncitorii din toate țările.

Astăzi Internaționala de la Amsterdam, care cuprinde aproape 18 milioane de muncitori, este piatra unghiulară a luptei internaționalei împotriva capitalismului.

La ora 12 jum. întrunirea a luat sfârșit.

Intrunire sindicalistă

Tot ieri, ora 10 dimineață a avut loc în Sala Langa adunarea de comitete și delegați a tuturor sindicatelor muncitorești din localitate.

D. *Dumitru Vasiliu* (președintele adunării) arată nevoia ca muncitorii să se adune cât mai des, putând astfel să fie îndeaproape informați de toate evenimentele relativ la mișcarea muncitorească.

Dl. *I. Niculi* (Secretarul Comisiei Locale) expune situația diferitelor sindicate, arătând chestiunile care frământă muncitorimea în general, cât și importanța pentru muncitori a se organiza în sindicatele de breaslă.

Dl. Parfenie îndeamnă muncitorimea la solidaritate.

Dl. Tomulescu propune aderarea sindicatelor la „Liga contra Teroarei“.

D. Romașcanu arată necesitatea ca muncitorii să intre în aceasta „Ligă“.

Toți cei prezenți aderă la „Liga contra teroarei“ rămânând ca sindicatele în întregime să facă adeziune ulterior.

D. I. Niculi înfierează împușcarea lui Tcacenco, reamintind tot odată de Max Wexler care a fost prima victimă a „Fugei de sub escortă“.

Se votează un protest în această chestie, în numele sindicatelor: tipografi, brutari, C. F. R. Croitori, R. M. S. funcționari, școala sindicală, tâmplari, Textila și comitetul de ajutor.

Matchul de foot-ball

Macaby-Victoria
3—0

Eri la orele 5 după amează, a avut loc pe terenul „Regele Ferdinand“ de la Copou, un interesant match de foot-ball între echipele Macaby și Victoria.

A fost un joc frumos, din care se poate vedea antrenamentul echipei „Victoria“.

De la această echipă s'au remarcat:
Gaube, Marcel Străjescu și Zemel; iar dela „Macaby“: Kelman, Zisman I. și Beilis.

Arbitru, d. Locot. Toporescu, corect.

Rezultatul final a fost 3—0 în favoarea „Victoriei“.

Sor.

ECOURI

— D. Avocat H. Gherner reîntorcându-se în localitate și-a reluat ocupațiile.

— Baia foastă Zissu Hermann proprietatea d-lui Aisig Itic, aduce la cunoștință că în zilele de Marți 21, Miercuri 22 și 23 crt. va funcționa baia pentru bărbați.

ULTIMA ORA

D. Ion Mihalache
anunţă fuziunea naţional-ţărănistă

Toţi fruntaşii, inclusiv d nii dr. Lupu şi Iunian sunt de aceiaşi părere.

Bucureşti 20.— D. Ion Mihalache aflându-se la Câmpulung pentru a face o depoziţie la parchet în chestia unor abuzuri electorale, a ţinut o cuvântare cu caracter politic, destul de interesantă.

D-sa a arătat că în alegerea parţială din Ialomiţa unde magistraţii au fost corecţi, ţărăniştii au înregistrat un strălucit succes.

La Ilfov, însă n'a fost alegere, ci un războiu al jandarmilor şi administraţiei contra populaţiei paşnice. Aceste procedee ne impun ca pe viitor să schimbăm tactica electorală.

*

Mai departe, d. Mihalache spune că fuziunea naţional-ţărănistă este pe cale de înfăptuire pe bază de paritate.

Partidul ţărănesc se prezintă unitar la fuziune.

D. Mihalache

A est mare eveniment va schimba mult viaţa politică a ţării.

Raidul nenorocit
PARIS-BUCUREŞTI
Căpitanului Bănciulescu i s'a tăiat un picior

Se ştie că avionul român condus de căpitanul Bănciulescu care făcea raidul Paris-Bucureşti fără escală, s'a prăbuşit în Cehoslovacia.

Căpitanul Bănciulescu a fost internat la spitalul Rymarow.

*

Ieri d. Rudolf Suţu a primit o scrisoare din Cehoslovaci prin care este informat că sta rea căpitanului Bănciulescu este bună.

Insă piciorul stâng a fost amputat mai jos de genunchi.

In spital, la patul rânitulu veghiază soţia şi fratele său.

După două săptămâni, căpitanul Bănciulescu va fi adus în ţară.

Automobil sfărmat de tren
8 răniţi

Bucureşti 20.— Eri după amiază acceleratul 805 Bucureşti-Constanţa a izbit un automobil.

Opt persoane grav rănite au fost internate la spitalele din Capitală.

Ştiri mărunte

Piatra-N amţ.—La Tarcău s'a deschis eri congresul general forestier în prezenţa d-lui ministru Trancu-Iaşi.

*

Constanţa.— La primăria Hârşova s'au descoperit fraude în valoare de două milioane jumătate lei. S'a ordonat arestarea fostului casier.

*

Târgu-Frumos.— Eri a sosit la localitate căpitanul de jandarmi Manoil, care împreună cu şeful local d. Codreanu a intreprins o razzie prin oraş. Se pare că s'a pus mâna pe o periculoasă bandă de hoţi.

Impresie bună în Cehoslovacia
despre alegerea României în consiliul Ligii Naţiunilor

Praga (Ceps).— Ştirea din Geneva că în şedinţa din 16 Septembrie România a fost aleasă, cu un mare număr de voturi, ca reprezentanta Micei Antante pe timp de 3 ani în Consiliul Ligii Naţiunilor, a fos primită de opinia publică şi presa cehoslovacă cu mare bucurie.

Prin aceasta este confirmată sinceritatea politicei Micei Antante la care România tindea în totdeauna şi după care s'a şi condus. Deaceea alegerea României este şi recunoaşterea politicei româneşti.

INFORMAŢII

x Duminică 19 Septembrie s'a sărbătorit cu deosebită solemnitate jubileul de 50 ani al scriitorului evreu *A. Reisen*, de către cercul „Ronetti Roman" din localitate.

Preşedintele cercului, d. *Carol Drimer* a conferenţiat, arătând că Reisen e cel mai mare cântăreţ al proletariatului evreesc.

E de menţionat că sărbătoritul a fost tradus în mai toate limbele lumei. In româneşte a fost tradus în proză şi versuri de Enric Furtună, Sarina Casvan-Paş, Carol Drimer, L. Calmanovici, Kleiner, Terziman etc.

A urmat lectură, declamaţii etc.

„INLESNIREA" ::::: **IAŞI** :::::
Str. Ştefan cel Mare 11
(în curte) Teleton 362

Asortat cu tot felul de mărfuri ca: Manufactură, Stofă, Haine gata, Inoălţăminte pentru Doamne, Domni şi copii, Lingerie, Zefiruri, Sifoane, etc. etc., vinde contra cassa şi cu înlesniri de plată IN RATE LUNARE cu preţuri minimale.

Birourile de încasarea ratelor deschise în toate zilele de la ora 8—1 a. m. şi 3—8 p. m.

Crimă oribilă
ÎN CARTIERUL GĂRII
O femee asasinată în împrejurări misterioase

Niculai Păsăreanu, portar în gară, domiciliat în strada Silvestru, (lângă fabrica de scaune) venind azi dimineaţă acasă, a găsit cu surprindere că uşal este încuiată iar cheia nu se află la locul ştiut dinainte.

Deasemeni ferestrele erau astupate cu pături.

Omul a spart uşa şi intrând în casă a dat peste cadavrul soţiei sale, care zăcea într'un lac cu sânge.

Capul victimei este oribil mutilat.

Lucrurile din odae erau răvăşite. Nenorocita se numeşte Anica Păsăreanu, în etate de 60 ani.

Până acum nu se ştie cine a comis crima. Bănuelile cad asupra unui chiriaş cu care soţii Păsăreanu erau certaţi.

Noui amănunte

Bătrânul Păsăreanu după ce descoperi cadavrul soţiei sale, eşi în curte şi strigă:

„Anicuţa a fost omorâtă".

Imediat s'au adunat vecinii. Neculai Păsăreanu s'a dus de a înştiinţat poliţia.

In acelaş timp a fost arestat şi un individ suspect care avea asupra sa o buccea cu lucruri şi un cuţit mare de bucătărie.

El a tăgăduit de a avea vre'un amestec în crima di str. Silvestru, spunând că a comis furtul în strada Crucei.

*

Poliţia începând cercetările pentru a descoperi pe criminal, a interogat câţiva vecini.

Ei au declarat că victima avea în gazdă un tânăr de 18 ani care însă nu era văzut decât seara, când venea şi dimineaţa la plecare.

Anicuţa nu spunea nimănui că avea pe cineva în gazdă.

Aseară tânărul a fost văzut când a intrat în mica locuinţă din str. Silvestru. Dar astăzi dimineaţă el n'a mai fost zărit la plecare ca de obiceiu.

Când bătrânul Păsăreanu a forţat uşa cu un fier, a găsit casa golită de lucrurile mai de seamă însă tânărul nu era în untru.

*

Se bănueşte că acest tânăr ar fi comis crima în cursul nopţei, pentru a putea jefui.

Cercetările continuă.

Rep.

†

Nemângâiaţii: Marioara, Nathalie şi Pr. V. Mihailescu cu copiii, Lucia şi Căpitan I. Ionescu cu fetiţa lor Vera, Aneta şi C. Nedelcu, Marioara şi Anton Lucian, Ecaterina şi Ing. Radu Demetrescu, Familia Pr. Moga şi familia Pr. Gh. Botez, fiice, fii, ginери, noră, nepoţi şi cumnaţi; au durerea de a vă face cunoscut încetarea din viaţă a prea iubitului lor tată, moş şi cumnat

Pr. Gheorghe Lucian

Econ. Stravofor - Paroh Luceni
în etate de 67 ani

după o lungă şi grea suferinţă.

Inmormântarea va avea loc Marţi 21 Sept. 1926 ora 14 dim. în cimitirul Bisericei din satul Luceni, unde se află depus corpul şi unde a păstorit timp de 45 ani.

DOCTOR
ZENOBIA VITNER
MAMOŞ
Specializată în Paris
în Boli de Femei, Faceri
Consult. 1—4
Strada Cuza Vodă 9, Iaşi

MEETINGUL DE AVIAŢIE
DIN IAŞI
Privelişteа de pe aerodromul de la Abator.— Concurenţii.— Sbor în patrule.— Concursul de atac la balonaşe.— Premiile

Duminică după amiază a avut loc un mare meeting de aviaţie pe aerodromul Grupului I Aviaţie dela Abator.

Incă del orele 2 a început să se adune lumea.

La orele 4 jumătate când a început meetingul, pe aerodrom se vedea o mare de capete. In stânga a luat loc mulţimea iar în faţă s'a aranjat o tribună oficială.

Din fugă notăm pe d-nii General Zadik, comandantul Corpului IV Armată, General Botez, General Sava Goiu, Colonel Naum, Col. Constantinescu, Col. Adam, Col. Dobrescu, Col. Manolache. I. Axinte, prefectul judeţului, N. Petrea, primarul oraşului, Gh. Corjescu, prefectul poliţiei, Coroiu, procuror general, Eugen Petitt, Consilier de Curte, M. Caţichi, prim procuror, M. Georgescu, consilier agricol, etc. etc.

In dreapta tribunei a luat loc juriul compus din d-nii General Zadik, colonel Alexandrescu, comandantul grupului de Aviaţie, Axinte şi Petrea.

*

La meeting s'au înscris 10 concurenţi şi anume:

Căpitan D. Stăvrescu cu avionul No. 8.

Locot. I. Trifu cu avionul No, 74.

Locot. C. Damian cu avionul No. 42.

Locot. P. Davidescu cu avionul No. 52.

Sub.Lt. Gh. Cucer cu avionul No. 33.

SubLt. D. Crăsnaru cu avionul No. 11.

SubLt. I. Nicolescu cu avionul No. 32.

Plut. I. Perial cu avionul No. 79.

Plut. C. Elisei cu avionul No. 29 şi Serg. Instr. M. Sobieschi cu avionul No. 15.

Toate avioanele erau marca Pothez.

Prima parte a programului era: concurs de aviaţie — sbor în patrule. In acest scop erau formate trei patrule din câte 3 avioane.

Patrula întâia era compusă din avioanele No. 8, 79 şi 74.

După un zbor în care cele trei aeroplane au format un triunghiu, au aterizat în ordinea următoare:

Av. 79 condus de Plot. I. Perial.

Av. 8 condus de Căp. Stăvrescu şi

Av. 74 condus de Locot. I. Trifu.

Celelalte două patrule nu s'au mai urcat, aşa că s'a trecut la:

Concursul de atac la balonaşe

Acest concurs consta în aceia ca avioanele într'un zbor care să nu depăşească de şapte minute, să distrugă câte un balonaş ce era lansat dintr'un punct anumit.

La concursul de balonaşe au fost zece concurenţi.

Plot. C. Elisei, sublt. Gh. Cucer, sublt. Crăsnaru, locot. Trifu, sublt. Nicolescu, locot. Davidescu, serg. instructor Sobieschi, plot. Perial locot. Damian şi căpitan Stavrescu.

Dintre toate atenţia tuturora a fost atrasă de avionul No 11 condus de sublt. Crăsnaru care întârziind prinderea balonaşului a făcut câteva viraje îndrăzneţe, dar fără nici un folos.

Incolo toate avioanele au reuşit la concurs.

Juriul a stabilit următorul

Rezultat

Plot. Elisei 33 secunde, pentru prinderea balonaşului.

Tot câte 33 secunde şi d-nii sub lt. Nicolescu, locot. Damian şi căpitan Stavrescu.

S'a declarat balotaj între aceşti patru concurenţi.

Ceilalţi au fost clasaţi astfel:

Serg. instr. Sobieschi 46 secunde şi jumătate. Locot. Davidescu 47 şi jumătate, Locot. Trifu 49, Sub-Lt. Cucer 62 şi Plot. Periel 75 secunde.

Sub-Lt. Crăsnaru cu avionul 11 n'a fost clasat deoarece a întârziat.

La acest concurs erau trei premii. Unul de 3000 lei al doilea de 2000 lei şi ultimul de 1000 lei.

Juriul se va întruni din nou astăzi pentru a decerna premiile.

La concursul întâiu cu zborul în patrule, erau tot trei premii. Unul de 1000 lei, altul de 600 şi al treilea de 400 lei.

Nici acestea n'au fost împărţite eri.

După program urma să mai aibă loc concursul de aterisare la punctul x, unde erau trei premii în valoare de 5000 lei şi lansarea paraşutei din avion.

Lansarea cu paraşuta constituia punctul culminant al meetingului.

Timpul nefiind favorabil şi în acelaş timp fiind şi târziu, s'au amânat aceste două puncte din program pentru a fi executate cu alt prilej.

S'au mai urcat două avioane cu amatori din public şi meetingul era sfârşit.

In tot timpul a cântat muzica Reg. 13 inf.

L. Paul

Elevi la învăţătura tipografiei se caută la **Tipografia H. Goldner.**

SPECTACOLE

— **Trupa din Vilna**, care dă actualmente ultimele reprezentaţii la Bucureşti, soseşte în curând în oraşul nostru, remânând la noi numai trei zile. Ea întreprinde un mic turneu în ţară şi pleacă apoi în străinătate unde va continua turneul.

Pe lângă elementele vechi cu reputaţie îndelungată, trupa a achiziţionat elemente noi, artişti distinşi cu renume mondial. Afară de aceasta, compania artistică din Vilna ne aduce o surpriză, ea va da trei premiere, trei piese absolut noue vor fi reprezentate în oraşul nostru, pe scena teatrului Sidoli.

Depe acuma s'au pus biletele în vânzare şi doritorii de spectacole artistice şi amuzante le pot obţinea toată ziua la Casa teatrului Sidoli. Să se grăbească.

MIRCEA C. SERION
DOCTOR IN DREPT
AVOCAT
Birou de Notariat
Str. Muzelor 4

DE VÂNZARE un loc de circa 400 m. p. cu una pivniţă pieruită, situat în stradela Drăghic No. 4.

A se adresa M. Mihailescu, Pungeşti—Vaslui.

DE VÂNZARE două apartamente, unul în faţă, compus din 3 camere spaţioase şi al doilea în curte, compus din 4 camere, beciu şi loc, proprietatea d-lui Gh. Enea, str. Stejar No. 48.

STUDENTĂ anul I, prepară în cursul anului 1925-27 elevi(e) curs primar şi liceal, etc.

A se adresa la ziar.

STRUNGAR în fier, apt şi cu bune referinţe angajează imediat.

I. MAREK
Strada Socola 155

O. DIAMANT
AVOCAT
Consult. 8—10 dim. 6—8 seara
Str. Neculai Gane 14

Vechiul Birou technic de instalaţiuni de
Apă şi Canal
IOAN ZAMFIR strada Vasile Conta No. 26

Fiind asortat cu tot felul de MATERIALE pentru INSTALAŢIUNI SANITARE, CLOSETE, LAVOARE, BĂI şi SOBE de BAI cu încheieturi sudate. **EXECUTA** lucrări în această BRANŞĂ şi VINDE din DEPOZIT
CU PREŢURILE MAI REDUSE, CA ORI UNDE

Liceul de băeţi şi Şcoala superioară de Comerţ „M. COGALNICEANU"
Şcoli cu drept de publicitate
IAŞI, C. A. ROSETTI 8

La aceste şcoli, cu aceleaşi drepturi ca ale statului, se primesc: a) In clasa I-a de liceu elevi fără examen de admitere; b) Elevii ce urmează cl. IV-a la acest liceu, au dreptul să treacă în cl. V-a, dând examenul de admitere al acestei clase, cu profesorii respectivi; c) La Liceu pe lângă clasele ordinare, anul acesta va funcţiona şi clase paralele, cu taxa ca la şcolile statului; d) La şcoala superioară de Comerţ va funcţiona numai cl. V-a şi VI-a.

Cancelaria este deschisă în fiecare zi de lucru între orele 10—12 a. m. şi 4—6 p. m.

Atenţiune MAREA ŞI VECHEA
FABRICĂ de BOIANGERIE INDUSTRIALA
şi *Revopsire de Haine şi Blănuri* precum şi *Spălătorie Chimică*
MARTIN BUCHOLTZER
IAŞI, Str. Păcurari No. 105, Instalaţie proprie

aduce la cunoştinţa onor. *Public şi clientelei* pentru *sezonul de toamnă şi iarnă* este asortată cu *culori veritabile* pentru *revopsitul Stofelor, Blănurilor, Mătăsuri* etc. cât şi pentru *Boiangeria Industrială*, deasemenea recomandă *Spălătoria Chimică* pentru *curăţit* orice *Tualete, Haine bărbăteşti, Uniforme şcolare, ofiţereşti, Mantale de pluş, Mănuşi, Perdele, Stofe de mobile* etc.

Atrag atenţiunea onor. public şi onor. clientelei, că mai mulţi *clienţi* de ai mei au fost induşi în eroare de un *Birou de Boiangerie* de concurenţă situat tot în str. Lăpuşneanu casele fost *Dr. Konya*, şi deci pentru a nu se mai da loc la erori intenţionate precizez că biurourile mele de Primire sunt 1) *în strada Lăpuşneanu No. 25 casele* fost *Mavrocordat*, 2) în str. *Cuza-Vodă No. 6 în rând cu Prefectura Poliţiei* şi al 3) *în strada Anastasie Panu No. 76*, unde sunt instalate în vitrine şi se pot vedea clişeele *Fabricei mele.*

Faceţi cura cu Depurativul Salparil
Cel mai puternic depurativ al sângelui
recomandat contra maladiilor: *gută, litiaza renală, boli de piele, ecseme, boli sifilitice*, etc. şi în orice afecţiuni ale sângelui viciat.
Depozitul general: FARMACIA Dr. KONYA — IAŞI
în provincie, contra ramburs.

STIRI DIN TARĂ SI STRĂINATATE

Enormul scandal

de la întrunirea Sfatului Negustoresc

Sfatul Negustor sc, în frunte cu preşedintele d. Iancu Botez, convocase pentru eri dimin aţa o întrunire în sala Elisabeta, în scop de a se discuta chestia ce preocupă pe comercianţi azi: alegerea pentru Camera de Comerţ.

Se svonise că întrunirea va fi paralizată de turburători. Pentru a evita amestecul de elemente străine, se pusese o gardă de comercianţi.

Intrarea nu era permisă, de cât prin o uşă laterală.

*

De cu dimineaţa încă, un număr de ţigani cautară să pătrundă în sală, zicând că au fost trimişi acolo de către d. Comisar. De sigur că au fost îndepărtaţi.

La ora 9, în sala de adunare foarte mulţi comercianţi şi industriaşi. In loji numeroase doamne, de şi mai era o oră până la începutul întrunirei.

La ora 9 şi 30 însă, o bandă de vre'o 300 de inşi, compusă din ţigani, şi oameni de alte bresle amestecaţi cu agenţi de poliţie, spărseră uşa principală de intrare şi pătrunse în sală.

Banda începu a chihoti, a fluera şi a ţipa.

Nu mult după aceasta, intra în sală d. C. Cerchez, care luă loc într'o lojă, în picioare, aruncând asupra salei o privire sfidătoare.

*

La ora 10 cortina se ridică, şi pe scenă se zări statul major al Sfatului negustoresc. D. Iancu Botez, preşedintele Sfatului care prezida întrunirea se găsea înconjurat de d-nii Luca Niculescu fost ministru, Dumitrescu-Militari, Niculescu-Ritz, căpitan Ştefănescu din Bucureşti, Isidor Bring din Roman, delegaţii altor oraşe şi în fine de membrii Sfatului Negustoresc din localitate.

Cuvântările

D. *I. Botez* declară întrunirea deschisă şi se fericeşte că comercianţii au răspuns în număr aşa de mare. Mulţumeşte oaspeţilor din Bucureşti şi provincie cari au venit la Iaşi să dea concursul lor comercianţilor de a-şi apăra cauza şi drepturile lor, dar şi însuşi libertăţile publice, primejduite azi.

Aplauze îndelungate, dar în acelaş timp huiduieli şi fluerături. Banda adversă ţipă să vorbească d. Cerchez.

D. *Botez* păstrându-şi tot calmul invită pe toţi să respecte libertatea cuvântului—dacă d. Cerchez vrea să vorbească să poftească la tribună şi i se va acorda cuvântul.

Fluerăturile şi ţipetele continuă în chip sălbatec. Se nasc şi câteva încăerări, agenţii electoralii fluieră, apăraţi viguros de agenţi de ai poliţiei.

D. Niculescu-Rietz, ia cuvântul şi înfierează actele de sălbătăcie pe care le săvârşesc agenţii guvernului cari înjosesc reputaţia laşului.

Din lojă d. Cerchez repetă invinuirile cunoscute. Este întrerupt viguros de către d. Botez, care îi spune:

„—N'ai nici o autoritate morală să vorbeşti de imoralitate.

D. Niculescu-Ritz îşi continuă cuvântarea relevând ilegalitatea dizolvării Camerei de Comerţ şi cere comercianţilor să lupte din răsputeri pentru a-şi păstra drepturile şi autonomia.

Cineva întreabă:

—„Ce-ai făcut d-le Ritz, cu branza de la primăria Capitalei"?

D. Cerchez zărindu-l pe d. Toma fostul primar, îl întreabă ce caută aci.

D. Toma;—„Am venit să te compătimesc.

Scandal enorm. Se aud cuvintele: „bandiţi", „idioţi", „caraghioşi" etc.

D. *Niculescu-Ritz*. — Înţeleg prezenţa în sală a unui fost primar al laşului, dar nu înţeleg acea a agenţilor electorali.

D. *Cerchez* vrea să citească o scrisoare de la d. Hagi Teodoraki, dar nu e lăsat. Se aud îndată strigăte: „Caţavencu", „Scrisoarea pierdută".

Din nou încep huiduieli şi fluerături. In diferite părţi ale sălii se văd încăerări.

D. *Isac Moscovici* partizan al d-lui Cerchez, cere să vorbească. E poftit la tribună. Dar e zgomot şi renunţă la cuvânt.

In mijlocul unui infernal vacarm, vorbesc totuşi d-nii farmacist Adace, d. Bring-Roman, d. Zavilovici şi alţii.

D. *Isac Moscovici* domină vacarmul şi înfierează pe cei cari cu forţa vor să pătrundă la Camera de comerţ.

E întrerupt de d. Foişor, ceia ce face ca d. Moscovici să releve că ar exista legătură între averescani şi liga antisemită.

D. Moscovici termină cerând ca la 3 Octombrie să voteze lista în frunte cu d. Botez.

D. *Dumitrescu-Militari* înfierează poliţia din Iaşi care terorizează pe comercianţi, şi spune că se va înainta un protest către M. S. Regele.

In aplauze ia cuvântul fostul ministru d. *Luca Niculescu*.

D-sa înfierând procedeele introduse de d. Cerchez cu ajutorul poliţiei, spune că aventurierii injosesc laşul, cere comercianţilor consţienţi să reacţioneze şi să formeze bloc în jurul d-lui Botez.

Aplauzele se amestecă cu huiduieli şi fluerături.

D. *I. Botez*, vorbeşte cel din urmă, arătând prin ce mijloace d-l Cerchez încearcă să patrundă la Camera de Comerţ.

Spune că de astă dată comerc. au o datorie şi mai mare nu numai de a-şi apăra drepturile câştigate şi autonomia instituţii or lor, — dar şi drepturile publice încălcate.

*

Intrunirea e terminată.

La eşire, agenţii poliţiei arestară pe trei comercianţi, cari însă, în urma protestului d-lui Botez, au fost puşi în libertate.

BANCHETUL

In saloanele Sfatului negustoresc a avut loc la ora 1, un banchet, servit de casa Gheorghiu cu un menu bogat.

Banchetul a fost prezidat de d. I. Botez înconjurat de d-nii Luca Niculescu, Dumitrescu-Militari, Niculescu-Ritz, Einhorn, Schönberg, Em. Lupu, Cries, Isac Moscovici, D. Lebling, I. Rechler, Gropper, C. Fleaşcă, Schneider, dr. C. Tănăsescu, Villy Goldstein, Jean Hefter, O. renstein, Victor Iamandi, C, Toma, colonel Grigoriu, I. Bring-Strul Ionan, Sternati, Heinric, Ghelberg, G. M. Ionescu, M, Brauchfeld, Lebel, Gh. Voina, Isac Popper, Iancu Rosenthal, I. Calmanovici, N. Aughelescu, I. Ştefănescu, Dobrovici, Toma Stoian, Arseni, M. Şerbănescu, Fred Şaraga, Lehrer, Dimentberg, Nedelcu, Staig şi ziariştii.

Toasturile

D. *Botez* deschide seria toasturilor. Vorbeşte de oaspeţi şi relevă personalitatea d-lui Luca P. Niculescu întâiul negustor ajuns ministru.

De clasa negustorească se leagă toate actele mari în ţară. Azi libertăţile publice sun ameninţate şi libertatea nu este un lux, ci o condiţie de viaţă a poporului şi cu orice preţ ea trebue apărată.

Închină pentru oaspeţi.

D. *Luca Niculescu* — după ce înfierează pe acei cari au tulburat întrunirea, arată importanţa massei comerciale, care îşi îndeplineşte sfintele datorii către ţară şi neam.

Cere comercianţilor să reacţioneze şi să-şi apere drepturile închină pentru d. I. Botez.

D. Niculescu-Ritz, vorbeşte cu entuziasm de d. I. Botez.

Invită pe toţi ca la 3 Octombrie să facă bloc în jurul d-lui Botez.

D. Fred Şaraga, rosteşte un inimos tuast în care relevă calităţile distinse ale d-lui Niculescu-Ritz, stegarul care în permanenţă se află în fruntea comercianţilor, cel dintâiu la luptă. Cere comercianţilor de a da dovadă de solidaritate şi de a înfrunta ori ce îngerinţe.

Închină pentru d-nii Niculescu-Rietz, Luca P. Niculescu şi Dumitrescu-Militari şi pentru solidaritatea comercianţilor.

D. Dumitrescu-Militari, zice că ţara trebue să fie mândră de clasa negustorească care îşi face datoria, chiar peste puterile sale. Camera de comerţ şi Sfatul negustoresc sunt instituţii autonome pe care azi politicianii vor să le distrugă.

D. *Ilie Mendelzohn* face un rezumat al activităţii fostei camere de comerţ.

D. *C. Toma* fostul primar, zice că a azistat la întrunire nu ca om politic, ci ca unul, care a ţinut să se informeze exact de chestiile ce urmau a fi discutate.

Şi a constatat cu mâhnire în suflet cum bandele organizate au coborât laşul, care nu merită această soartă. Închină pentru comercianţi.

D. *Vily Goldstein* vorbeşte cu emoţie de d. N. V. Ştefaniu, fostul preşedinte, care bolnav n'a putut lua parte la această masă.

D. *Victor Iamandi* nu-şi ascunde calitatea sa de om politic şi liberal.

Face un expozeu asupra rolului clasei burgheze şi a capitalismului care nu şi-a terminat încă misiunea.

D. *Botez*, zice că se fălesţe de a fâce parte din marele partid liberal—dar aci nu face operă politică, ci egal cu toţi comercianţii, va lupta din răsputeri pentru ca să apere drepturile comerţului.

D. *Isac Moscovici* arată rusinea căzută asupra laşului, ca în 1926 să se încerce a se zădărnici o paşnică întrunire.

D. *I. Bring* aduce salutul comercianţilor din Roman.

*

D. *Fred Şaraga*, într'un entuziast tuast, închină pentru presă, care îş face datoria în conştiinţă în chip devotat şi dezinteresat.

D. *Victor Iamandi* vorbeşte de asemenea despre rolul presei.

D. *Jean Hefter*, rosteşte o cuvântare frumoasă despre rolul presei.

D. I. Botez, închină pentru ziarele *Lumea*, pentru *Opinia*, în fruntea careia se găseşte marele luptător, de două ori ministru, d. Al. A. Badareu şi pentru ziarul *Mişcarea*, exponentul partidului liberal

*

D-nii I. Botez şi Niculescu Rietz, aduc elogiul activităţii d-lui N. V. Ştefăniu, şi se hotăreşte să fie vizitat de o delegaţie de comercianţi.

*

La ora 4, a avut loc o consfătuire intimă. S'au expediat telegrame de protest M. S. Regelui şi ministrului de interne, în potriva scandalurilor provocate de agenţi ai guvernului.

INTRUNIREA DE DUPA AMIAZA

in localul Sfatului

După banchet a avut loc la Sfatul Negustoresc o întrunire, desch să la ora 5 de d. Ioan Botez.

D-sa a protestat contra mijloacelor la care au recurs adversarii pentru a zădărnici întrunirea de dimineaţă şi felicită pe comercianţi pentru frumoasa pildă de solidaritate şi de curaj de care au dat dovadă.

D. *Jean Luca Niculescu* vorbeşte cu drag de oraşul nostru în care pentru prima oară a fost Ministru al Comerţului şi mulţumeşte comercianţilor eşeni pentru bărbăţia cu care ştiu să-şi apere drepturile. Promite concursul organizaţiei centrale.

D. *Niculescu Rietz*, arată că din Iaşi a pornit ideia creărei Sfatului Negustoresc şi nădăjduieşte că tot din Iaşi porneşte azi mişcarea vigurosă de protestare contra răpirei autonomiei Camerelor de Comerţ.

D. Hersohn aduce salutul şi asiguraea solidarităţei negustorimei din Tg. Frumos.

Asigură concursul deplin.

D. Zavilovici descrie activitatea antisemită a d-lui Cerchez şi lupta celeală pentru invalidarea d-lui Mendelsohn.

D. Mauriciu Brauchfeld arată cine sunt partizanii d-lui Cerchez.

D. *Justin Adace* îşi exprimă speranţa că graţie votului comercianţilor d. Jan Botez va triumfa.

D. *Dumitrescu-Militari* protestează contra amestecului la întrunirea de eri a poliţiei. D-nii Gh. M. Ionescu, N. Dobrovici şi Calmanovici solicită voturile pentru lista în frunte cu d. I. Botez.

D. *Isac Moscovici* reaminteşte activitatea d-lui N. V. Ştefăniu la Camera de Comeţ şi ai celorlalţi membri ai acestei Camere.

Infierează pe acei cari calomniază pe d. Ştefăniu.

—„Ne solidarizăm—zice d. Moscovici—cu toate actele săvârşite la Camera de comerţ sub administraţia d-lui Ştefăniu, şi ne luăm întreaga răspundere".

D. *I. Botez* închee întrunirea mulţumind tuturor, pentru cuvintelor adresate d-sale,— şi termină îndemnând pe comercianţi la rezistenţă.

La d. N. V. Ştefăniu

După întrunire oaspeţii s'au dus să-l vadă pe d-l N. V. Ştefăniu, fostul Preşedinte al Camerei de Comerţ şi al Sfatului Negustoresc.

Au vorbit d-nii Ion Botez, Jean Luca Niculau, D. P. Niculescu Rietz, M. J. Moscovici şi Goldştein, cărora le-a răspuns d-l Ştefăniu.

Din Roman

Roman 19. — Razie poliţienească.— In localitate s'a organizat o razie poliţienească de către d-l comisar Nica, cu care ocazie s'au făcut mai multe descinderi, arestându-se: 4 dezertori, 2 pungaşi de buzunare şi 4 fete care practicau prostituţia clandestină.

In aceeaş seară s'au mai arestat doi tineri, un băiat şi o fată cari la cercetări au declarat că sunt fraţi şi se numesc Gh. Dumitrescu şi Lucreţia Dumitrescu din Brăila.

Intervenindu-se telegrafic pe lângă serviciul de siguranţă Brăila, de acolo s'a comunicat că numiţii nu sunt fraţi. Ei au fugit de la părinţi, furând bani şi obiecte de valoare.

Cu acte dresate au fost trimişi la Brăila.

Accident de automobil.— In timp ce trecea strada, misitul Herman Liber a fost călcat de maşina d-lui A. Steinberg, condusă chiar de proprietar.

Victima în stare gravă a fost internată la spitalul Precista-Mare, iar proprietarul maşinei dat judecăţii.

FILLOREANU

INFORMAŢII

x Ziarele din Capitală anunţă că până acum trei deputaţi şi-au manifestat hotărârea de a interpela în Cameră despre cumpărarea casei din str. Tăutu, a d-lui Wurmbrand.

x Din Paris se anunţă că d. dr. Slătineanu rectorul Universităţei ieşene a fost la spitalul unde este internat d. prof. dr. Cantacuzino.

Starea d-lui Cantacuzino victima cunoscutului accident de tren din Elveţia), este bună.

La sfârşitul lunei d. dr. Slătineanu se va întoarce în ţară, împreună cu prof. Cantacuzino.

x *Tăiată de tren.*—Autorităţile ceferiste au fost înştiinţate că trenul Iaşi-Dorohoi, condus de mecanicul Drănceanu între staţiile Ungureni şi Dăngeni a tăiat în bucăţi o femee.

Cu toate cercetările făcute, nu s'a putut stabili identitatea victimei.

După îmbrăcăminte ea ar fi o orăşancă.

D. controlor principal Al. Foca a fost însărcinat cu ancheta.

Incercare de sinucidere

O copilă de 17 ani

îşi trage două gloanţe în piept

O copilă de 17 ani, elevă la şcoala „Oltea Doamna" — Eugenia De. Nardi, a încercat eri să se sinucidă, trăgându-şi 2 gloanţe de revolver în piept.

Gloanţele au pătruns în corp sub mamela stângă.

In stare gravă, după ajutoarele date d-nii dr. Hanganu şi Argetoianu — copila a fost dusă la spitalul Sf. Spiridon şi internată în secţia d-lui prof. dr. Tănăsescu.

Incă eri a fost supusă operaţiei pentru extragerea gloanţelor.

*

Din cercetările făcute nu se pot preciza cauzele actului disperat.

Familia sinucigaşei refuză a da orice lămurire poliţiei.

De notat că acum câte-va zile, copila a fost arestată împreună cu fratele şi tatăl ei — pentru mai multe furturi de bijuterii.

Tatăl şi fiica au fost eliberaţi — dar instrucţia îşi urmează cursul.

Printre vecini se afirmă că între părinţi şi fiică ar fi intervenit oarecare neînţelegeri.

x *Urcarea leului continuă. La Zurich l-au cotează astăzi 2.80. La Bucureşti, lira engiză se oferă cu 910.*

x Băile comunale şi populare au adoptat orarul de iarnă şi anume: 9—12, 3—6 în fiecare zi. Duminica numai 9—12.

x D. Const. Vartic a fost numit director al şcolii primare de băeţi „C. Negri".

x *Nenorocirea din Tomeşti* —In spitalul Sf. Spiridon a fost internat eri săteanul Andrei Isac, servitor la farmacia Stanca din Tomeşti care a fost împuşcat din imprudenţă în cap

x La Roman s'a înfiinţat o şcoală comercială elementară.

x D-na Elena Omer Popovici a fost delegată cu inspectarea cursurilor complimentare şi de adulţi din jud. Iaşi, Botoşani, Vaslui şi Roman.

x *Incercare de jaf.*— Astă noapte, pe la orele 12, familia Avram Lupu din str. Vântu s'a pomenit în prezenţa unui individ mascat avane un revolver în mână.

Banditul le-a ordonat să nu facă zgomot şi să le predee banii şi bijuteriile.

Femeia însă a început să ţipe. Banditul, faţă de alarma celor din casă, a sărit pe un geam făcându-se nevăzut.

Sergentul de poliţie care a sosit puţin în urmă, a făcut cercetările de rigoare, dar nu s'a putut da de urma banditului.

x *Elevii reuşiţi ca bursieri în clasa I-a la examenul de admitere de la Seminarul „Veniamin"*: Bă tăreţ Ion, Savin Const. Popa I. Gh., Hreamătă Alex., Vieriu Ion, Ionescu V., Răschip D., Vieriu Veronel, Săvescu Petru, Simson Mihai, Sângeap C., Cucu D., Pogor Gh., Tiron Traian, Dobrovici C., Albu Gh., Vasiliu Gr.

Andrioaie I., Andronache M., Cristea Gh., Dimitri Petre, Grigoraş Gh., Teodorescu Stelian, Vartic I., Bădărău Victor.

Basarabeni: Untu Daniil, Matei Valeriu, Novolau Pavel, Chiper I., Brighidău Petru.

x Sâmbătă seara urmau să aibă loc la primărie, tratative între lucrătorii şi patronii brutari pe chestia desfiinţarei lucrului de noapte.

Delegaţii patronilor nu s'au prezentat astfel că tratativele au fost amânate pentru Marţi seara.

x Astăzi s'a emis convocarea pentru alegerea de Senator al secţiei industriale a Camerelor de Comerţ din Circ. Iaşi.

Se ştie că alegerea a fost fixată pentru ziua de 31 Octombrie.

Citiţi „Opinia"

şi-o răspândiţi

Publicaţiune

Se aduce la cunoştinţa generală că în ziua de 30 Septembrie 1926 ora 11 a. m. se va ţine licitaţie publică cu termen scurt în localul acestei administraţii din Bucureşti strada G-ral Berthelot No. 30, cum şi la Rectoratul Universitar din Iaşi, pentru darea în întreprindere a construcţiei aripei stângi de la Facultatea de Medicină din Iaşi.

Licitaţia se va ţine în conformitate cu legea Contabilităţei publice (art. 72—83) şi cu condiţiunile generale pentru întreprinderea de lucrări publice.

Domnii concurenţi vor licita depunând odată cu oferta şi o garanţie de 6 la sută la valoarea lucrărilor în numerar sau efecte garantate de Stat.

Se atrage atenţia Domnilor concurenţi, că garanţia fie în numerar fie în efecte trebue să se depună la Casa de Depuneri sau la vre'o Administraţie Financiară şi numai recipisa ce se va libera o va depune odată cu oferta la licitaţie, în caz contrar oferta nu le va fi luată în consideraţie şi D-lor vor fi respinşi de la licitaţie.

Devizele, planurile şi celelalte informaţii relative la aceste lucrări se pot obţine în orice zi de lucru de la Serviciul Technic precum şi de la Rectoratul Universităţei din Iaşi, între orele 11—13.

Secretariatul General

Epitropia Generală
a Casei Spitalelor Sft. Spiridon
din Iaşi

ANUNCIU

Se aduce la cunoştinţa că în ziua de 28 Septembrie a. c. se va ţine în Camera Epitropiei, licitaţie cu oferte închise conform art. 72—83 din legea comptabilităţei Generale a Statului, pentru furnizarea a trei jumătate vagoane ovăs de calitatea I-a.

Garanţia provizorie de 5 la sută din valoarea oferteı. Condiţiunile se pot vedea în fiecare zi de lucru, între orele 9—12 a. m. la serviciul Administrativ.

Banca Centrală de Nord

Face operaţiuni bancare ca:
Scont de portofoliu comercial, gajuri, deschide conturi curente, **făcând înlesniri micilor comercianţi şi industriaşi.**
Acordă împrumuturi şi avansuri pe efecte publice, bonuri şi mărfuri. Primeşte depozite de bani la vedere şi pe termen fix.
Participă la întreprinderi industriale şi comerciale. Secţie de agentură şi comision.

Licitaţie

In ziua de 5 Octombrie a. c. ora 12 a. m. va avea loc la Secţia III-a Trib. Iaşi, vânzarea imobilului Carol şi Leia Aberman din str. Ştefan cel Mare No. 30, conform cererei creditorilor ipotecari.

Imprumut. *Fiecare* având nevoie de bani poate să se adreseze Societăţii „Ajutorul Nostru" birou de Comision şi Gaj, str. Cuza-Vodă No. 71, şi va primi imediat suma necesară cu dobândă foarte mică, se fac şi ipoteci.

Cine vrea să vândă repede şi convenabil: mobile, covoare, piane, bijuterii, bibelouri, maşini de cusut şi de scris, etc., aduceţi la Biroul „Ajutorul Nostru" unde veţi vinde fără speze, numai contra unui comision de 5% după vânzare. *Se cumpără bijuterii*, bibelouri, antichităţi cu *preţuri foarte bune*. La cerere se eliberează *aconturi*.

De vânzare ocazional maşine Singer, mese, un cupeu, dulapuri, bibelouri, antichităţi, covoare, birouri, paturi, etc.

LECŢII
dedactilografie

se predă foarte repede şi cu preţ extrem de redus în strada Cuza-Vodă No. 71, vis-a-vis de Banca Moldova.
Se primesc acte de copiat.

Biblioteca Universității Loco
BIBLIOTECA UNIVERSITĂȚII IAȘI

No. 5796

2 LEI NUMARUL

MERCURI 22 SEPTEMBRE 1926

OPINIA

ZIAR POLITIC COTIDIAN

ABO
Lei 600 . .
320 . . .
160 . . .

ANUNCIURI
se primesc la toate Agenţiile de Publicitate şi la Administraţia ziarului Iaşi—Str. Gh. Mârzescu 17

PREZIDENȚIA

CAMEREI DE COMERȚ

— Personalitatea d-lui I. Botez —

Cu mult înaintea schimbărei guvernului, am comunicat mai întâiu d-lui vice preşedinte Lupu şi apoi am publicat prin „Opinia“ ideia mea că faţă de boala d-lui Ştefăniu, care îl făcea impropriu unor mari activităţi, ar fi bine ca d. I. Botez din consiliul Camerei de Comerţ să fie ales prezident activ, iar d-lui Ştefăniu să i se dea titlul de prezident onorific.

Cu altă ocazie voi arăta prin al cui păcat a fost împedicată încredinţarea conducerei Camerei, celui mai apt din consiliu.

Cu soluţia mea n'am inventat pe d. I. Botez, ci numai am constatat că din consiliul la a cărei dizolvare nu m'aş fi putut gândi şi pentru principiul semi-permanenţei — ca să întrebuinţez un termen pus în circulaţie de Liga Naţiunilor—acelui consiliu, şi pentru faptul că în acel consiliu intrase, cu mici excepţii, aproape toţi fruntaşii comerţului din circumscripţia Camerei de Iaşi.

D. Eugen Uhrinoschi, una din podoabele comerţului ieşan, lipsea din consiliu şi mă tem că în conformitate cu caracterul său, n'ar primi o a doua sarcină peste cea de director general la Banca Uniunea română.

Dintre elementele din consiliu, care la capacitate pot adăogi autoritatea morală cu măsura justă a lucrurilor şi oamenilor, câştigată prin experienţa proprie, nu m'aş fi putut gândi pentru marea sarcină de prezident al Camerei de Iaşi decât la d-nii Wachtel, Cananău şi I. Botez.

Este drept că făcea parte din consiliu şi d. Cerchez, dar nu m'aş fi putut gândi la D-sa pentru Preşedinţia Camerei de Comerţ, pentru multe şi multe motive şi mai ales m'am temut că pe atunci d. Cerchez nefiind macar susţinutul poliţiei, marea majoritate a comercianţilor nu s'ar fi putut împiedeca de a defila la „Opinia“ cerându-mi explicaţii pentru o aşa barocă idee.

Din cei trei de mai sus am preferat celor doi foşti prieteni politici, pe adversarul meu politic d. I. Botez şi absolut fără nici o rancună către foştii tovarăşi.

D. Wachtel este de multă vreme acaparat de dragostea pentru opera sa „Banca Moldova“, o intreprindere cu proporţii colosale, astăzi fiind a patra dacă nu chiar a treia din Băncile private ale României Mari.

D. Nicu Cananău era preocupat încă la acea epocă, de lupta internă din partid cu toate pertractările lui ; pe când pe d. Botez eu îl socoteam liber de preocupările politice, în tot cazul pentru perspectiva apropiatei treceri în opoziţie a partidului liberal.

D. I. Botez nu m'a îngrijat nici un moment pentru culoarea sa politică. De altfel nu există un comerciant sau industriaş de frunte care să n'aibă culoare politică, pentrucă ar fi imposibil ca un astfel de element de la vârful piramidei sociale, să n'aibă directive şi sentimente politice.

Pe lângă toate, cultura generală, caracterul cunoscut al d-lui Botez, mă împedeca să mă gândesc vre-un moment, că D-sa, chemat la o aşa de mare însărcinare de un consiliu compus din fruntaşii comerţului şi industriei de toate nuanţele politice, ca sentimente cel puţin, s'ar scoborâ să transforme Camera de Comerţ din Iaşi într'o gaşcă liberală.

D. Botez a dat dovadă că ştie să se dea mai de grabă la o parte din politica militantă, de cât să se compromită prin acte şi fapte incompartibile cu cultura şi caracterul său. Aşa l'a apreciat şi banda electorală a partidului liberal din Iaşi, care la 1920 nu l'a pus pe lista parlamentarilor, cu toată marea onoare personalitate a d-lui Botez, şi cu toate că făcuse deja în atâtea rânduri parte din parlament, printre care şi lungul parlament care a declarat şi făcut războiul.

Dar chiar dacă nu l'aş fi voit deja în Fevruarie pe d. I. Botez la prezidenţia Camerei de Comerţ de Iaşi, îl doresc din tot sufletul astăzi, mai ales pentru că Camera de Comerţ este ameninţată de ruşinea de a cădea sub conducerea d-lui Cerchez.

Mă voi explica.

A. A. BADAREU

Urmărire judiciară

în Italia

contra italienilor refugiaţi în Franţa

Din Roma se anunţă că—în urma noului atentat împotriva d lui Mussolini—comisia specială însarcinată cu examinarea chestiei refugiaţilor politici, a deschis instrucţie judiciară contra lui Carlo Bazzi, Rossi, Fasciolo, Salvemini, de Ambris, Donati, Grimaldi şi alţii,... care actualmente îşi au domiciliul în Franţa.

Acest gest al autorităţilor italiene este considerat şi el ca o manifestare antifranceză.

UN CRAH

Societatea forestieră „Silvi a“ din Cernăuţi a dat faliment.

Pasivul atinge câteva sute de milioane lei.

Crahul acesta a produs mare senzaţie în toate cercurile economice ale Bucovinei.

„Canada, canadienilor“

Am arătat de curând cum, printr'un proces natural economic, Canada se sustrage influenţei engleze şi se îndreaptă spre Statele-Unite.

In ultimul timp s'a produs şi un fapt politic deasemenea defavorabil Angliei.

In alegerile generale pentru Adunarea legislativă a Canadei, partidul conservator a căzut în minoritate, pierzând aproape 50 la sută din mandate. In schimb, liberalii au obţinut majoritatea, iar aliaţii lor, progresiştii, au înregistrat un succes simţitor.

Guvernul conservator al d-lui Meighen e silit să facă loc unui guvern liberal sub preşedinţia d-lui Mackenzie King. Or, pe când conservatorii sprijină unitatea cu Anglia, liberalii au în program deviza : „Canada, canadienilor“ adică despărţirea de imperiul britanic.

Chestiunea Canadei va provoca mari neplăceri guvernanţilor din Londra.

ASPECTE

Şi şcoala normală din Avrig

Nu mai înţelegem nimic. Eri, ne exprimam convingerea că actul pregătit pentruca Fălticenii să rămână fără şcoala normală de învăţători, nu poate fi totuşi decât un act izolat ; aveam încrederea că până în cele din urmă ministrul instrucţiunei publice nu-şi va pune parafa cu atâta uşurinţă pe un decret care i-ar stigmatiza întreaga activitate.

Fapte nouă ne îndreptăţesc să credem că unul din principalele puncte de program ale pretinsului om al şcoalelor, este tocmai întoarcerea spre ignoranţă. Fermecat probabil de nu ştim ce taine pe cari i le-a prilejit puterea întunericului ministrul instrucţiunei caută să se opună cu îndârjire adevăratei propagande culturale : acea care nu se face cu discursuri de întrunire publică sau cu platonice adesiuni poetice.

In satul natal al lui Avram Iancu fiinţează o şcoală normală de învăţători ; în jurul acestei instituţii, politicianii regimului guvernamental duc o luptă, care, dacă nu poate fi victorioasă pentru dînşii, trebue să aducă desfiinţarea şcolii.

Înţelegem toate turpitudinile ; înţelegem jocul de-a înfiinţarea şi desfiinţarea de subsecretariate de stat căror inutilitate s'a dovedit de mult : unul mai mult, sau unul mai puţin nu stinghereşte bunul mers al treburilor publice; înţelegem jocul sinecurelor.

Dar ca instituţiile şcolare să fie coborâte la nivelul unei subprefecturi care poate fi scoasă la licitaţie, este ceva intolerabil.

Şcoala normală din Avrigul lui Avram Iancu nu trebue să fie desfiinţată, după cum nu trebue distrusă şcoala normală din Fălticeni.

Avem prea mulţi neştiutori de carte, ca să ne permitem luxul reducerii şcolilor: două scoli normale aduc lumină în zeci de sate peste cari astăzi domină întunericul şi la adăpostul lui, abuzurile unei administraţii odioase.

Noi ne facem datoria să subliniem încă un fapt urât al regimului actual şi încercăm, cu slabe puteri, desăvârşirea lui. Dar nu vedem, din altă parte, nici o solidarizare împotriva abuzului anticultural.

G. SPINA

Ravagiile furtunei

în Japonia

Agenţia Reuter află din Tokio că o furtună extraordinară a bântuit insula Hiroshima.

Năvala apelor a cuprins 20.000 de case, iar peste 100 de clădiri au fost nimicite. Numărul victimelor omeneşti e considerabil.

Ravagiile tifosului în Hanovra

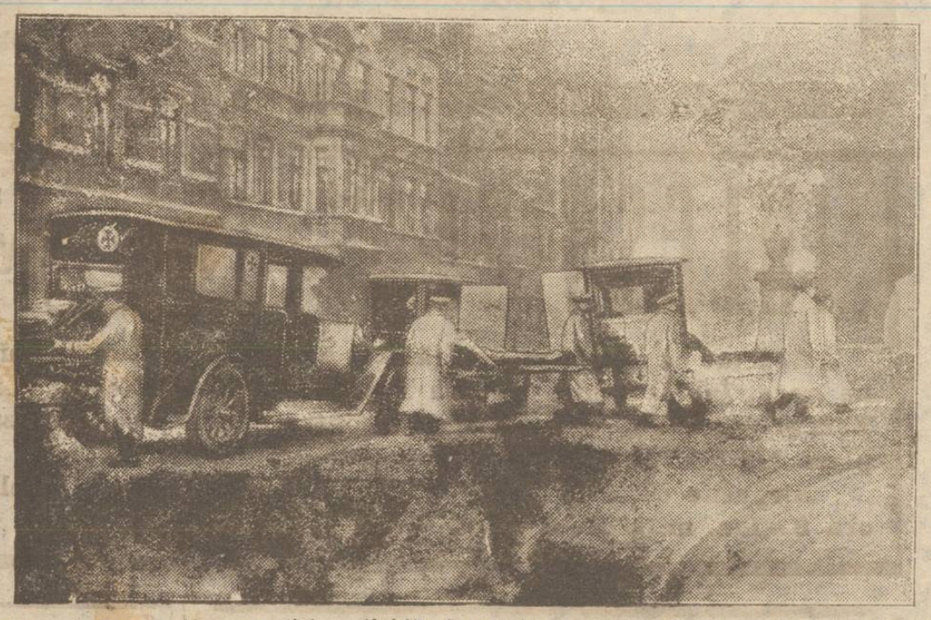

In oraşul german Hanovra, febra tifoidă face adevărate ravagii. S'au înregistrat până acum aproape 1500 cazuri, din care 50 mortale.

Clişeul nostru reprezintă serviciul de automobile al Crucei Roşii, transportând bolnavii la lazaretele de izolare.

Basarabia şi amiciţia cordială Italiană

In jurul tratatului italo-român

Intr'un articol : „Generalul Averescu şi chestia Basarabiei“ (Opinia 3 Sept. 1926) am arătat că actualul nostru prim-ministru nu are şanse în Basarabia şi cu Basarabia ; că Italia se va eschiva de la ratificarea tratatului din 28 Octombrie 1920, prin care recunoştea unirea Basarabiei.

Prevederile noastre, din nenorocire, s'au îndeplinit. Mussolini îi scrie generalului Averescu: *„ratificarea de către Italia* a tratatului din 28 Oct. 1920, de la Paris, *nu va avea loc de cât*, când se va face fără a prejudicia interesele de ordin general ale Italiei“.

Domnul general Averescu a dat lui Mussolini şi o chitanţă de primirea acestei scrisori, i-a confirmat „motivele, pentru care în pactul de amiciţie şi colaborare nu s'a făcut nici o aluzie la tratatul privitor la Basarabia“.

*

Care sunt „motivele“ reale, care fac pe Italia să nu ratifice acum ?

In articolul nostru din „Opinia“ am arătat : „oferindu-i-se Italiei de către Moscoviţi avantagii şi promisiuni, pentru neratificarea tratatului din 28 Oct. 1920, — Italia a recunoscut guvernul bolşevic şi a obţinut o convenţie comercială avantajoasă“. Pe de altă parte Rakovsky (Roumanie et la Bessarabie 1925) a ameninţat-o (şi pe Japonia) spunând : „ratificarea va fi o sfidare, după care va urma ruptura relaţiilor cu Uniunea Republicelor Socialiste soviet ce“.

Acestea sunt motivele lui Mussolini şi interesele de ordin general ale Italiei, care sunt mai presus de drepturile şi dreptatea noastră şi de amiciţia şi colaborarea cordială a Italiei cu noi.

*

Sperăm că peste câteva zile, din interpretările presei dictaturei moscovite şi din polemicele ce vor urma cu presa dictaturii italiene, vom avea o confirmare şi mai multe detalii asupra celor expuse de noi, cu atât mai mult că se apropie termenul de reînoire a tratatului comercial italo-sovietic şi Mussolini va avea în „tratatul de amiciţie şi colaborare cordială, cu Romănia“ şi în ameninţarea cu ratificarea unirii Basarabiei, instrumente puternice pentru a stoarce avantagii comerciale şi altele dela moscoviţi, pentru Italia, întrucât vechile iluzii asupra marilor avantagii din vechiul tratat cu Moscoviţii s'au cam risipit.

*

In definitiv, noi pentru tratatul de amiciţie cu Italia, pentru călătoriile, recepţiile, solemnităţile, banchetele, discursurile şi entuziasmul, cu care a fost însoţit, vom plăti cu monedă sunătoare, comenzi în Italia, tratat comercial avantajos ei, susţinerea diverselor ei interese politice şi economice.

In schimb, primim promisiunea lui Mussolini de a ratifica atunci când *interesele Italiei* nu vor fi prejudiciate, adică când li vor da Moscoviţii voe, sau ei se va supăra pe ei. La aceste cuvinte ale lui Mussolini, primul nostru ministru cu aceeaşi candoare, cu care a semnat convenţia cu bolşevicii Rakovski — şi Iudovsky, din 22 | II | 1918, pentru evacuarea Basarabiei, răspunde: „iau act că ratificarea tratatului de către Italia este o chestie *de timp* şi *oportunitate*“.

*

In rezumat, Italia, amica cordială a Domnului general Averescu, va recunoaşte unirea Basarabiei, nu pentru dreptatea cauzei noastre, nu pentru amiciţia pentru noi, ci pentru interesele ei ; şi atunci, dacă Moscoviţii îi vor da voe, sau dacă se va supăra pe ei ; iar până atunci *şi noi şi Moscoviţii trebue să i dăm avantagii*.

In terminologia obicinuită, această situaţie poartă un nume urât. Pentru primul nostru ministru însă este „ziua cea mai fericită din viaţa lui“.

După cum am mai spus, generalul Averescu n'are noroc cu Basarabia.

O.

Inmormântarea lui Vasile Bogrea

Duminică la ora 3 după amiază a avut loc la Cluj înmormântarea regretatului profesor Vasile Bogrea. Cortegiul a plecat dela Universitate unde au ţinut cuvântări V. V. Vasiliu, protoereul Clujului, d. prof. Silviu Dragomir din partea senatului universitar, d. prof. N. Bănescu, în numele colegilor, d. G. Bogdan-Duică în numele Academiei Române, d. N. Bratu în numele foştilor colegi dela Liceul Internat din Iaşi, d-nii Noveanu şi Cuparencu în numele studenţilor şi d. Bilai Arpad în numele maghiarilor.

Toţi au relevat marile merite ale dispărutului.

S'a format un cortegiu care a străbătut străzile Clujului până la cimitir, unde au vorbit d-nii prof. Dragan şi Roşca.

O companie a dat onorurile militare.

In pag. III-a

Ultima Oră

telegrafică şi telefonică

Noi cazuri de Scarlatină în localitate

Serviciul Sanitar al oraşului, a fost înştiinţat de două noi cazuri de scarlatină ivite în oraş.

De astă dată epidemia s'a ivit în Str, Lăutari 36, la locuinţa lui Leizer Avram.

Cei doi copii bolnavi au fost imediat trimişi la spitalul de izolare.

PRIVIND CERUL

PLANETA CU TREI INELE

Saturn, planeta cu trei inele, se găseşte anul acesta la o mai mică distanţă de pământ (aproximativ o mie două sute de milioane de kilometri) şi poate fi observată în condiţii favorabile.

Cu o mică lunetă de amator toată lumea poate admira această ciudată planetă, spre vest, în apropierea constelaţiilor Fecioarei şi Balanţei.

Saturn este de 745 de ori mai mare ca pământul şi a e în jur un inel măreţ şi douăsprezece sateliţi. In majestuoasa lui revoluţie în jurul soarelui, anul durează cât 29 de ai noştri şi ziua Mai pe această planetă e egală cu 10 zile jumătate de ale noastre. Dar ceiace preocupă mai ales pe astronomi este existenţa superbului său inel, a cărui origină şi natură nu se cunosc încă.

Observat într'un telescop puternic, acest inel, se descompune în trei inele. Cel din mijloc e mai strălucitor decât celelalte două şi cel dinăuntru pare cel mai puţin luminat.

Intregul acestui sistem inelar are aproape 300.000 kilometri diametru şi o lăţime mijlocie de 68.000 kilometri. Fiecare inel având 20.000 kilm. lăţime, e despărţit de vecinul său printr'un spaţiu de câteva mii de kilometri.

Dacă am putea să ne transportăm pe această lume, un spectacol minunat s'ar desfăşura înaintea ochilor noştri. Noaptea am vedea învârtindu-se deasupra capetelor noastre, la 10,000 kilometri înălţime, ca un formidabil curcubeu scânteetor aceste ciudate inele de lumină.

Compoziţia inelelor lui Saturn a dat mult de gândit astronomilor. Cei din vechime au făcut diferite teorii. Astăzi în urma observaţiilor spectroscopice, s'a ajuns la concluzia că inelele nu sunt formate dintr'o masă de materie solidă sau lichidă care s'ar învârti într'un singur bloc, ci sunt constituite din părticele independente unele de altele, învârtindu se separat în jurul planetei, după legile gravitaţii universale.

Se pune întrebarea : din ce sunt făcute aceste părticele meteorice ? Răspunsul precis n'a fost încă dat. Se admite în general că aceste meteorite trebue să fie sâmburi solizi foarte mici, înconjuraţi de o atmosferă gazoasă.

*

Minunatul sistem de inele sufere schimbări.

Din timp în timp, unele părţi prezintă deosebiri în strălucire. Inelele înseşi, când se apropie, când se depărtează de planetă, ca şi cum traectoriile circulare ale miliardelor de meteorite s'ar deforma ca nişte cercuri elastice.

Astronomul Otto Struve, analizând în 1851 schimbările pe care le-a suferit acest sistem de la descoperirea sa, pretindea că intervalul rămas liber între ultimul inel şi planetă, părea că se micşorează cam cu 1 secundă pe secol, aşa că pela anul 2150, inelele ajungând în contact, ar trebui să se rupă şi să distrugă printr'un bombardament formidabil, suprafaţa acestei ciudate lumi. Vom asista vreodată la un asfel de cataclism ? Unii astronomi cred că nu, deoarece noile măsuri făcute cu instrumente precise n'au verificat această posibilitate.

Astăzi și în fiecare seară, la

„PRINCIAR“

STRADA LĂPUȘNEANU No. 44

renumita orchestră a Fraților Lupu

ZILNIC BUFET RECE, băuturi alese, vinuri în sticle înfundate dela cele mai renumite podgorii, COFETĂRIE, BOMBONERIE, etc.

In curând delicioasa Bere Azuga

„INLESNIREA“ ::::: IAȘI :::::

Str. Ștefan cel Mare 11

(în curte) Telefon 362

Asortat cu tot felul de mărfuri ca: Manufactură, Stofă, Haine gata, Incălțăminte pentru Doamne, Domni și copii, Lingerie, Zefiruri, Sifoane, etc. etc., vinde contra cassa și cu înlesniri de plată IN RATE LUNARE cu prețuri minimale.

Birourile de încasarea ratelor deschise în toate zilele de la ora 8—1 a. m. și 3—8 p. m.

GARANTAT și SIGUR

Vă bărbieriți de 10 ori

CU LAMA DE RAS

SOLO de LUXE

Vânzarea la toate Drogheriile și Parfumeriile.

Reprezentanța Generală Casa de Import

Mr. Gustav Gedaly, *Cernăuți* str. Urban Jarnik 6

Nu uitați!

și nu părăsiți convingerea că

Iride

și **Super-Iride** sunt cele mai bune, mai eftine și mai căutate **vopsele de stofă.**

De vânzare la toate magazinele de încredere din Iași și din toată țara.

Fratelli Gabbiani

București

Nu lăsați avutul în voia soartei

ASIGURAȚI-VA

la „ASIGURAREA ROMANEASCA“

Societate Anonimă Română de Asigurări Generale

IAȘI str. Lăpușneanu 17--19

Liceul de băeți și Școala superioară de Comerț „M. COGALNICEANU“

Școli cu drept de publicitate

IAȘI, C. A. ROSETTI 8

La aceste școli, cu aceleași drepturi ca ale statului, se primesc: a) In clasa I-a de liceu elevi fără examen de admitere; b) Elevii ce urmează cl. IV-a la acest liceu, au dreptul să treacă în cl. V-a, dând examenul de admitere al acestei clase, cu profesorii respectivi; c) La Liceu pe lângă clasele ordinare, anul acesta va funcționa și clase paralele, cu taxa ca la școlile statului; d) La școala superioară de Comerț va funcționa numai cl. V-a și VI-a.

Cancelaria este deschisă în fiecare zi de lucru între orele 10—12 a. m. și 4—6 p. m.

Numai cu

150 lei

se execută în mod ireproșabil **orice ramă** culoarea mobilei mărime naturală: în mahon, frasin, nuc, aurit, metal etc.

Asortiment bogat 120 modele, numai la

Israel Bergher S-sor

str. Anastasie Panu 50

BECURI

electrice

cele mai solide, cele mai rezistente, din fabricile eele mai renumite: **Philips, Osram, Tungsram, Ferrowatt,** etc. mărci garantate, cumpărați mai eftin ca oriunde numai la Depozitul general

Zaharia Weiss

Piața Unirei

DOCTOR

R. DAMSKER

Str. Cizmăriei No. 17

(PIAȚA HALEI)

Consultă zilnic între orele 8—11 a. m. și 3—6 p. m.

pentru **Boli Interne Sifilis** și **Genito-Urinare**

DOCTOR IN MEDICINĂ

M. WECHSLER

Specializat în Franța în

ARTA DENTARĂ

Boli de gură și de dinți

Consult. 9-12 și 2-7 p. m.

IAȘI, Str. Ștefan cel Mare 13

Casele Leon Mayer

DOCTOR

ZENOBIA VITNER

MAMOȘ

Specializată în Paris

în Boli de Femei, Faceri

Consult. 1—4

Strada Cuza Vodă 9, Iași

MIRCEA C. SERION

DOCTOR IN DREPT

AVOCAT

Birou de Notariat

Str. Muzelor 4

Sanatoriul Dr. Tzaicu

IAȘI, STR. CAROL 20, Telefon

Clinică Chirurgicală perfect instalată. Asepsia cea mai riguroasă. Adaptat la chirurgia de urgență, Mecanoterapie, Gynecologie, Ortopedie, Electroterapie, **Raze-Ultra-violete.**

Aparat de Raze Röntgen

Se primesc boli interne și nervoase (excluse bolile contagioase și nervoșii turbulenți).

Informațiuni și consultațiuni între orele 2-4 p. m.

MICA PUBLICITATE

DE INCHIRIAT de la 26 Oct. 3 camere, antret și bucătărie cu instalație de apă și lumină.

A se adresa str, Trei Erarchi 11.

DE VÂNZARE prin licitație publică în pretorul Tribunalului Iași Secția III-a în ziua de 29 Septemori 1926 orele 12 din zi. Imobilul proprietatea soților Maria și Theodor Ghiurtz, 1) compus din 4 camere construcție din cărămidă acoperită cu tablă, 2 cerdacuri de lemn, 2 subsoluri de piatră și una pivniță pietruită. 2) Una clădire în lungime de 20 metri ce servește ca local de moara, construită din chirpici pe temelie de piatră și acoperită cu tablă. 3) Una șură magazie construită din scânduri. 4) Un teren în suprafață de 7830 m. p. Instalație de apă în curte, tramvai, lumină și canal în fața casei.

Doritorii de a cumpăra acest teren și imobil se pot adresa până în ziua licitației proprietarilor în I și str. Sărărie No. 1,

---

DE VÂNZARE, o casă, 3 odăi și dependințe, construcție nouă. Ghica Vodă No. 31.

SE CAUTĂ pentru închiriat o odaie și o bucătărie, în centru. A se adresa Bărboi 6.

DACTILOGRAFĂ perfectă cunoscând limba germană și franceză, caută post.

A se adresa la ziar.

DE VÂNZARE un loc de circa 400 m. p. cu una pivniță pietruită, situat în stradela Drăghici No. 4.

A se adresa M. Mihailescu, Pungești—Vaslui.

DE VÂNZARE două apartamente, unul în față, compus din 3 camere spațioase și al doilea în curte, compus din 4 camere, beciu și loc, proprietatea d-lui Gh. Enea, str. Stejar No. 48.

STUDENTĂ anul I, prepară în cursul anului 1925-27 elevi(e) curs primar și liceal, etc.

A se adresa la ziar.

STRUNGAR în fier, apt și cu bune referințe angajează imediat.

I. MAREK

Strada Socola 155

DE INCHIRIAT una locuință la o vie în regiunea Copou, 5 minute depărtare de tramvai compusă din 3 odăi, antret geamlâc, terasă, beciu, grajd, șură, bucătărie. Eventual și partaș la recolta viei.

A se adresa str. I. C. Brătianu No. 132 la Magazinul Lupu Goldenberg.

DOCTOR

L. HEITEL

MAMOȘ

De la clinicile din Berlin, Viena Frankfurt

Boli de femei și nașteri

Str. Săulescu 2 (alături de Biserica Talparari)

Consultațiuni 3—6 p. m.

Pentru săraci gratis zilnic.

Cabinet Medical

Dr. N. Alexandrescu

Dr. A. Stocker

BOLI INTERNE, DE PIELE, VENERICE, SIFILIS

Cons. 2—5 și 7—8 jum. p. m.

Str. Cuza Vodă 42

PREȚIOASE DESCOPERIRI ARHEOLOGICE

IN UNGARIA

Norocul unui simplu țaran

Budapesta (Cops).— Din Seghedin se anunță că directorul muzeului comunal de acolo, Franz Mora, care în ultimul timp este cunoscut scriitor de valoare, conduce importante desgropări în apropiere de orașul Seghedin. Din indemnul său s'au intreprins numeroase lucrări de cercetare, care au dus la descoperirea a multor podoabe de aur de pe timpul avarilor. Cercurile științifice acordă o mare atenție acestor săpături și declară că obiectele descoperite au o mare importanță pentru explorarea arheologică ulterioară.

Este foarte interesant cum s'a ajuns la aceste prețioase descoperiri.

Acum câteva zile a venit la Seghedin cu un baston de metal galben un bătrân țaran, care s'a prezentat la juvaergiu spre a-i spune valoarea obiectului. Acesta a cunoscut imediat că este vorbă de aur vechiu și a trimis pe țaran la muzeu. Acest țaranul a fost cercetat și a povestit întreaga împrejurare în care a ajuns la acest obiect. El a declarat că în ogorul său a descoperit cândva o mulțime de farfurii și strachini vechi pe care însă nu le-a desgropat, de oare ce nu se aflau pe locul de arătură și nu prezentau pentru el nici o valoare, gândindu-se că are destule hârburi în casă.

Câte-va vase au rămas pe câmp; numai acest bastonaș a fost ridicat de feciorul său, care a făcut dintrânsul un băț de lovit în animale. Bastonul a fost apoi aruncat în tindă până ce băiatul și-a adus iarăș aminte de el și l-a întrebuințat până s'a făcut galben de tot și lustruit.

Un muncitor mai cuminte l'a sfătuit pe țaran să se ducă la giuvaergiu căci bățul arată să fie de aur.

Țaranul n'a stat pe gânduri și s'a dus în oraș unde a ajuns prin intermedlul giuvaergiului, la muzeul comunal. Direcțiunea muzeului a dispus imediat începerea săpăturilor la locul indicat și în prima zi au fost descoperite obiecte de o colosală valoare materială și istorică.

Prin aceste săpături arheologice muzeul din Seghedin s'a îmbogățit într'atât încât se numără azi printre cele mai bogate muzee din Ungaria.

Dela școlile comerciale

Școala comercială superioară de fete din Iași anunță că se primesc **inscrieri** zilnic între orele 8—12 a. m., și 4—6 p. m. până în **ziua** de 28 Sep. a. c., inclusiv.

Inscrierile se fac deocamdată tot în localul școalei Comerciale superioară de băeți str. Vasile Alexandri No. 5 până la **mutarea** în noul local. Absolventele a 4 clase de liceu sunt admise fără xamen: dacă numărul acestor absolvente trece de 50 vor da un examen din următoarele materii ale cla ei IV de liceu. Română, Aritmetică Germana, Geografia și Științi-fizico-chimice Absolventele a 3 clase Comerciale Elementare vor da în orice caz un examen de diferință de toate 4 clase de liceu la aceleași materii mai sus ciate.

In prima linie, sunt preferate absolventele de liceu.

*

Direcțiunea școlei Comerciale Elementare de fete din Iași aduce la cunoștința părinților că următoarele eleve n'au actele în regulă; în consecință, părinții să se prezinte de urgență la cancelaria școalei din str. V. Alexandri No. 5.

Brand Raș-la, Herșcu Marienne, Șmil Ernestina, Bercovici Roza, Iosub Ernestina, Marcu Brana, Coj caru Elca, Herșcu Rifca, Dimitriu Viorica, Swartz Moise Leia, Belic Sanda, David Estera, Manciu Maria, Catană Lucia, Solomon Adela, Teitler Leia, Moscovici Dina, Plih Mariem, Popescu Maria, Inchina Tatiana, Iosep Bety, Handimoschi Sofia, Iosub Ghizela, Sitter Lucreția, Aihler Liza, Solomon Adela, Finchelștein Nehoma, Teitler Perla Leia.

Dorohoenii protestează

contra desființărei Școlei Normale de Învățătoare „Dr. C. Angheleseu“.

Dorohoiul, care a devenit un centru important, prin poziția sa geografică față de noile noastre ținuturi, are, în primul rând, menirea să strângă legăturile culturale cu frații de dincolo de Prut și din Bucovina.

Astfel, prin noile școli ce s'au clădit în anii din urmă, conducătorii noștri de atunci au făcut un pas important în opera de înfrățire națională.

Am văzut cu bucurie cum fiii și fiicele sătenilor din județele limitrofe vin să se adape la izvorul de cultură ce-o împrăștie liceul nostru de băieți, cel de fete, Școala Normală Sendriceni, Seminarul, Școala Profesională de Fete, Școala Comercială, Școala de Meserii etc. Și spunem cu mândrie că avem în fruntea așezămintelor noastre culturale elemente de o reală valoare.

Nevoile stăruitoare ale vremii au impus și înființarea unei Școli Normale de învățătoare care, are menirea frumoasă să pregătească îndrumătoarele satelor noastre chiar din sânul aceleiași țărănimi.

Dar după ce au trecut ani de zile și, școala de învățătoare a devenit tapt îndeplinit, într'un local splendit și cu tot confortul necesar, *intervine politicianismul nostru atât de meschin* și fiindcă interesele de partid cer astfel, *vrea să desființeze școala de învățătoare.* după ce a funcționat în chip strălucit 1 an întreg.

Cetățenii dorohoeni au venit în bloc ceând Prefectului să intervină la București pentru menținerea școalei, ceiace D-sa a făcut.

Credem că în urma demersurilor făcute prin Prefectură ât și direct, Ministerul Instrucțiunei va înțelege nevoia acestei școli și o va menține, spre folosul obștesc.

Dorohoi 20 Sept.

M. AURELIAN

Știri din Dorohoi

Dorohoi.— *Constituirea consiliului județean.*— Eri a avut loc, în localul prefecturei constituirea consiliului județean.

Au fost aleși: Președ. d. D. Giurgiuveanu din Herța, vicepreședinte d-nii inginer Paul Florinescu și maior Ciornei, secietari I. Botezatu și M. Andrieșcu și chestorii d-nii Vasiliu, Timpoc și Muller.

Au luat cuvântul d. prefect Stere Popescu, d. primar Scriban, d. inginer-șef P. Florinescu și deputatul Panaitescu, cari au arătat nevoile județului și rolul consiliului în administrația județeană.

Sportive.—Amenajarea parcului sportiv Macabi din localitate a fost desigur o nevoe bine resimțită pentru sportsmenii Dorohoiului și roadele străduințelor conducătorilor asociației, se văd astă-zi.

Astfel matchul de eri dintre echipa I a Macabi și Reprezentativa Botoșănenilor a adus o frumoasă glorie alb-albaștrilor cari au bătut cu 4 : 0.

S'au evidențiat în special noile elemente tinere ale Macabeilor cari, prin jocul lor frumos, au stârnit admirația tuturor spectatorilor.

M. Aur.

Cea mai simpatică apariție a ecranului a dispărut, Gingașul și distinsul artist Rodolfo Valentino a murit la New-York. Totuși peliculele cinematografici, s'au pastrat și Valentino va reapărea din când în când înaintea noastra. Astăzi el apare în ultima sa creațiune. Tînărul Prinț Indian“ care se reprezintă la Sidoli.

ULTIMA ORA

Infiorătoarea catastrofă din Statele-Unite

Uraganul distruge coasta de răsărit a Floridei. — Oraşe distruse. — Zeci de mii de victime.

New-York 21.—Uraganul din Florida a provocat o catastrofă cum nu s'a mai pomenit până acum în America.

Uraganul a bântuit ţărmul pe 60 kilometri lungime, cu o viteză maximă de 150 kilometri pe minut. După ce a răvăşit litoralul răsăritean al peninsulei, uraganul s'a îndreptat spre nord-vest.

Apa oceanului a izbit de ţărm vapoare intregi, iachturi şi corăbii pe care le-a sfărmat şi apoi le-a înecat cu totul.

Dezastrul dela Niami

Apele revărsate au acoperit complect oraşul Niami. Lumea înspăimântată a căutat salvarea pe acoperişurile clădirilor cu şase etaje. Dar uraganul a smuls acoperişele. Lumea fugea înspăimântată, nemai îngrijindu-se de răniţi.

*

Un aeroplan a reuşit să zboare deasupra oraşului şi a observat pe o colină oamenii scăpaţi de inec. Dar avionul nu poate aterisa.

*

Ştiri sosite ulterior arată că la Niami ar fi cel puţin 1500 de morţi şi 40000 de răniţi. Casele sunt prăbuşite. Numai bisericile au rămas în picioare.

Hollywood a dispărut

In jurul oraşului Niami satele au fost rase de la suprafaţa pământului.

Dealungul litoralului oraşele Murealon şi Joungtown au fost distruse.

Vestitul oraş de inscenări cinematografice Hollywood nu mai există. N'a mai rămas în picioare decât un templu francmason.

Opera de ajutorare

Comunicaţia cu locul dezastrului este intreruptă. Se speră însă că în curând legăturile vor fi reluate. Populaţia sufere de foame. *Peste 50.000 de oameni au rămas fără de adăpost.*

Mii de automobile ale „crucii roşii" şi detaşament de armată au plecat la faţa locului.

Pentru a uşura opera de salvare, GUVERNUL A DECRETAT STAREA DE ASEDIU.

*

Ambasadorul german la Washington a exprimat guvernului regete pentru catastrofa din Florida.

Instrucţiuni în chestia examenului de bacalaureat

In privinţa examenului de bacalaureat Inspectoratul şcolar din localitate a primit următoarele instrucţiuni.

Cererile de înscriere la acest examen — individuale — se primesc la Inspectorat până în ziua de 23 Septembrie inclusiv.

Cei care doresc a fi scutiţi de taxele de bacalaureat vor anexa la cerere şi un act de paupertate eliberat de Administraţia Financiară prin percepţiile respective.

*

Candidaţii la bacalaureat se vor prezenta în dimineaţa zilei de 25 Septembrie şi vor depune tot odată la comisiune taxa de 800 lei. Aparte vor trebui să înmâneze preşedintelui comisiunei o fotografie cartvizite care va servi la eliberarea diplomei.

Până astăzi la orele 1 p. m. Inspectoratul Şcolar n'a primit încă dispoziţii în ved rea compunerei comisiunei de examinare.

Teatrul Sidoli - Trupa de Viena

Numai 3 Reprezentaţii — Trei piese noi

Joi 23 Septembrie
GER ZEDEK
Dramă în 4 acte *de Katzin*

Vineri 24 Septembrie
PARIUL
Comedie în 3 acte şi un prolog *de Schalom Alechem*

Sâmbătă 25 Septembrie — Ultima Reprezentaţie
VISATORUL DIN GHETO
Dramă în 4 acte *de Mark Ornştein*

Inceputul la 9 ore **seara**

Biletele se pot obţine de pe acum la Cassa Sidoli.

Se scumpeşte carnea la Iaşi

Delegaţia permanentă a fost convocată din nou pentru astă seară în şedinţă specială, pentru a lua hotărâri în chestia cărnei.

Măcelarii au înaintat un memoriu în care, arătând că vitele s'au scumpit considerabil, cer urcarea preţului la carne.

După cât ni se spune, preţul cărnei va fi urcat la 34 lei pentru creştini şi mai mult cu câţiva lei peutru evrei.

Către cetitori

Zilele trecute am comunicat cetitorilor noştri dificultăţile nefireşti pe care le întâmpinăm în chestia aprovizionării cu hârtie. Dificultăţile se menţin şi astăzi, provocându-ne pagube colosale. La aceasta se adaogă marea scumpire a tuturor materialelor grafice şi considerabilul spor al taxelor P. T. T. (cu care am încercat până acum să luptăm eroic).

In toate regiunile ţării ziarele şi-au urcat preţul la 3 lei (unele chiar la 4 şi 5 lei). Noi am căutat să comprimăm cheltuelile, pentru a rămâne la 2 lei. Dar după mai multe luni de sacrificii experimentale, ne vedem siliţi a capitula în faţa realităţii. La fel cu ceilalţi confraţi, **„OPINIA" îşi sporeşte preţul la 3 lei, începând de mâne Mercuri, 22 Sept.**

O adevărată realizare cinematică ultima şi cea mai reuşită realizare a regretatului artist Rodolfo Valentino se reprezintă astăzi la Cinema Sidoli. Tânărul prinţ indian, drama în care apare astăzi cel mai simpatizat artist al ecranului, e de o splendoare fără seamăn, interpretat de prinţul artei dramatice, aureola ecranului Rodolfo Valentino.

TESTA
VINDECĂ:
DURERI DE CAP-MIGRENE
NEVRALGII-DURERI DE DINŢI
RĂCELI-GRIPĂ-JUNGHIURI
CEREŢI IN FARMACII ŞI DROGUERII

Imprumut. *Fiecare* având nevoie de bani poate să se adresez Societăţii „Ajutorul Nostru" birou de Comision şi Gaj, str. Cuza-Vodă No. 71, şi va primi imediat suma necesară cu dobândă foarte mică, se fac şi ipoteci.

Cine vrea să vândă repede şi convenabil: mobile, covoare, piane, bijuterii, bibelouri, maşini de cusut şi de scris, etc., aduceţi la Biroul „Ajutorul Nostru" unde veţi vinde fără speze, numai contra unui comision de 5% după vânzare. *Se cumpără bijuterii,* bibelouri, antichităţi cu *preţuri foarte bune.* La cerere se el berează *aconturi.*

De vânzare ocazional maşine Singer, mese, un cupeu, dulapuri, bibelouri, antichităţi, covoare, birouri, paturi, etc.

LECŢII dedactilografie

se predă foarte repede şi cu preţ extrem de redus în srada Cuza-Vodă No. 71, vis-a-vis de Banca Moldova.

Se primesc acte de copiat.

Publicaţiune

Se aduce la cunoştinţa generală că în ziua de 30 Septembrie 1926 ora 11 a. m. se va ţine licitaţie publică cu termen scurt în localul acestei administraţii din Bucureşti strada G-ral Berthelot No. 30, cum şi la Rectoratul Universitar din Iaşi, pentru darea în întreprindere a construcţiei aripei stângi de la Facultatea de Medicina din Iaşi.

Licitaţia se va ţine în conformitate cu legea Contabilităţei publice (art. 72—83) şi cu condiţiunile generale pentru întreprinderea de lucrări publice.

Domnii concurenţi vor licita depunând odată cu oferta şi o garanţie de 6 la sută la valoarea lucrărilor în numerar sau efecte garantate de Stat.

Se atrage atenţia Domnilor concurenţi, că garanţia fie în numerar fie în efecte trebue să se depună la Casa de Depuneri sau la vre'o Administraţie Financiară şi numai recipisa ce se va libera o va depune odată cu oferta la licitaţie, în caz contrar oferta nu le va fi luată în consideraţie şi D-lor vor fi respinşi de la licitaţie.

Devizele, planurile şi celelalte informaţii relative la aceste lucrări se pot obţine în orice zi de lucru de la Serviciul Technic precum şi de la Rectoratul Universităţei din Iaşi, între orele 11—13.

Secretariatul General

DE VÂNZARE butoae goale de stejar pentru murături la Dl. Lupu Goldenberg strada I. C. Brătianu 132.

Protestul comercianţilor

contra şicanelor poliţiei

Bucureşti 21. — La Sfatul economic a avut loc aseară o întrunire a comercianţilor.

S'a votat o moţiune prin care se cere anularea imediată a ordonanţei prefecturei de poliţie prin care se urmăreşte şicanarea comercianţilor.

NINGE LA PREDEAL

Bucureşti 21. — La Predeal temperatura a scăzut brusc. După amiază la ora 4 a început să ningă cu fulgi mari.

Stratul de zăpadă creşte. Pe muntele Pietricica, omătul este gros de două palme.

Vizitatorii întârziaţi se grăbesc să părăsească localitatea.

Se cere abdicarea Regelui Spaniei

San-Sebastiano 21. — Fruntaşii politici contele Romanones, Alba şi Vilaneva au hotărât a invita pe rege să abdice încă înainte de întrunirea parlamentului.

Pregătirea fuziunei

naţional-ţărăniste

Bucureşti 21.— In delegaţia permanentă a partidului ţărănesc, întrunită eri sub preşedenţia d-lui Mihalache, s'au stabilit toate amănuntele fuziunii cu partidul naţional. Toţi fruntaşii ţărănişti sunt de acord.

Fuziunea va fi proclamată de comitetul executiv în şedinţa de Duminică 26 Septembrie.

Nenorocirea din Ciric

Un nisipar cade într'o groapă de 15 metri

Un nenorocit accident s'a întâmplat astăzi dimineaţă în unul din nisipăriile din marginea oraşului.

Năsăparul Gh. Luca din Ciric, ducându-se azi dimineaţă să scoată nisip dintr'o groapă din Ciric, ciuntura peste care era încălecat s'a rupt. Năsăparul a căzut în groapă, care are o adâncime de 15 m.

El s'a ales cu corpul zdrobit. In stare gravă a fost internat în spital.

Abonaţi-vă la Opinia

şi o răspândiţi

NE-A AMENINŢAT UN RAZBOI GRECO-TURC

PLANUL NEBUN AL LUI PANGALOS

Atena 21.— Preşedintele Conduriotis a consimţit să semneze ordinul pentru publicarea cărţii constituţionale. Astăzi apare edictul pentru convocarea alegătorilor.

Curtea marţială a început judecarea răzvrătiţilor.

Senzaţionala declaraţie a lui Pangalos

Fostul dictator generalul Pangalos a declarat unui ziarist englez că arestarea lui s'a produs cu trei zile mai înainte de a proclama războiu Turciei şi a ocupa milităreşte Tracia.

Planul de războiu fusese elaborat chiar de dânsul în cel mai strict secret, şi nu-l comunicase decât generalului Condilis.

Chestia repatrierii refugiaţilor ar fi servit ca pretext pentru declararea războiului.

DRAMA DIN CHIŞINĂU

FOSTUL SENATOR LUDOVIC DAUŞ IMPUŞCA UN ARTIST

Chişinău 21. — Neînţelegerile de la Teatrul Naţional din Chişinău au avut ca epilog un act de omucidere petrecut aseară la ora 9.

Ludovic Dauş, fost senator şi fost director al teatrului, a întâlnit în dreptul teatrului „Orfeum" — pe artistul congediat Anghelescu.

După un schimb de cuvinte, d. Dauş a pălmuit pe artist, Acesta a ripostat lovind cu bastonul pe fostul director.

Cuprins de o furie oarbă, d. Dauş a scos un revolver şi a tras un foc asupra lui Anghelescu. Glonţele a lovit pe artist în tâmpla dreaptă, dar din fericire a ricoşat. Totuşi, serios rănit la cap, şi plin de sânge, artistul a căzut la pământ.

Rănitul a fost transportat la spital cu automobilul salvării.

Parchetul a început ancheta.

Guvernul austriac demisionează

Viena 21.— Imediat după întoarcerea cancelarului Ramek dela Geneva, guvernul austriac va demisiona din cauza conflictului cu funcţionarii.

Viitorul guvern va fi format probabil de monseigneurul Seipel.

Ungurii continuă

cu falşificarea de bancnote

Viena 21.—„Der Abend" află că falşificările de franci francezi continuă în Ungaria.

Banca Franţei a făcut o intervenţie la Budapesta.

Baronul Pronay, secretarul politic al primului-ministru Bethlen cunoaşte firul afacerii dar tolerează pe falşificatori.

Dacă faceţi reparaţii la imobilele Dv. sau construiţi din nou, adresaţi-vă cu încredere la marele depozit de cherestea

„Comerţul Forestier"

din str. Uzinei No. 23 Iaşi

care furnizează materialele lemnoase necesare, de cea mai bună calitate şi cu preţurile cele mai reduse.

Şedinţa Senatului universitar

Solemnitatea deschiderii anului universitar.— Chestia facultăţii de teologie

Senatul universitar s'a întrunit astăzi dimineaţă la ora 11, sub preşedinţia d-lui pro-rector Petru Bogdan. Au luat parte d-nii profesor I. Simionescu, I. Coroi, I. Botez şi P. Andrei.

După rezolvarea mai multor chestii curente, senatul a decis ca şedinţa solemnă a deschiderii Universităţii să aibă loc în ziua de 14 Octombrie. După oficierea serviciului religios, d. prof. I. Simionescu va ţine cuvântare de deschidere.

Examenele la diferitele facultăţi vor începe la 1 Octombrie.

*

D. pro-rector Bogdan a dat cetire apoi adreselor ministeriului de instrucţie şi I. P. S. S. Mitropolit al Moldovei relativ la înfiinţarea facultăţii de teologie la Chişinău.

După discuţiuni, s'a decis să se ceară avizul tuturor decanatelor dela facultăţile din Iaşi. Acestea vor înainta rapoarte către rectorat şi în urmă senatul se va întruni din nou pentru a cerceta chestia şi a lua o hotărâre.

Examenul de admitere în cursul superior

Comisiunile examinatoare

Astăzi au început la liceul Naţional examenul de admitere în clasa V-a—proba scrisă.

Comisiunea examinatoare se compune din d-nii prof. C. Nico au (matematici), C. Botez (Română), C. Stamboliu (istoria), Constantinescu (geografia) şi Marineanu (latina).

După proba scrisă va urma pe Joi oralul.

La examenul de admitere în cursul superior sunt înscrişi aproape 100 elevi.

*

Ieri a început examenul de admitere în clasa V-a la liceul de băeţi „M. Kogălniceanu".

Comisiunea examinatoare se compune din d-nii prof.: O. Nichita (istorie şi geografie) Menciu (matematici) şi D. Gazdaru (română şi latina).

Astăzi are loc examenul oral

INFORMAŢII

x **Facultatea de teologie din Chişinău.** In Chişinău va începe de la 1 Noembrie 1926 a funcţiona Facultatea de teologie, pendinte de Universitatea din Iaşi, având deocamdată cursuri pentru anul I şi II.

Catedrele pentru aceşti doi ani de studii sunt:

1. Introducerea în Vechiul Testament şi Arheologia Ebreilor. 2. Limba ebraică şi Exegeza Vechiului Testament. 3. Introducerea în Noul Testament şi Gramatica dialectului alexandrin.

4. Exegeza noului Testament şi Teologia biblică. a) O conferinţă pentru Ermineutică, Enciclopedie şi Mitologie teologică. 5. Istoria bisericească veche până la 1453 în Orient şi 1517 în Occident. 6. Istoria bisericească nouă cu privire specială asupra bisericilor ortodoxe. 7. Patrologia. 8. Filozofia (Logica, Teoria cunoştinţei, Metafizica şi Istoria Filozofiei). 8. Istoria literaturei române. 10. Literatura religioasă modernă. b) O conferinţă de Istoria artei creştine.

Persoana, care doreşte a ocupa una din aceste catedre, va înainta cererea, până la 10 Octombrie 1926, către onor. Ministerul Instrucţiunii Publice (Direcţia Invăţământului Superior), arătând catedra ce solicită, titlurile de studii ce le are şi alăturând la cerere şi un memoriu de activitatea sa ştiinţifică şi de lucrările în specialitate publicate, din cari va ataşa câte un exemplar.

Catedrele pentru anii III şi IV se vor fixa ulterior.

x Ministerul Instrucţiunei cu ordinul No. 100770 din 18 Septembrie 1926, face cunoscut că Abecedarul partea I şi II elaborat de d-na Laura Roin şi d. Gr. N. Roiu, se aprobă şi pentru anul şcolar 1926—1927.

Farmacia Curţei Regale şi Laboratorul de chimie analitică Fraţii Dr. Konya

Succesori Dr. EM. GROZEA, IAŞI

LABORATOR DE PRODUSE CHIMICO-FARMACEUTICE

premiate cu medalii de aur în ţară şi străinătate

Specialităţi proprii aprobate de Consiliul Sanitar Superior

Câte-va din aceste specialităţi:

Vinul Konya: **tonic, nutritiv, cu principiile de Cola, Coca şi Guarana.**

Sudex: **pudra antisudorifică, de mare efect contra transpiraţiei la mâini, picioare, etc.**

Dentalin: **renumita apă de gură.**

Crema de Pete: **contra petelor de orice fel de pe obraz şi pentru îngrijirea feţei.**

Preparate cosmetice Margot: **crema, pudra şi săpun pentru înfrumuseţarea feţei.**

Salparill: **cel mai bun sirop depurativ al sângelui stricat, având ca efect reînoirea organismului.**

Kalmodon: **antinevralgie, contra durerilor de dinţi, de cap, nevralgii, etc.**

Laboratorul de analize: **primeşte analize chimice de orice fel,**

STIRI DIN TARĂ SI STRĂINATATE

PREGATIREA FUZIUNEI LA IAȘI

—UN ȚĂRĂNIST VA PREZIDA PARTIDUL FUZIONAT.— CE VOR FACE IORGHIȘTII?

Este mai mult decât probabil, că de data aceasta, tratativele dintre naționaliști și țărăniști vor conduce la fuziune.

Cluburile locale, ale celor două partide au început a se preocupa de președenția și vice președențiile viitoarei organizațiuni fuzionate.

Putem afirma însă de pe acum, că țărăniștii nu vor accepta ca președenția organizațiunei locale naționalisto-țărănistă să fie încredințată unui naționalist și eventual d-lui Cananău. Două vor fi principalele argumente de care se vor servi țărăniștii, pentru a înlătura veleitățile de șefie ale naționaliștilor.

Primul îl vor trage, din lipsa de omogenitate a organizațiunei naționaliste locale, în cari legătura dintre diferitele nuanțe este departe de a se fi închegat celace face ca aportul acestei organizațiuni să fie aproape nul; iar al doilea, din însuși persoana d-lui Cananău, care nu se bucură de acea încredere a maselor populare, absolut indispensabilă, conducătorului organizat unei unui partid eminamente democratic.

Este aproape sigur că din această cauză președenția locală o va avea d. Costăchescu sau d. Bujor.

*

Naționaliștilor li se vor oferi în schimb vicepreședențiile. D-nii Cananău și Dragomirescu sunt indicați ca vice-președinți, dacă bine înțeles și unul și celtul vor urma soarta partidului fuzionat.

Intru cât privește pe d. Irimescu, d-sa urmând nebuloasa politică a d-lui Iorga, nu se știe încă dacă sfârșitul anului îl va găsi în lagărul național-țărănist sau în acel averescan.

In tot cazul, d-sa părăsit de cei doi aghiotanți ai săi, preotul Țincoca care se ține departe de luptele politice și Dl. Stamboliu trecut de curând la averescani (pentru a-și asigura locul în delegația permanentă chiar după o eventuală disolvare), vine absolut izolat la fuziune.

In jurul crimei

din str. Silvestru

In numărul de eri, am relatat crima din Str. Silvestru.

O bătrână de 60 ani, Anica Păsăreanu, a fost ucisă, sfărâmându-i-se capul.

Din cercetările făcute se pare că crima a fost săvârșită de chiriașul Anicăi, un stoler basarabean Haralambie Schilianu.

Motivul crimei, pare a fi jaful.

*

Din ordinul Parchetului, cadavrul a fost trimis la morgă spre a-i se face autopsia.

Poliția a luat intense măsuri pentru prinderea chiriașului dispărut.

Șoferul căutat a fost văzut alaltăeri pentru ultima oară, de proprietarul caselor în care șade bătrânul acar, soțul victimei.

De atunci stolerul a dispărut împreună cu bagajul său, uitând însă la foasta gazdă, o carte de geografie cu iscălitura sa și uu pachet cu dălți și unelte de spargere.

Consfătuirea dela Cercul Didactic

în chestia salarizării

Duminică dimineața a avut loc o întrunire a membrilor corpului didactic din Iași.

Se știe că în ședința anterioară se numise o comisiune care să studieze chestia salarizării.

D. *Mihai Bantaș* a arătat că comisiunea a stabilit că sala ile profesorilor n'au mai fost urcate din 1883, aceasta dovedită cu cifre din expunerea de motive a d-lui dr. Anghelescu, fostul ministru al instrucțiunei.

D. *Prof. Raianu* a cerut ca să se introducă aceiași erarhizare pentru profesorii secundari ca și pentru cei dela școlile primare.

Au mai vorbit d-nii Ghițescu Emil Diaconescu, Radu Manoliu și alții.

In cele din urmă s'a hotărât ca o comisiune să alcătuiască un memoriu de toate doleanțele membrilor corpului didactic.

Acest memoriu va fi înaintat Ministerelor de instrucție și Finanțe.

Intr'o altă ședință se va alege o delegație care să plece la București.

O luptă cu banditii în gara SÂRCA

Pe urmele temutului tâlhar Nichifor

Tg. Frumos 21. —Aseară pe când jandarmul Bădărău Gh. de la postul Lungani se afla în stația Sârca pentru controlul călătorilor, zări doi indivizi suspecți în dosul unei magazii de mărfuri.

Jandarmul bănui că sunt niște hoți ale căror semnalmente le primise de curând.

La apropierea lui, unul din indivizi o luă la fugă pe câmpia din fața gării, descărcând focuri de revolver. Jandarmul își continuă urmărirea, descărcând și el carabina. Tocmai când credea că a redus la tăcere pe tâlhar, fu atacat cu focuri dela spate de cel de-al doilea individ.

Câteva gloanțe îi perforară chiar mantaua. Atunci jandarmul se văzu nevoit să se retragă în gară.

Aici îi veniră în ajutor alți oameni din public, dar banditii reușiseră în acest timp să se ascundă în porumbiști.

După toate probabilitățile, cei doi sunt tâlharii Nichifor și Ștefanache, capii bandei care a jefuit automobilul Iași—Bivolari. In urma lor s'a găsit un coș cu arme și muniții militare.

Jandarmii îi urmăresc de aproape.

O. P.

NENOROCIRE IN DOROHOI

O fetiță cuprinsă de flacări

Dorohoi.— Fetița Mina Boxer în etate de 14 ani, vroind să ridice un copil ce se juca în casa măcelarului Boxer, s'a pomenit deodată cuprinsă de flăcări, din cauza unei lumânări ce stătea în spatele ei și care i-a aprins rochia.

Ne fiind nimeni în casă, copila a fugit în stradă țipând în timp ce focul se întindea pe întreaga îmbrăcăminte.

La auzul răcnetelor, vecinii au venit în grabă și au rupt hainele arzânde, de pe corpul fetiței, în timp ce ea a căzut în nesimțire.

In stare gravă a fost dusă la Spitalul Israelit.

M. AUR.

INFORMAȚII

x Liberalii au intenția să pornească o campanie împotriva tratatului încheiat cu Italia de d. general Averescu. Ei vor încerca să oprească ratificarea tratatului de către parlament.

In legătură cu aceasta, se anunță că imediat după ce a fost în posesia tratatului, d. Ionel Brătianu a solicitat audiență Suveranului și s'a presentat Duminică Regelui la Sinaia, arătându i că modul cum s'a încheiat acest tratat este o mare greșală potitică.

x După statistica serviciului de aprovizionare al primăriei în cele două mori din Iași se aflau eri 63 vagoane de grâu, 10 vagoane făină calitatea I-a, 6 vagoane a doua și un vagon jumătate făină lux.

x Elevi admiși la Liceul Național.— Astăzi s'a dat rezultatul examenelor de bursă și de intrare în cămin la „Liceul Național".

Au reușit la examenul de bursă: Bârzu P., Diamandi R., Enache I., Grigoriu D., Ionescu C., Moșu M., Popovici D, Schneler C., Slătinescu D., Camnes C., Poritilescu S., Ionescu Gh., Vicol Const., Repciuc Emil și Popa M.

x *La cămin au reușit următorii*: Bortas G., Cojocariu M., Cucu D., Filip V., Gribnicea D., Grindei P., Morariu M., Șuvei Const., Țurcanu Simion, Cărbunu Carp, Bîrzu Gh., Costobea P., Tataruseanu A. și Antiescu C.

Piața Valutară

Leul la Paris a cotat ieri 19.30, la Zurich 2,75.

Devizele în Capitală au notat: Francul francez 5.30; francul belgian 5,10; francul elvețian 36 70; lira engleză 921, dolarul 190; lira italiană 6,90; coroana cehă 5.60; Rentenmark 45.

x D. prof. dr. C. Angelescu, fostul ministru al instrucțiunii, și-a contramandat plecarea la Paris, fiind rugat de d. I. Brătianu, să asiste la un consult medical, care se va face zilele acestea d-lui George Brătianu.

x *Lemne pentru școlile primare.*— D. C. Stamboliu, ajutor de primar a trimes câte o adresă directorilor școlilor primare din localitate, în chestia distribuirei cantității de lemne necesare noului an școlar.

Până acum școlile au botinut câte un vagon sau două de lemne, adică tocmai jumătate din cantitatea necesară.

Lemnele distribuite sunt suficiente până la Crăciun.

Imediat ce va sosi un nou transport, se va distribui și restul de lemne.

x Incepând de mâne Mercuri 22 Septembrie (cu data de 23 Sept. 1926, ziar No. 5797) **„Opinia" se va vinde cu 3 lei exemplarul.**

x **Bibliografie** — A apărut:

— *„Situația economică a Germaniei* în cursul anului 1925" de C. Rommenhveller, consul al României la Berlin.

— *„Calea spre socialism* și blocul muncitoresc-țărănesc în Uniunea republicelor sovietice socialiste", — de N. Buharin, cu o prefață de P. Mușoiu.

— *„Pentru țărănime"* discurs rostit în parlament de Sebastian Radovici, deputat de Romanați.

— *„Cuvântul agronomilor"* No. 9—10, revistă de specialitate, cu interesante studii și informații.

x La brigada de urmărire a fost arestată Aneta Maicraj, autoarea furtului săvârșit la d. Mihăilescu, din strada Carol.

Asemenea Beatricea Asbenice trimisă de poliția din Botoșani, având la activul ei numeroase furturi. Lucrurile furate au fost vândute în I și. Ele au fost regăsite de brigada de urmărire

x Locuitorului Vasile Fușcaru, din comuna Bădeni, fiind în hală i s'a furat din buzunar suma de 180 lei.

Pungașul a fost descoperit în persoana lui Constantin Mocanu, la care s'au găsit și banii furați.

x Locuitorul Vasile Babalău, fu zărit de sergentul din strada Uzinei cu un coș, ce i s'a părut suspect.

La brigada de urmărire s'a constatat că în coș erau numeroase lucruri furate de Babalău în strada Crucei.

x D. Bogdan Gasparovici sub dirigintele oficiului central telegraf și telefonic, reintorcându-se din concediu dela Slănic Moldova, și-a reluat serviciul.

x **Monumentul cavaleriei.** — Monumentul ridicat de regimentul 7 de cavalerie turnat în atelierele d-lui G. M. Ionescu, e complect terminat.

A început acum așezarea soclului.

Solemnitatea inaugurării acestui monument, va avea loc în cursul lunei Octombrie.

x Examenul de controlori al cooperativelor de producție și consum care trebuia să se țină în ziua de 21 Sept. s'a amânat pentru 16 Noemb. crt.

x *Noul Consiliu Comunal din Belcești.*— In ziua de 25 Sept. crt. trebuia să aibă loc la Belcești alegerea Consilierilor Comunali.

S'a depus o singură listă; așa că ea a fost declarată aleasă, și cuprinde pe d-nii Ion Tomitu, D-tru Constantiniuc, Ion Ciobaniță Vasile Chile, D-tru Vasilache, Neculae Țăranu, Ion Neculescu, Const. Dima și Ion Neamțu.

Ca supleanți d-nii Nec. Stefanuc, V. Lențariu și V. Mihaila.

„Alte Siluete Literare și Artistice"

Astăzi s'a pus în vânzare la toate librăriile noul volum intitulat *„Alte siluete literare și artistice"* ale scriitorului renan H. Eulenberg.

Elegant imprimat în atelierele „Viața Românească" acest al doilea volum cuprinde următoarele siluete:

Kant, Chopin, Watteau, Calderon, Walt Whitman, Rubens, Offenbach, Goya, Napoleon, Frederic Cel Mare, Rembranat, Lassalle, Bach, Hans Sachs Swift, Bismarck, Raffael, Mozart, Petrarca Verdi, M-me de Stael, Michel-Angelo, Kotzebue, Brahms, Halevy, Iens P. Iacobsen, Haydn. Richard Voss, Petöfi și Beethowen.

Volumul *„Alte Siluete literare și artistice"* în traducerea d-lui C. Săteanu, cuprinde un bogat material literal de peste 320 pagini, este tipărit cu îngrijire pe hârtie velină și pentru a fi accesibil tuturor oamenilor dornici de literatură, muzică, sculptură, teatru și tot ce se înțelege prin cultură generală, el nu costă decât 50 lei exemplarul.

Comenzile din provincie se vor adresa tipografiei *„Albina"* Iași. str. Seulescu No. 1.

Milionar într'o zi

dând numai 100 lei

Vreți să vă îmbogățiți? Cumpărați o Obligațiune cu lozuri București, în valoare nominală de 100 lei care are trei trageri anuale (Ianuarie, Mai, Septembrie). Peste o lună are loc o tragere cu un câștig principal de

600.000 lei

apoi de 100.000—50.000 lei etc. etc. La 1 Septembrie câștigul cel mare e de **UN MILION.**

Afară de aceste câștiguri Obligația are cupoane de procente semestriale și fiecare bon trebuie să fie amortizat. *Paguba exclusă — Procente sigure și Câștiguri de milioane,*

S. HEIFLER, Casă de schimb, strada Ștefan cel Mare colț cu strada Gh. Mârzescu.

Cumpăr și vând efecte străine. Cumpăr aur și argint.

Atențiune. De la ora 3 p. m. adresați-vă la Cinema Sidoli, unde mă găsiți în fiecare zi.

Cartonage

pentru orice fel de industrii: produse alimentare, chimice, cofetării, farmacii, mode, tricotaje, încălțăminte, parfumerii, fabrici de săpun, etc.

execută prompt, conștiincios și cu prețuri convenabile. — Cereți oferte

Fabrica SIMON GOLDȘTEIN

Iași, str. Gh. Mârzescu 22

Banca Centrală de Nord

Face operațiuni bancare ca: Scont de portofoliu comercial, gajuri, deschide conturi curente, **făcând înlesniri micilor comercianți și industriași.**

Acordă împrumuturi și avansuri pe efecte publice, bonuri și mărfuri. Primește depozite de bani la vedere și pe termen fix.

Participă la întreprinderi industriale și comerciale. Secție de agentură și comision.

Umbrele

Cu prețuri reduse găsesc numai la

Fabrica de Umbrele

F. Kaufman

Str. Ștefan cel Mare 21

alături de magazinul „La Vultur"

Atelier special de reparat și îmbrăcat umbrele

Elevi la învățătura tipografiei se caută la **Tipografia H. Goldner.**

Impresionanta moarte

a tatălui banditului Niculăiță

Din remușcare bătrânul se sinucide prin foame

Suceava. — Autoritățile locale au primit vestea că în satul său de lângă Campulung-Bucovina, a încetat din viață tatăl vestitului bandit a Niculăiței.

Se știe că banditul despre care ziarele au scris că a fost prins, este refugiat în Cehoslovacia.

N'a fost prins decât un frate al lui, dar dovedindu-se a fi om cinstit, el a fost eliberat imediat. Vestitul bandit, reușise să treacă granița spre Cehoslovacia.

Bătrânul tată al banditului Niculăiță, retras în satul din din fundul munților Dornei, nu știa de isprăvile fiului său.

La arestarea fiului său al doilea, abea a aflat totul.

Mâhnirea bătrânului a fost peste culme.

Și ca să spele în fața lui D-zeu, câtuși de puțin pacatele săvârșite de fiul său mai mic și pe care-l iubea cel mai mult bătrânul s'a pus pe post negru.

A postit — fără a lua nimic în gură, nici apă, nici hrană, 14 zile.

Noptile ca și ziulica toată, și-o petrecea bătrânul citind evanghelia.

In a 15-a zi, bătrânul simțind că nu va mai apuca mie ul nopței a cerut să fie chemat prietenul său, părintele paroh.

Spovedania a durat două ceasuri. Și n'a apucat bine Sf. Sa să-i dee bine cuvântarea, că bătrânul și-a dat sufletul. Ultimul cuvânt al bătrânului a fost ca fiul său să fie ertat prin suferințele tatălui.

Sătenii i-au făcut o înmormântare ploasă, la care banditul însă, cu toate că a fost înștiințat de impresionanta moarte a tatălui său, n'a luat parte.

AS.

UN RECORD

Dizolvarea a zece Consilii Comunale din jud. Fălticeni

Fălticeni 21.— Prefectul de Fălticeni Dl. I. Broniuschi a dizolvat următoarele consilii comunale în locul cărora a recomandat comisii interimare:

Boroaia, Băiești, Bădiliță, Budeni, Ciumulești, Cristești, Râncești, Tătaruș', Valea Glodului și Dolhești. Acest record se discută mult în localitate.

NEGRU

IEFTENIREA PANEI CU UN LEU

DISCUȚIILE DE LA PRIMĂRIE.— INTERVENȚIA D-LUI CERCHEZ.— REVIZUIREA PREȚULUI PESTE ZECE ZILE

Aseară a avut loc o ședință a delegației permanente specială pentru a se revizui prețul pânei. In acest scop au fost convocați și reprezentanții morarilor.

Printre aceștia a venit de astă dată și d. I. Grünspan din partea morei „Păcurari", care după cum se știe a aderat la contractul încheiat între primărie și morile „Moldova" și „Dacia".

*

Inainte de a se deschide ședința împreună cu morarii și brutarii, membrii delegației permanente sub președenția d-lui primar Petrea, au avut o consfătuire intimă, hotărând cu toții de acord ca prețul pânei să se scadă cu doi lei la cea albă și un leu la neagră.

Așa încât după ce consfătuirea era sfârșită d. Petrea a deschis ședința anunțând că având socoteli făcute de serviciul de aprovizionare, nu mai încape nici o îndoială că prețul pâinei să fie scăzut cu doui lei la albă și un leu la neagră.

Dealtfel prețul de 11 lei și 8 lei este mai în tot restul țării.

Morarii au trimes în discuție pe d nii Drăcșineanu, Grünspan și Haimovici. Ei au arătat că ug grâu bun de 75 la hectolitru îi costă 85.000 lei. Dat fiind că grâul mai prost, deși costă mai eftin, dă o făină mai puțin bună precum și faptul că marii cultivatori refuză a vinde grâul, ținându-l în depozit pentru a-l vinde când prețul le va convine, morarii au susținut că nu pot scade prețul pânei decât cu câte un leu la kgr.

Și această scădere—spun ei —o fac cu greutate.

*

Au început discuțiile care au ținut aproape două ore.

Intre timp a venit d. C. Cerkez care a susținut punctul de vedere al morarilor.

D-sa a arătat că personal ca producător, nu vinde grâul decât cu 100.000 lei vagonul.

In cele din urmă după ce cu toții s'au sbătut încă vr'o jumătate de oră, delegația permanentă împreună cu primarul a avut o nouă consfătuire intimă.

S'a hotărât ca începând de mâne Mercuri pâinea să se ieftenească cu câte un leu la ambele calități (12 albă și 8 lei neagră).

Insă peste zece zile prețul va fi revizuit.

Astăzi s'a dat ordonanța în acest sens.

L. PAUL

Numeroase furturi comise în Fălticeni

Cu ocazia recentei sărbători evreești

Fălticeni 29. — Sâmbătă pe când evreii erau la Sinagogi, hoții au spart în ziua mare fără a fi observați de cineva. S'a comis numeroase furturi, dintre care voiu cita întâi pe acel comis la ora 11 dim. la d. Șmerl Solomon.

Răufăcătorii s'au introdus printr'o casă dosnică scoțând mai multe obiecte de preț și bani. Dl. Sub. comisar Constantinescu face cercetări.

De remarcat faptul că dl. Solomon a fost prădat și anu trecut cu ocazia unei sărbători.

— Secundul furt a fost comis Sâmbătă la ora 2 în locuința d-lui Moise Iosub. Hoții după ce au pradat s'au pus la masă.

O fetiță a d-lui Iosub pe când descuia ușa a zărit mosafiru. In fuga mare fetița anunță pe tatăl.

Mare fu mirarea proprietarului când constată lipsa banilor și a... mâncării.

Un furt a fost comis pe la ora 4 la locuința D-lui M. Roșu. Hoții au furat o sută de mii lei, bijuterii, sfeșnice și mai multe lucruri casnice. D-l Sub Comisar Vasiliu face cercetări.

L. Noir

x Astăzi a început la Liceul Național examenul de admitere în clasa V-a, proba scrisă.

BIBLIOTECA UNIVERSITĂȚII IAȘI

XXII No. 5797 — 3 LEI NUMARUL — JOI 23 SEPTEMBRIE 1926

Lei 1000 / „ 500 / „ 300 . . . „ 3 / Biblioteca Universității / Loco

OPINIA

ZIAR POLITIC COTIDIAN

ANUNCIURI
se primesc la toate Agențiile de Publicitate și la Administrația ziarului
Iași—Str. Gh. Mârzescu 17

BILANȚUL MICULUI AGRICULTOR

CONSTATĂRI FOARTE TRISTE.— DEFICITUL PRODUCTORULUI.— SĂRĂCIREA ȚĂRĂNIMII

Am scris, începând de cu primăvară, o serie de articole în ziarul „Opinia“, prin care arătam tuturor situația precară în care se găsește — săteanul — micul agricultor și atrăgeam atenția conducătorilor noștri spre a lua măsuri de îndreptare. Acum mă simt dator, față de cititorii care au urmărit cele ce am scris atunci, ca odată cu sfârșitul anului agricol, să închei și cu lucrul ce l'am început, pentru apărarea intereselor celor din mijlocul cărora m'am ridicat și între care trăesc și astăzi, și să arăt tuturor situația reală în care se găsește micul agricultor după un an de muncă și nădejdi zadarnice.

*

Să se știe de la început că *guvernul n'a luat nici un fel de măsură pentru ajutorarea sătenilor*, cu toate că s'a lăudat că are să facă și are să dreagă. Mi se va spune poate de cineva că nu se poate acest lucru, mai ales că avem din mila Domnului și Camera de Agricultură în ziua de azi. Eu îi voiu răspunde însă că în adevăr avem, dar că rostul lor nu se vede încă, ci atâta doar că ființează spre a căpătui câți-va oameni ai guvernului.

Cele mai mari nevoi ale micului agricultor (am spus de cu primăvară) sunt: *Creditul și vânzarea în comun*, apoi vin celelalte, nevoia de mașini, de sămințe selecționate, conferințe și sfaturi etc.

Am arătat de altfel, cu exemple tipice, cum în nevoia de credit, săteanul își vinde recolta în câmp derizoriu de cu primăvară la negustori, și plătește procente până la recoltă, *încât dobânda întrece cu mult capitalul împrumutat*; spre ex 10—15 la sută pe lună și obligația de a vinde recolta aceluiaș negustor cu 50 bani sau 1 leu la kg. mai eftin decât prețul pieței. Propuneam guvernului să intervie pe lângă Banca Națională ca aceasta să acorde împrumuturi prin Băncile populare, micilor agricultori. Căci s'ar fi putut, și iată pentru ce: Toate Băncile și negustorii fac afaceri cu bani de la Banca Națională, luați cu 7 la sută, iar cu acești bani speculează fără un pic de milă pe cei ce au nevoie; Băncile încep cu 36 la sută iar negustorii ajung la 180 la sută și chiar și mai mult.

Și dacă în felul acesta, banii Băncii Naționale ajung tot în mâinile micului agricultor, nu s-ar fi putut oare ca însăși Banca să-l înlocuiască direct și să-l scape de mulțimea intermediarilor?

*

In privința vânzărei cerealelor în comun, s-ar fi putut face și lua o măsură sa ușară scăpând pe săteni de cei ce mută lucrul de ici colo;—dar guvernanții nu s'au hotărât decât prea târziu.

Acum în toamnă a venit înștiințare tuturor Băncilor populare, ca fiecare bancă să cumpere cereale de la săteni, plătind acont 25 la sută din prețul pieței; — o măsură ce nu-i atâta de bună, pe lângă că-i venită prea târziu.

I. Acontul e prea mic.

II. Oamenii și-au vândut cea mai mare parte din recoltă, fiind angajați față de negustori și chiar forțați de ei.

III. Magaziile gărilor sunt toate ocupate de către cei ce s'au trezit mai din timp.

Dacă trecem mai departe la celelalte nevoi ale săteanului, vedem că tot atât de puțin s'a făcut; Guvernul a știut să înșăduiască, *dar să nu-și ție cuvântul.*

*

In articolul meu din No. 5744 al acestui ziar arătam cheltuelile ce se fac anul acesta la fiecare Hectar de sămănătură. La Grâu 8500 lei; la orz și ovăz 7500 lei, la porumb 7700 lei.

La recoltă s'a văzut că producția este slabă, mai slabă chiar de cum o anticipasem eu (1200 Kg. la Ha în medie) și n'a dat în medie de cât: 800 Kg. la Ha. de grâu, 1000 Kg. la Ha. de orz—ovăz și de sigur că și la porumb nu va întrece peste această sumă, fiind mult mai slab de cât anul trecut.

Acum după ce s'a văzut producția, să trecem la preț. Orzul și ovăzul este în medie 3 lei Kg., grâul 6 lei Kg. iar porumbul când va ieși va fi desigur sub 3 lei.

Facând operația, ajungem la rezultatul următor:

Dintr'un Hectar de Grâu la care agricultorul a cheltuit 8500 lei abea și-a scos 4800 lei; Dintr'un Ha. de orz sau ovăz la care a cheltuit 7500 lei, abea și-a scos 3000 lei; iar la porumb de va fi 2,50 lei Kg. va lua numai 2,500 lei, din 7.700 cât a îl costa.

Din cele de mai sus se vede așa dar că **agricultorul a pierdut cel puțin 50 la sută din capitalul băgat în agricultură** și care în cea mai mare parte este împrumutat în condițiunile ce le-am arătat *rămânând sărac, încurcat în datorii și fără nici un dor de muncă pentru viitor.*

Dacă am zis în această privință cândva că *se deschide o primejdie națională, o respect* **căci s'a și deschis.** Sărăcirea micilor agricultori precum și neatenția guvernului credeți că nu va avea nici o repercusiune?

*

Când a fost vorba de reducerea taxelor la exportul de cereale, majoritatea miniștrilor noștri s'au opus, contribuind chiar ei, la sărăcirea țărănimii,—această principală clasă a țărei noastre. Am ajuns să trăim zile în care să vedem oameni 1 minați care, prin măsurile ce iau ca să-și îndeplinească ambițiunile pe sonale. ruinează țara. D. ministru d finanțe își face iluzii în ce privește ridicarea valutei?!

Incheind acest trist bilanț al agricultorului îmi permit să întreb respectuos pe d. Garoflid ministrul agriculturei, ce măsuri de ajutorare se vor lua pentru anul viitor și cine despăgubește acum pe cei ce neatenția guvernului l'a sărăcit?.. Socotesc că la această întrebare dreaptă nu mi se va răspunde cu o zâmbetă, așa după cum un alt domn ministru a răspuns unui fruntaș preot ieșan.

Preot C. Bârsan
Focuri-Iași

Concordatul

S'a anunțat apropiata semnare a Concordatului cu Vaticanul. Poate chiar faptul este îndeplinit în momentul când scrim aceste rânduri.

Așteptăm publicarea textului Concordatului. Dar din câte se știu până acum, este evident că biserica catolică câștigă mari avantagii. Ea capătă egalitate cu biserica ortodoxă; are dreptul a-și creia institute de propagandă și mânăstiri, școli confesionale în orce limbă. Ba chiar poate numi și revoca profesori și cateheți catolici în școlile statului român. Ea înființează parohii și numește parohi. E liberă a înființa un fond sacru pentru nevoile și propaganda catolicismului.

In toate aceste chestiuni, controlul statului român e foarte limitat; și în or ce caz e mai limitat de cât controlul Sfântului Scaun.

Cel puțin așa informează un ziar averescan.

Desigur, deci, că Concordatul va prilejui pasionate discuții, provocând agitații în sînul clerului ortodox.

Amiciția franco-germană

Stresemau va vizita Parisul

In timp ce raporturile franco-italiene se răcesc, amiciția franco-germană face progrese remarcabile.

Intrevederea de la Thoiry între d-nii Briand și Stresemann e considerată ca un pas decisiv în apropierea celor două țări.

In curând vom asista și la faptul important al vizitei d-lui Streseman la Paris.

Gen. Averescu a aranjat

vizita regală în Italia

O telegramă transmisă din Roma la Paris, arată că generalul Averescu a discutat și aranjat cu Mussolini și cu regele Italiei, vizita Suveranilor români la Roma.

Vizita urmează să aibă loc la primăvară, indiferent dacă personalități italiene vor mai veni sau nu la București, ca să facă invitația.

SITUAȚIA GUVERNULUI ZDRUNCINATĂ

PE URMA TRATATULUI ITALO-ROMÂN

Tratatul d-lui general Averescu cu Italia a provocat critica generală a presei și a partidelor politice și a zdruncinat situația guvernului averescan.

Pentru a atenua impresia penibilă provocată de uimitorul tratat, ziarele averescane „Îndreptarea“ și „Politica“ vin cu următoarea explicație naivă:

In art. 1 părțile contractante își asigură respectarea obligațiilor din tratatele ale căror semnatare sunt. Or, Italia este semnatara tratatului privitor la alipirea Basarabiei. Și deci această alipire e garantată de Italia.

Explicația aceasta e o naivitate daoă nu chiar o mistificare.

Tratatul Basarabiei e în adevăr semnat de Italia, DAR EL NU-I DEFINITIV, FIINDCĂ ITALIA REFUZĂ SĂ-L RATIFICE. Și astfel, din punct de vedere diplomatic, noi rămânem descoperiți față de Rusia.

De altfel, prin nefericitul schimb de sorisori, d. Mussolini are grija să precizeze că actualul tratat italo român nu se aplică la tratatul Basarabiei pe care Italia nu poate să-l ratifice.

Noi rămânem în situația critică de a nu avea un document diplomativ pe care să-l opunem valabil Sovietelor. Iar în cazul unui conflict armat româno-rus, Italia ne oferă... sprijin diplomatic!

Prin tratatul d lui Averescu nu câștigăm nimic; ba chiar ni se slăbește poziția internațională față de Rusia. Și aceasta numai de dragul de'a servi interesele italiene.

Deci cu drept cuvânt partidele noastre politice combat tratatul ou Italia și consideră zdruncinată situația guvernului averescan.

Z.

Marele Duce Nicolae Nicolaevici

sprijină comploturi în Rusia.

O telegramă din Moscova, primită la Londra, anunță că Ceka a descoperit un nou complot contra-revoluționar și a operat numeroase arestări.

Complotiștii sunt acuzați că primeau instrucții și chiar bani (?) de la Marele Duce Nicolae Nicolaevici.

Se pusese la cale distrugerea podurilor și liniilor ferate, asasinarea fruntașilor sovietici și crearea unei stări de tulburare care să determine răsturnarea regimului și proclamarea Marelui Duce ca Țar al tuturor Rusiilor!

Citiți „Opinia“

Tronul Regelui Alfons se clatină

Toate grupările politice din Spania (de la conservatori până la socialiști și anarhiști) admit nevoia abdicării regelui Alfons XIII.

Regele nu se mai poate sprijini nici pe armată.

Elementele de trupă care dușmănesc pe Primo de Rivera au și cerut abdicarea regelui.

Pe de altă parte, se anunță acum că, în timpul revoltei artileriștilor, Primo de Rivera a declarat regelui:

— „Dacă Majestatea Voastră cedează ofițerilor, eu voi proclama republica, și voi fi eu însumi cel dintâi președinte“.

Iată-l și pe dictator republican!

In asemenea situație, regele Alfons nu-și va mai putea menține tronul.

D-RA MIREILLE SABIRAN

socotită cea mai frumoasă femee a Franței. Așa asigură ziarele franceze, și trebue să le credem pe cuvânt (căci după fotografie nu prea resă...).

Fasciștii cer

expulzarea italienilor din Franța

Explicațiile și scuzele diplomatice, nu pot acoperi situația de fapt, și anume că: presa și publicul din Italia nutresc o nestăpânită dușmănie față de Franța.

Guvernul francez e acuzat că tolerează și chiar sprijină organizarea asociațiilor de luptă contra fascismului.

Fruntașul fascist Farinacci scrie că dacă Franța vrea să-și dovedească buna-credință, trebue să predea Italiei pe toți refugiații politici italieni.

Dar cererea este absurdă. Nici o țară (și cu atât mai puțin Franța) n'ar putea proceda împotriva legii și a onorei internaționale.

Incepând de astă-zi
„OPINIA“
costă 3 lei exemplarul

O invenție ucigătoare

Se anunță din Berlin că tehnicianul Herman Plieth a inventat o pușcă cu repetiție, care trage 25 de focuri, fără fum și fără să încingă țeava.

Pușca e acționată cu aer comprimat și se poate trage atît de repede, încât un inamic prevăzut cu armele de azi n'ar trage nici două focuri în timp ce pușca lui Plieth trage 25.

Inventatorul a primit numeroase oferte. El cere șase milioane mărci pentru brevetul său de invenție.

Situația slujbașilor rurali

Spor mai mic de salar. — Libera tranzacție la locuințe

de *dr. Al. Manolescu*

„Mama Constituția“ spune că toți cetățenii sunt egali înaintea legilor. *Fiicele* ei însă, adică *legile ce se fac*, se cam abat dela cuvântul mamei, și se face deosebire între slujbașii orășeni și cei dela sate.

Somahul fiind la ordinea de zi, stomahul fiind acela care, din păcate, conduce creerul în actualele timpuri, s'a prevăzut slujbașilor o alocație de scumpete. Celor dela sate suma cea mai mică, două sute lei; o șăsenilor patru sute lei.

Cât de eftin este traiul la țară ne arată următoarele prețuri: un ou s'a plătit în August cu 3,75 lei, un chilogram pătlăgele roșii între 15—20 lei și chipărușii 2 și 3 la leu. Iată „eftinătatea“ de la țară. Lucrul cel mai principal este, ce face slujbașul rural cu copii cari au terminat cursul primar?

Bunul simț ne arată că ruralii ar trebui, dacă nu protejați, cel puțin să nu fie obligduiți. Nu îmi apăr causa, (ai mei de mult au terminat), dar văd colegii făcând sacrificii enorme ca să trimeată copii a licee. Gazdele îi exploatează și paralel cu cartea, *tuberculoza roade plămânii copiilor.*

M dicii rurali sunt singurii s ujbași cărora nu li se dă alocație de chirie. Se vede că le-

(Continuarea în pag. IV a)

Sănătatea în căsătorie

Dela congresul internațional de eugenică.— Certificatul prenuptial

La Paris s'a întrunit de curând Societatea Internațională de eugenică. Scopul acestei asociații de medici savanți din lumea întreagă este găsirea mijloacelor de îmbunătățire și perfecționare a rasei omenești.

Prima preocupare în eugenică este copilul. El trebue să fie conceput de oameni sănătoși și să fie păzit apoi de infirmitățile și tarele pe care le poate căpăta în primii ani de viață.

La întrunirea dela Paris una din chestiile principale a fost aceia a certificatului prenuptial adică cercetarea de către medici a celor doi soți înainte de căsătorie și interzicerea căsătoriei în cazul când bărbatul sau femeia n'au putut obține certificat de sănătate.

Când se logodesc doi tineri, ei se interesează de onorabilitatea lor reciprocă, de situația în familie, de profesiune, de veniturl. Logodnicii țin, desigur, ca fizicul lor să fie cât mai plăcut. Dar aprecierea este de ordin pur estetic. De sănătate, nu se îngrijește nimeni. Totuși sănătatea este cea mai bună siguranță pentru cei doi soți mai întâiu, apoi pentru copii și copiii copiilor.

Sunt boale care se transmit direct și repede; altele sunt—ca să zicem așa—cu întârziere și sărituri.

Exemple nenumărate arată ce consecințe nenorocite poate avea nepăsarea pentru sănătatea soților în momentul căsătoriei.

E adevărat, certificatul prenuptial dă material pentru glume și scenarii de operetă; pe de altă parte, există jena și multe alte obiecțiuni împotriva acestei măsuri cam brutale, care amenință să distrugă atmosfera poetică din jurul unei logodne. Totuși studiind impejurările și dezavantajele, savanții s'au pronunțat pentru introducerea acestei măsuri.

De altfel, lucrul nu este nou. Certificatul prenuptial a fost înscris în codul norvegian, în Statele-Unite, și în legile armenești. Sunt apoi unele orașe, ca Viena și Milanul, unde consultațiile prematrimoniale există și funcționează.

Printre țările care au edictat măsuri de acest ordin, unele cer viitorilor soți numai o declarație sub jurământ că nu sunt atinși de nici o boală contagioasă sau hereditară gravă; altele cer un certificat eliberat de medici speciali.

In fond, ceia ce dă naștere la atâtea critici, este noutatea instituției. Totuși se pare că i-a sosit timpul. Tinerii de azi se pretind oameni practici și lasă pe al doilea plan scrupulele mai mult sau mai puțin sentimentale. Opunerea din partea bărbaților nu va fi, în orice caz, atât de mare. Rămân femeile, căci și ele pot aduce în căsătorie afecțiuni ereditare, ori cât de inocente ar fi. Dar pentrucă suntem într'o epocă când femeile fac tot ce pot pentru a semăna ca bărbații, este foarte probabil că vor consimți și ele.

Astăzi și în fiecare seară, la

„PRINCIAR"

STRADA LĂPUȘNEANU No. 44

renumita orchestră a Fraților Lupu

ZILNIC BUFET RECE, băuturi alese, vinuri în sticle înfundate dela cele mai renumite podgorii, COFETĂRIE, BOMBONERIE, etc.

In curând delicioasa Bere Azuga

„INLESNIREA" ::::: IAȘI :::::

Str. Ștefan cel Mare 11

(în curte) Telefon 362

Asortat cu tot felul de mărfuri ca: Manufactură, Stofă, Haine gata, Incălțăminte pentru Doamne, Domni și copii, Lingerie, Zefiruri, Sifoane, etc. etc., vinde contra cassa și cu înlesniri de plată IN RATE LUNARE cu prețuri minimale.

Birourile de încasarea ratelor deschise în toate zilele de la ora 8—1 a. m. și 3—8 p. m.

Liceul de băeți și Școala superioară de Comerț „M. COGALNICEANU"

Școli cu drept de publicitate

IAȘI, C. A. ROSETTI 8

La aceste școli, cu aceleași drepturi ca ale statului, se primesc: a) în clasa I-a de liceu elevi fără examen de admitere; b) Elevii ce urmează cl. IV-a la acest liceu, au dreptul să treacă în cl. V-a, dând examenul de admitere al acestei clase, cu profesorii respectivi; c) La Liceu pe lângă clasele ordinare, anul acesta va funcționa și clase paralele, cu taxa ca la școlile statului; d) La școala superioară de Comerț va funcționa numai cl. V-a și VI-a.

Cancelaria este deschisă în fiecare zi de lucru între orele 10—12 a. m. și 4—6 p. m.

Atențiune MAREA ȘI VECHEA

FABRICĂ de BOIANGERIE INDUSTRIALA

și *Revopsire de Haine și Blănuri* precum și *Spălătorie Chimică*

MARTIN BUCHOLTZER

IAȘI, Str. Păcurari No. 105, Instalație proprie

aduce la cunoștința onor. *Public și clientelei* pentru *sezonul de toamnă și iarnă* este asortată cu *culori veritabile* pentru *revopsitul Stofelor, Blănurilor, Mătăsuri* etc. cât și pentru *Boiangeria Industrială,* deasemenea recomandă *Spălătoria Chimică* pentru *curățit* orice *Tualete, Haine bărbătești, Uniforme școlare, ofițerești, Mantale de pluș, Mănuși, Perdele, Stofe de mobile* etc.

Atrag atențiunea onor. public și onor. clientelei, că mai mulți *clienți* de ai mei au fost induși în eroare de un *Birou de Boiangerie* de concurență situat tot în str. Lăpușneanu casele fost *Dr. Konya,* și deci pentru a nu se mai da loc la erori intenționate precizez că biourile mele de Primire sunt 1) *in strada Lăpușneanu No. 25 casele* fost *Mavrocordat,* 2) în str. *Cuza-Vodă No. 6 în rând cu Prefectura Poliției* și al 3) *în strada Anastasie Panu No. 76,* unde sunt instalate în vitrine și se pot vedea clișeele *Fabricei mele.*

Faceți cura cu Depurativul Salparil

Cel mai puternic depurativ al sângelui

recomandat contra maladiilor: *gută, litiaza renală, boli de piele, ecseme, boli sifilitice,* etc. și în orice afecțiuni ale sângelui viciat.

Depozitul general: FARMACIA Dr. KONYA — IAȘI

in provincie, contra ramburs.

Tribunalul Jud. Iași Secția III-a

Publicație de Vâneare

No. 7135 din 18 Septembrie 1926

Tribunalul Iași S. III-a prin Jurnalul No. 6323 | 926, în urma raportului d-lui Jude Sindic No. 1945 | 926, a autorizat și prin mijlocirea Portăreilor Trib. Iași, să scoată în vânzare prin licitație publică, averea mobilă a falitului Bernard Bercovici, din Iași str. Lăpușneanu No. 38, avere compusă din articole de galanterie și mobilier casnic, evaluate de expert la suma de 774.066 lei.

Vânzarea și adjudecarea acestei averi, va avea loc la fața locului din Iași str. Lăpușneanu No. 38, în ziua de 25 Septembrie 1926, ora 2 p. m. (14), începându se licitația publică de la suma de 774.066 lei, evaluată de expert, cu facultatea D-lui Judecător Sindic, de a o începe și cu o sumă mai mică sub rezerva omologărei Tribunalului.

Dosar No.

Președinte, M. EȘIANU

Portărel, I. Popovici

OCAZIE RARĂ

De vânzare: în cartier sănătos una casă construcție nouă, solidă pe teren de 3000 m. p. apă, pivniță, acoperită cu tablă galvanizată, 6 camere, etc.

Asemenea 5 parcele a câte 500 m. p. fiecare separat.

Int. Ag. de publ. „Reclama" Trecătoarea Banu No. 1.

Tribunalul Jud. Iași S. III-a

Publicație de Vânzare

No. 7141 din 18 Septembre 1926

Tribunalul Iași S. III-a, prin Jurnalul No. 6309 | 926 în urma raportului d-lui Jude Sindic No. 1930 | 926, a autorizat scoaterea în vânzare prin licitație publică și prin mijlocirea Portăreilor Trib. Iași, averea mobilă a falitului Iancu Ghelberg din Iași str. I. C. Brătianu No. 160, compusă din articole de droguerie și băcănie, evaluate de expert la suma de lei 188.028, bani 25.

Se încunoștiințează că vânzarea și adjudecarea acestei averi mobile va avea loc la fața locului din Iași strada I. C. Brătianu No. 160 în ziua de 25 Septembrie 1926, ora 4 p. m. (16), începându-se licitația publică de la suma evaluată de expert, 188.028 lei și 25 bani, cu facultatea d-lui Judecător Sindic de a incepe și de la o sumă mai mică, sub rezerva omologărei Tribunalului.

Dosar No. 889 | 1926

Președinte, M. EȘIANU

Portărel,

Geamuri albe, simple, colorate, ornamentate, riglate; ori-ce grosime și calitate, cu prețurile fabricei; deasemenea diamante pentru tăiat geamuri numai la

Primul Depozit de geamuri și oglinzi

Israel Bergher S-sor

str. Anastasie Panu 50

Casă fondată la 1876

Licitație

In ziua de 5 Octombrie a. c. ora 12 a. m. va avea loc la Secția III-a Trib. Iași, vânzarea imobilului Carol și Leia Aberman din str. Ștefan cel Mare No. 30, conform cererei creditorilor ipotecari.

DE VÂNZARE, o casă, 3 odăi și dependințe, construcție nouă. Ghica Vodă No. 31.

SE CAUTĂ pentru închiriat o odaie și-o bucătărie, în centru. A se adresa Bărboi 6.

DE VÂNZARE prin licitație publică în pretorul Tribunalului Iași Secția III-a în ziua de 29 Septembrie 1926 orele 12 din zi. Imobilul proprietatea soților Maria și Theodor Ghiurtz, 1) compus din 4 camere construcție din cărămidă acoperită cu tablă, 2 cerdacuri de lemn, 2 subsoluri de piatră și una pivniță pietruită. 2) Una clădire în lungime de 20 metri ce servește ca local de moară, construită din chirpici pe temelie de piatră și acoperită cu tablă. 3) Una șură magazie construită din scânduri. 4) Un teren în suprafață de 7830 m. p. Insialație de apă în curte, tramvai, lumină și canal în fața casei. Doritorii de a cumpăra acest teren și imobil se pot adresa până în ziua licitației proprietarilor în I și str. Sărărie No. 1.

STUDENTĂ anul I, prepară în cursul anului 1925-27 elevi(e) curs primar și liceal, etc. A se adresa la ziar.

INSERȚIE 1)

Primim următoarele:

Domnule Director,

In ziarul Dvs. cu No. 5792/26 a apărut sub titlul: Cu referire la incendiul de la Berăria „Astoria", o lămurire semnată de D-nii Rohalin și Kapelus în calitate de reprezentanți legali a Societății Anonime Prima Fabrică Bucovineană de bere și Industria Spirtului.

Ca urmare a acestui articol și în virtutea dreptului de apărare legal, vă rugăm să publicați în primul număr al ziarului Dvs. în acelaș loc și cu aceleași caractere următoarele:

Societatea de Asigurări „Urania" nu are nici un raport juridic de nici un fel, cu Prima Fabrică Bucovineană de bere și Industria Spirtului în legătură cu asigurarea berăriei Elisée (Astoria) Iași. Noi nu puteam nici trata, cu atât mai mult lichida, o daună pentru un imobil la cererea unui simplu chiriaș, care din nici un act opozabil nouă nu poate ridica vre-un fel de pretențiuni. Dealtfel încă de la 5 August 1926 prin adresă formală, Epitropia Bisericei Banu din Iași ne face cunoscut că acea instituție este în drept a face lichidarea, iar prin notificarea cu No. 1766 | 926 transmisă nouă prin Corpul Portăreilor Trib Iași, ni se notifică textual „Notificăm Societății de „Asigurare „Urania" din Bucu„reș i rugând-o ca desdăunarea „de incendiu cuvenită a se plăti „pentru arătatul imobil să fie „plătită Epitropiei Bisericei Ba„nu, în calitate de proprietar și „nici într'un caz zisului asigurat „care nu era decât un chiriaș „al imobilului". Pentru defăimarea ce au adus Societății noastre prin susarătatele articole ne vom adresa Justiției în scopul de a face ca pentru viitor cei ce publică prin presă scrisori de defăimare să fie mai precauți.

Cu toată stima „URANIA"

Societate Anonimă de Asigurări și Reasigurări

1) Redacția nu răspunde de cele publicate în această rubrică.

LEMNE PENTRU FUNCȚIONARII PRIMARIEI

Un împrumut de.... un milion lei la Banca Națională.—Contractul cu dl. Fișer.— Lemne pentru populația nevoiașă

Intr'un număr trecut al „Opiniei" am arătat pe larg chestia lemnelor în localitate.

Se știe că primăria convenise cu d. Robert Murat care are în exploatare pădurea de la Dolhasca, de a aduce 70 vagoane lemne pentru școlile primare și pentru instituțiile ce depind de primărie.

De altă parte s'a convenit și cu cooperativa corpului didactic de a aduce 100 vagoane lemne pentru populație, cu prețul de 7200 lei vagonul.

*

Zilele acestea transportul lemnelor de la Dolhasca a încetat din cauza lipsei de vagoane.

Primăria a dat o telegramă Ministerului Comunicațiilor de a pune la dispoziție 10 vagoane care să facă transportul lemnelor pentru Iași. Insă ministerul n'a răspuns.

Astfel din cele 70 vagoane au rămas aduse numai 53.

Incă 250 vagoane lemne

Intrucât prin contractul Murat, funcționarii comunali nu erau asigurați, d. primar Petrea a convenit cu d-l Fișer pentru a aproviziona primăria cu 250 vagoane lemne. Acest transport va servi special pentru funcționari și unele instituții ce depind de administrația comunală.

Insă lemnele trebuesc plătite imediat la predare.

In ședința de aseară a delegației permanente d. Petrea a propus ca să se facă un împrumut de un milion de la Banca Națională special pentru lemne.

Delegația permanentă a admis și astăzi d. Petrea va avea o consfătuire cu d-nul Leonida Gheorghiu, directorul Băncei Naționale din localitate.

O comisiune pentru împărțirea lemnelor

Insă aseară discutându-se chestia lemnelor, d. *I. Niculi,* a atras atenția ca din noul transport să se împarte lemne *numai* la funcționari fără nici o abatere.

D. Petrea recunoscând că observația d-lui Niculi este justă, a hotărât ca lemnele să fie împărțite la funcționari de către o comisiune compusă din toți membrii delegației permanente.

Pentru populație

Convenția dintre primărie și Cooperativa Corpului didactic intră în vigoare pe ziua de 1 Octombrie.

Cooperativa va aduce 100 vagoane lemne pe care le va depozita în piața Bădărău.

Transportul a și început. Prețul va fi de 7200 lei vagonul.

Și pentru populația nevoiașă

D. Fișer a promis că pe lângă cele 250 vagoane va da în plus 10—15 vagoane lemne pentru populația nevoiașă.

Numai dacă s'ar ține de promisiune.

De altă parte primăria a intervenit pe lângă direcția Silvică de acorda o cantitate de lemne din pădurile Bărnova și Țibana, special pentru cei nevoiași.

D. Stamboliu a atras aseară atenția ca populației nevoiașe să i se imparte lemnele înainte de Crăciun.

Și în modul acesta chestia lemnelor a fost soluționată în parte.

In parte, pentrucă depozitarii vor continua să speculeze, nestingheriți de nimeni.

L. Paul

Pentru ofițerii de rezervă

In conformitate cu instrucțiunile M. S. M. No. 120 | 926 se pune în vedere ofițerilor notați mai jos să se prezinte de urgență la Cercul de Recrutare Iași pentru a da diferite relații relativ la situația militară.

Brener Iacob locotenent, Băditoiu Neculai sublt., Bruno Fingerhut căpitan, Bollo Paul căpitan, Bujoreanu Iulius sublocotenent, Bratfeld Otto sublocotenent, Bordan Dumitru sublt. Cujbă Alexandru Locot.-Colonel, Ciobanu Gheorghe, Cassanofschi A. Ioan sub-locot., Captaru N. Mihail sub-lct., Chiban Dumitru maior, Corneliu B. Radu maior, Ciobanu Gh. D-tru loct., Colesnicov Atanasiu subloct., Dragan Dumitru sublct., Fischler Albert loct., Grigoriu Neculai medic loct.-colonel, Ghițane cu Ioan, locotenent Greceanu., Scarlat sub-locot nent. Ghiulea Constantin Sub-Locotenent., Ghiban Dumitru Căpitan, Hurmuzescu Mihai Locotenent, Handoca A. Necnlai sub Locotenent, Huhuba Ioan s. b. Locotenent, Herman Solomovici sub-Locot., Handoca A. Dumitru sub. Locot., Iliescu Anton sub-Locot., Marcovescu P. Stelian Locotenent, Margulies Aizig Locotenent, Molotcov Alexandru sub-Locot., Mociorniță Gheorghe sub-Locot., Nortz Ludviw Căpitan.

Ochs Savel farmacist sublt., Popp Constantin sublt., Povcovnicu P. Gheorghe sublt., Pekelman Enric sublt., Pineles Sebastian sublt., Ștefănescu M. Galați colonel, Stoianovici Alexandru locot. colonel, Stancov Emanoil ad-tor sublocotenent, Schor Felix sublocotenent, Simionescu Iulius loct., Segal Iancu subloct., Tanase D. Ioan loct., Triandaf Aurel, Vrabie Constantin colonel, Vetzler I. Herman subloct., Vasiliu D., Vast ovschi Iacob, subloct., Zavloschi Alexandru subloct., Zbanț Gh. Ioan subloct., Zamft Hendric medic loct.

Cei care nu se vor prezenta, vor fi urmăriți și vor suferi penalitățile prevăzute de regulamentele militare.

Abonați-vă la Opinia și-o răspândiți

Noua uniformă școlară

Direcțiunile școalelor secundare, normale și profesionale, au primit din partea Ministerului instrucțiunii, câte o circulară în care se prevăd următoarele noui dispoziții:

1) Uniforma școlilor secundare, normale și profesionale din întreaga țară este obligatorie de la 1 Sept. 1926.

Uniforma nu va mai fi cea de anul trecut, ci a fost înlocuită prin alta.

2) La școlile de băieți:

Șapca se menține în actuala ei formă.

Tunica va avea forma asemănătoare hainei soldaților engleji în campanie; iar pantolonii își vor menține actualul format.

Culoarea stofei pentru uniformă va fi Kaki pentru uniforma de vară, și gris stropit pentru cea de iarnă.

Mantaua a fost și ea înlocuită printr'un palton cu guler tare. Culoarea postarului va fi neagră ser.

Purtarea inițialelor școlii și a numărului se menține ca și anul trecut.

Elevii care mai au uniforma de anul trecut în stare bună, vor avea dreptul să se mai servească câtva timp de ele.

Din Podul-Iloaie

— *Activitatea F. N. E.*— D. M. H. Șor actualul comisar al F. N. E. depune multă energie și abilitate pentru mărirea fondului.

D-sa a constituit un comitet din d-nii I. Finkelștein, S. Șvarz, A. Ornștein, L. Kandel, S. Finkelștein și B. Nachman, care se ocupă cu golirea cutiilor ale F. N. E. și cu strângerea colectelor.

— Pe ziua de Sâmbătă 25 crt. au fost convocați membrii comitetului balului studențesc în localul școalii Isr.-Rom. pentru a discuta chestiuni urgente la ordinea zilei.

— Tabloul „Herzl" pus la loterie de către cercul cultural „Iobneh" (a cărui tragere a avut loc Dum. 12 crt.) a fost câștigat cu No. 69 de către prof. d. R. Epștein.

— *Edilitare.*— Actualmente se lucrează la repararea străzii Gării și Scobălțeni. Cor.

ULTIMA ORA

NOUI RAVAGII
ALE CICLONULUI DIN FLORIDA

New-York 22. — Comunicaţia cu Florida este încă întreruptă.

Au mai fost distruse oraşele Alabama şi Mobile. Mii de oameni au rămas pe drumuri. Pînă acum au fost scoase 1500 de cadavre, dar au mai rămas multe sub dărâmături. Sunt şi numeroase persoane dispărute.

Pagubele se urcă la 150 milioane dolari.

*

In regiunea sinistrată domneşte mare foamete şi e teamă de izbucnirea epidemiilor. Sute de trenuri sanitare sunt dirijate spre locul dezastrului.

Nu este permis a pătrunde în zona sinistrată de cât localnicilor, reporterilor de ziare şi armatei.

Grave tulburări de stradă în Germania
Sângeroase ciocniri la Breslau

Berlin 22, — Cu prilejul unei întruniri la Breslau a muncitorilor fără lucru, s'au produs grave tulburări de stradă.

Poliţia a încercat să împrăştie pe manifestanţi, întrebuinţând bastoane de cauciuc. Lucrătorii au asaltat poliţia, lovind cu scânduri cu cue. Atunci poliţiştii au tras în mulţime.

Sunt 11 morţi şi numeroşi răniţi. S'au operat câteva arestări.

America nu renunţă la datorii

Washington 22.— D. Mellon ministru de finanţe a avut o întrevedere cu d. Coolidge, căruia i-a comunicat că nu există nici un motiv pentru modificarea politicei Statelor-Unite în chestiunea datoriilor de război.

D. Mellon crede că acordurile pentru plata datoriilor nu constitue o sarcină prea grea pentru ţările debitoare.

Ninge în Canada

Londra.—Din Montreal se anunţă că în împrejurimi ninge abundent de două zile.

Mari furtuni în Anglia

Londra 22.— Pe coasta de nord-est a Angliei bântue mari furtuni şi rupe i de nouri, care provoacă pagube considerabile.

In aceiaşi regiune, acum trei zile, era o căldură insuportabilă.

ADELUŢA VINTER
MIŞU SCHVARTZ
Logodiţi
Iaşi, Septembrie 1926
In locul oricărei alte înştiinţări.

Accidente de tren

Bucureşti.— Acceleratul 204, la eşirea din gara Temeşul de sus s'a rupt în două. Faptul a fost observat la timp şi s'a evitat o nenorocire.

*

Lângă Ploeşti, frânarul Rizescu a fost tăiat de trenul de Cernăuţi.

Pe urmele criminalului din strada SILVESTRU

Ieri s'a făcut autopsia cadavrului femeei Anica Păsăreanu care a fost asasinată în împrejurările cunoscute în locuinţa din str. Silvestru.

De altă parte, d. comisar Bobeica, şeful comisiei l-a continuă cercetările pentru descoperirea criminalului.

D-sa a dat telefoane tuturor poliţiilor din Basarabia de a pune în urmărire pe Haralamb Sachilarini, bănuit a fi asasinul.

Cercetările continuă.

Descoperirea
unui vechiu cuib de banditi
Intr'o Pădure din Ungaria

Budapeste (Ceps).— Zilele acestea poliţia şi muzeul naţional din Budapesta au fost anunţate că în pădurea din Bakon au fost făcute interesante descoperiri.

La înlăturarea unei pietre într'o carieră din apropierea pădurii Bakon, s'a ivit un mare labirint supterau. După armele şi inscripţiunile găsite, s'a putut stabili că peşterea a fost locuită de o numeroasă bandă de hoţi.

In secolul trecut briganzii din Bakon au fost renumiţi atât în Ungaria cât şi în întreaga Europă. O bandă condusă de Ioşka Sobrm a dat pe atunci lovituri din cele mai îndrăzneţe; şi cu toate că presa era încă în faşe, lucrurile au fost cunoscute în toată lumea. Contra bandelor de „betari" (briganzi) au fost organizate mari expediţiuni şi mobilizate multe regimente de vânători, fără însă a se ajunge la vreun rezultat.

Banditii au dispărut în totdeauna fără urme. Ei s'au închis în labirintul lor subteran, a cărui intrare a fost ascunsă cu mult meşteşug.

De la moartea celui din urmă bandit a trecut aproape un secol, iar peştera n'a putut fi până în prezent descoperită.

Colecţia de arme şi alte obiecte de valvare au fost transportate la muzeul naţional din Budapesta.

INFORMAŢII

x La Seminarul Veniamin.— Mâne Joi 23 Sept. începe examenul de capacitate la seminarul „Veniamin Costache" pentru absolvenţii căzuţi la examenul din sesiunea Iunie.

Tot la acest seminar vor trece examenul absolvenţii din aceiaşi situaţie dela seminarele Roman, Huşi şi Galaţi.

Comisiunea examinatoare se compune din Preotul Cicerone Iordăchescu, directorul seminarului ca preşedinte iar ca membri, Pr. Valeriu Iordăchescu, Ec. D. Iordăchescu, Iorgu Iordan şi Gh. Barbu.

x O fabrică de ghiaţă în Iaşi. — Se ştie că lângă Abator se găseşte o clădire mare în care sunt instalaţii de frigorifer.

Insă de mult timp instalaţiile au fost lăsate în părăsire.

Primăria a primit o ofertă de a închiria acea instalaţie urmând a se face o fabrică de ghiaţă.

Ofertantul nu se opune ca primăria să depuie şi carne pentru a fi ţinută în frigorifer.

Rămâne ca delegaţia permanentă să discute oferta.

x I. P. S. S. Mitropolitul Moldovei s'a întors astăzi în localitate venind dela Mănăstirea Neamţ, unde a azistat la deschiderea cursurilor seminarului monahal din acea mănăstire.

SPECTACOLE

Ultimul film al lui Rodolfo Valentino cel mai iubit artist din lumea întreagă, se reprezintă astăzi la Cinema Sidoli. „Tânărul Prinţ indian" o dramă în care şi-a făcut ultima apariţie figura blândă şi simpatică, nimbul strălucitor al ecranului. Moartea lui a umplut de jale milioane de admiratori şi în jurul catafalcului său, sute de mii de oameni se perindeau spre a vedea pentru ultima oară figura simpaticului Rodolfo.

Sunt păstrate toate peliculele cinematice negative şi vor fi redate în răstimpuri pe ecranul Sidoli, toate dramele în care a apărut Valentino.

Drama de astăzi „Tânărul prinţ Indian" se desfăşoară pentru întâiaşi dată în oraşul nostru, acţiunea ei e puternică, creaţiunea lui Rodolfo Valentino e cea mai reuşită din această realizare şi pe lângă bogăţiile montărei, subiectul dramei ne desvălue unele mistere budhiste ale vechiului popor care a împrăştiat înţelepciunea pe întreg pământul. Filmul acesta merită să fie văzut de fiecare.

ECOURI

— Dl. Docent Dr. Dimitriu-Borca reîntorcându-se în localitate şi-a reluat consultaţiile pentru boli de nas, gât şi urechi.
Intre orele 3—5 d. a.

— D. Avocat H. Gherner reîntorcându-se în localitate şi-a reluat ocupaţiile.

— D-l G. Nica, profesor, str. Muzelor 12, dă lecţiuni Elevilor şi Elevelor din clasa III-a comercială elementară şi curs seral spre a putea da examen să intre în clasa I-a Comercială Superioară de Băeţi şi Fete curs de zi. Preţul 600 lei lunar. Fiind 6 obiecte de învăţat, lecţiunile au început chiar de pe acum şi după completarea locurilor nu se va mai primi nici un elev. Cine învaţă 4 ani curs de zi se poate înscrie la Academia Comercială.

Pentru Elevii şi Elevele de curs secundar predă lecţiuni de partea literară şi ştiinţifică cu 600 lei lunar. Pregătiri de 2 clase şi diferenţă.

Teatrul Sidoli - Trupa de Vilna

Numai 3 Reprezentaţii — Trei piese noi

Joi 23 Septembrie
GER ZEDEK
Dramă în 4 acte *de Katzin*

Vineri 24 Septembrie
PARIUL
Comedie în 3 acte şi un prolog *de Schalom Alechem*

Sâmbătă 25 Septembrie — Ultima Reprezentaţie
VISATORUL DIN GHETO
Dramă în 4 acte *de Mark Ornştein*

Inceputul la 9 ore seara
Biletele se pot obţine de pe acum la Cassa Sidoli.

DOCTORUL
R. DAMSKER
Str. Cizmăriei No. 17
(PIAŢA HALEI)
Consultă zilnic între orele 8—11 a. m. şi 3—6 p. m.
pentru **Boli Interne Sifilis şi Genito-Urinare**

Liceul de Domnişoare
„Mihail Kogălniceanu"
IAŞI, Strada Căpitan Păun No. 8
Inscrieri în clasa I fără examen de admitere.
Examenul de admitere în clasa a V-a în şcoală pentru elevele şcoalei.
Inscrieri şi informaţiuni cu începere dela 1 Iulie în toate zilele de lucru dela 10—12 a. m. în cancelaria şcoalei. Prospecte la cerere.

BECURI
electrice
cele mai solide, cele mai rezistente, din fabricile cele mai renumite: **Philips, Osram, Tungsram, Ferrowatt,** etc. mărci garantate, cumpăraţi mai eftin ca oriunde numai la Depozitul general
Zaharia Weiss
Piaţa Unirei

Sanatoriul Dr. Tzaicu
IAŞI, STR. CAROL 20, Telefon
Clinică Chirurgicală perfect instalată. Asepsia cea mai riguroasă. Adaptat la chirurgia de urgenţă, Mecanoterapie, Gynecologie, Ortopedie, Electroterapie, **Raze-Ultra-violete.**
Aparat de Raze Röntgen
Se primesc boli interne şi nervoase (excluse bolile contagioase şi nervoşii turbulenţi).
Informaţiuni şi consultaţiuni între orele 2-4 p. m.

Laboratorul de chimie analitică
Dr. KONYA
bacterioscopie, analize alimentare, lapte, făină, băuturi; analize de urină, suc gastric, spute, puroi nectral, calculi biliari, etc. analize chimico-tehnice.
Şeful laboratorului Dr. EMIL GROZEA, fost asistent al laboratorului de chimie analitică al Universităţii în Bucureşti.

M. S. REGELE
VA FI OPERAT

Bucureşti 22.— M. S. Regele, suferind pierderi de sânge de natură hemoroidală va fi probabil supus unei intervenţii chirurgicale.

Alegerea dela baroul Botoşani

Botoşani.— Eri a avut loc alegerea consiliului baroului local.

Rezultatul pentru demnitatea de decan este următorul: C. Mighiu 23 v., V. Sardiu 18 v., Alex. Mavrodin 9 v. S'a declarat balotaj.

Consiliul se compune din: Ion Misir 34 v., C. Tudor 41 v., D. Ionescu 40 v. şi I. Andriescu 31 v.

Alegerea decanului în urma balotajului va avea loc Duminică 26 Sept. crt.

Expoziţie.—In ziua de 19 Sept. a avut loc o frumoasă expoziţie în Tg. Ştefăneşti, organizată de camera de agricultură a judeţului Botoşani o expoziţie regională de produşi ai harmasarilor statului şi de tauri şi tăuraşi de rasă moldovenească.

S'au distribuit diferite premii în bani şi medalii de aur şi argint.

Comisiunea de clasare şi premiere a fost compusă din d-nii: Popescu vice-preşedintele Camerei de agricultură, S. Antonescu medicul veterinar primar al judeţului Botoşani, Răileanu Pretorul plăşei Ştefăneşti, T. Turcanu directorul depozitului Popăuţi, Theodorescu medicul veterinar al circ. Ştefăneşti, şi d. Dimitriu delegat al Camerei de agricultură.

Louis Adler.

Demisia guvernului chinez

Peking 22.—Guvernul central al Chinei a demisionat.

Un consiliu comunal
de bătăuşi

Bucureşti 22.— In comuna Cornu-Prahova, fostul primar Ion Rădulescu a fost atacat cu ciomegele de 16 indivizi şi groaznic maltratat.

Intervenind jandarmii, au constatat că e vorba de consiliul comunal în frunte cu actualul primar I. G. Pache, care erau în ceartă cu Rădulescu.

Victima a fost transportată la spital.

IN GRECIA S'AU RESTABILIT LIBERTAŢILE PUBLICE
Dar e probabilă restaurarea monarhiei

Atena 22. — In jurnalul oficial a apărut eri cartea constituţională, contra semnată de preşedintele Conduriotis.

Legea marţială a fost înlăturată în toată ţara, iar libertăţile restituite poporului.

*

A apărut decretul pentru convocarea alegătorilor pe ziua de 24 Octombre, după sistemul proporţional. Campania electorală a început. Generalul Condilis pleacă în propagandă la Tripolis, Peloponez şi Macedonia.

*

Din Elveţia se anunţă că d. Venizelos a sosit la Lausanne. D-sa a declarat ziariştilor, că încă n'a reluat legăturile cu guvernul grec, dar doreşte pacificarea ţării şi înapoerea în patrie.

Se crede că d. Venizelos va avea o întrevedere cu d. Arghiropulos, ministru de externe.

Se restaurează monarhia?

Londra 22.— Ziarele află din Atena că încordarea politică sporeşte. Evenimentele se succed cu repeziciune spre restaurarea monarhiei.

Boala împaratului Japoniei

Tokio 22.— Starea sănătăţii mikadoului s'a agravat.

Pregătirea listelor de candidaţi
pentru Camera de Comerţ

După legea de organizare a Camerelor de Comerţ, listele de candidaţi trebuesc depuse cel mai târziu cu opt zile înainte de data fixată pentru alegere.

Astfel ziua ultimă este Vineri.

Astăzi şi mâine ambele liste vor fi alcătuite.

Pe lista d-lui I. Botez candidează între alţii şi d-nii Einhorn, Brener, Ilie Mendelsohn, Izac Polac, Leon Weissman, Lupu Grünspan, Fred Şaraga, M. Isac Moscovici etc.

Pe lista d-lui Cerchez candidează între alţi d-nii Adolf Löbel, Premisleaner, Manase Sternberg, I. Berghenştein, Ioan Popovici etc.

D. Cerkez a făcut propuneri şi d-lui Eugen Uhrinovschi, directorul Băncei Uniunea Română.

Se afirmă însă că acesta a refuzat.

D. Arthur Rechler, membru în clubul averescan, care urma să candideze pe lista d-lui Cerchez, a renunţat şi pleacă astăzi în străinătate pentru două luni.

*

D. Cerkez pregăteşte o mare întrunire publică cu delegaţi din ţară, similară celeia de Duminică, însă... fără scandal.

După cât afirmă averescanii, la această întrunire vor participa şi d-nii miniştri Manoilescu şi Trancu Iaşi.

Rep.

Fascistii maghiari
pentru o apropiere cu Jugoslavia

Budapesta (Ceps).—Şeful organizaţiei fasciste din Budapesta, Julius Goemboes, a declarat că atât el cât şi prietenii săi salută cu bucurie apropierea dintre Ungaria şi Jugoslavia aşa cum a fost propusă de regentul Horty. Goemboes a mai declarat că încă înainte cu doi ani a lucrat pentru o orientare înspre Jugoslavia şi a accentuat că drumul la Roma duce prin Belgrad.

In numele partidului ce-l reprezintă, Goemboes protestează contra intenţiunii de încheere a unui tratat cu Rusia.

O fatalitate tragică
Un flăcău se sinucide dintr'o simplă închipuire

Bacău 22.— O impresionantă dramă s'a petrecut în Bereşti (jud. Bacău).

Flăcăul Vasile Maxim umblând cu un revolver încărcat, a împins din greşală trăgaciul. La detunătura produsă mama lui Maxim a căzut la pământ.

Flăcăul convins că şi-a ucis mama s'a dus la o soră a lui, i-a povestit cele întâmplate şi apoi şi-a pus capăt zilelor trăgându-şi un foc de revolver în cap.

In acest moment a sosit la faţa locului şi mama lui Maxim care nici nu era măcar rănită ci căzuse jos din spaimă. Nefericita mamă n'a găsit de cât cadavrul fiului ei.

Citiţi „Opinia"

STIRI DIN TARĂ SI STRĂINATATE

Toate partidele combat tratatul cu Italia

Generalul Averescu va trebui să se retragă.— Probabilitatea unui guvern Coandă ?

Toate partidele din opoziţie au luat poziţie contra tratatului încheiat de guvern cu Italia.

D. dr. Lupu, fruntaşul partidului ţărănist, a făcut presei declaraţii categorice.

— „Nu este nici o greşală şi nici o gafă, a spus dr. Lupu,— ci este crimă ceiace a făcut d. gen ral Averescu, semnând acest tratat şi acea scrisoare.

D. Maniu a comunicat şi d-sa că partidul naţional va lua o atitudine hotărâtă în contra modului cum s'a încheiat acest tratat în care interesele mari ale ţării au fost legate.

Partidul liberal de asemenea a pornit o violentă campanie pe această chestiune.

*

In legătura cu criza de guvern a cărei izbucnire pare iminentă în urma nerocitei încheeri a tratatului cu Italia, ziarul „Cuvântul" înregistrează zvonul că dacă generalul Averescu va demisiona, va lua provizor preşedenţia cabinetului d-nul general Coandă, lucrând cu acelaşi parlament. In acest caz, d. Averescu ar lua preşedenţia Senatului.

70 proprietari de automobile

judecaţi pentru contravenţie

La judecătoria ocol II Urban s'a dezbătut un proces interesant.

70 proprietari de automobile, au fost daţi în judecată, pentru că nu s'au supus legei rechiziţiilor.

După dezbateri d. jude Ghica a dispus anularea procesului verbal de contravenţie, prin care automobiliştii au fost daţi în judecată, întrucât poliţia a făcut un singur proces-verbal pentru toţi, pe când legea prevede categoric că as menea procese-verbale se închee, pentru fie care persoană aparte.

Astfel automobiliştii au fost achitaţi.

Comisiile de bacalaureat

pentru sesiunea Septembrie

la Iaşi, Bacău şi Chişinău

Iată comisiile de bacalaureat alcătuite de Minister pentru sesiunea Septembrie:

IAŞI. (Toată regiunea XIII).— Andrei P. preşedinte, filosofie. — Botez Const. română, latină. — Botez I. C. franceză. — Al. Băleanu, istorie. — Popeea Neagoe geografie. — Botez Mihai matematici. — C. Tufescu (Bot.) fizico-chimice. — Bădărău T. A. naturale.

BACAU. (Toată regiunea XII). — Bărbulescu Ilie preşedinte, istorie. — M. Galiţă (Pr.) română. — V. Ghţescu (P. N.) latină. — Băncilă C. (Roman) franceză. — Ciurea V. (Falt.) geografie. — St. Tacorian (Bacău) matematici. — Dimitrescu Leonida (B.) fizico-chimice. — Dimitrescu Ioan (Pr.) naturale.

CHIŞINĂU (Toată regiunea XV).—Papacostea Cezar preşedinte, latină.— Marconi Liviu română. — Octav Botez (Iaşi) franceză.—Cioflec R. (Chişinău) filosofie.— Dăscălescu Hr. istorie.—Pandelea N. (Buc.) geografie.—I. Bonciu (Buc.) matematici.— David Ioan (Huşi) filosof.—Dr. Velichi istorie.

*

D. Emil Diaconescu, profesor de istorie din Iaşi, a fost numit în comisia de bacalaureat la Cernăuţi.

x **Procesul de evacuare a Sfatului Negustoresc.**— Marţi a venit din nou în faţa Tribunalului procesul de reziliere a contractului încheiat între Camera de Comerţ şi Sfatul Negustoresc.

Se ştie că rândul trecut s'a ridicat un incident din partea Sfatului Negustoresc pentruca d. Cerkez, care reprezenta Camera de Comerţ să-şi dovedească calitatea.

In acest scop, eri avocatul Camerei de Comerţ a prezentat un proces verbal al comisiei interimare a Camerei.

Insă d-nii Lascar Roseti şi Pineles din partea Sfatului Negustoresc au ridicat un nou incident.

Anume că procesul verbal n'a fost înregistrat într'un registru special care este ţinut pentru acest scop.

Tribunalul a admis incidentul şi procesul a fost din nou amânat pentru ziua de 28 Septembrie.

x Luni 17 Septembrie au fost convocaţi, la ministerul instrucţiunii, inspectorii generali primari, în vederea transferărilor, detaşărilor şi numirilor în învăţământ.

x Astăzi are loc la Cernăuţi înmormântarea regretatului Rudolf Grabovieschi, fost agronom al căilor ferate din Cernăuţi.

x La Geneva a avut loc ieri o conferinţă a Micei Antante prezidată de d. Nincici.

S'a constatat o deplină unitate de vederi.

x In ziua de 9 Noembrie d-lon Petrovici implinind 20 de ani de activitate la Universitatea ieşeană, un grup de admiratori şi foşti elevi au hotărât să-l sărbătorească într'o întrunire care va avea loc în aula universităţii.

S'a hotărât şi scoaterea unui volum omagial.

x Astăzi Mercuri 22 Sept. orele 21 va avea loc în sala de gimnastică a societăţei „Sport şi Muzică", un match de popice între echipele societăţilor „Vidra" şi „Victoria".

Intrarea gratuită.

x *Societatea agronomilor.*— Pe baza numeroaselor şi entuziastelor adeziuni, Societatea Agronomilor cu Studii Academice (S. A. S. A.) se consideră constituită. Membrii înscrişi până la prima adunare devin membri fondatori ai societăţii.

Comitetul de iniţiativă va convoca o întrunire în Bucureşti la o dată, care se va fixa ulterior; iar punctele, care vor forma obiectul discuţiunii consfătuirii s vor publica în primul număr al Buletinului societăţii, care va apărea în curând.

x ELEVELE REUSITE *la examenul de admitere în cl. I-a la şcoala secundară de fete „Oltea Doamna".*— Scheponschi V. media 9, Ionescu O. 8,66 Damian E. 8,38, Marcovici M. 6,33, Cârlig V. 8, Mihailescu M. 8, Baican A., Constantinescu G., Ionescu V., Kogălniceanu G., Popescu T., Raicu A., Vlasi R., Ballif A., Buzdugan A., Chicirita F., Croitoru C., Gavrilescu A Georgescu S., Matei M., Mustaţă C., Teodor M., Vlăxlescu N., Atanasiu E., Bidilică E., Ciomatan I., Dimitriu A., Eltenzofer V., Manoilă S., Moleş A., Popa C., Puiu C., Robescu S., Andrievici V., Croitoru A., Mihail E., Neculăică V., Sava I., Buciuc M., David I., Lozbă M., Mişcovici C., Popa I., Ruş A., Ştefan E., Ţânţu M., Antoneanu M., Cristea E., şi Livi M.

Alte 50 eleve au fost primite în cl. I-a B., iar restul la clasele paralele.

x Direcţia şcoalei „Oltea Doamna" ne anunţă că tânăra Eugenia Denardi a fost un singur an elevă a acelei şcoli (1924-25) în cl. IV, de unde a fost eliminată. De atunci n'a mai avut nici o legătură cu sus zisa şcoală.

x Au reuşit la examenul de admitere în cursul superior la Liceul „M. Kogălniceanu" următorii elevi: Alexandrescu D., Botez Gh., Coroi C., Dobrescu D., Iancu H., Luca D., Mihailescu, Noroc, Potop D., Popovici R., Profir R., Săvescu S. şi Smil S.

x A apărut litografiat cursul de Drept Internaţional public (război şi neutralitate) după prelegerile D-lui profesor Daşcovici. Se găseşte la portarul Universităţii.

x Trei indivizi necunoscuţi au atacat eri în dosul atelierelor Nicolina pe săteanul C. Ciobanu din Păun-Bucium, maltratându-l şi luându-i tot ce avea la dânsul.

Tribunalul Jud. Iaşi S. III-a

Publicaţie de Vânzare

No. 7135 din 18 Septembre 1926

Tribunalul Iaşi S. III-a prin Jurnalul No. 63.6 | 926, a autorizat din nou Corpul Portăreilor Iaşi, să facă formele de vânzare prin licitaţie publică a averei mobile a falitului Şloim Feinsilber aflată în Iaşi Str. Crucei No. 12, compusă din mobilier casnic, evaluată de expert la suma de 23.950 lei.

Se încunoştiinţează că vânzarea şi adjudecarea acestei averi mobile va avea loc la faţa locului din Iaşi str Crucei No. 12 în ziua de 25 Septembrie 1926, ora 5 p. m. (17), începându se licitaţia publică de la suma de 23.950 lei, fixată de expert, cu facultatea D-lui Judecător Sindic de a o începe şi de la o sumă mai mică, sub rezerva omologărei Tribunalului,

Dosar No. 822 | 925

Preşedinte, M. EŞIANU

Portărel, I. Popovici

O LAMURIRE

a d-lui C. Stamboliu

Primim:

Domnule Director,

In urma unei informaţiuni eronate, care mă priveşte direct apărută aseară într'un articol de reportaj politic în coloanele ziarului dv., vă rog să faceţi următoarele:

Desmint categoric că „aş fi trecut la averescani" cum insinuază articolul menţionat.

In delegaţia permanentă a consiliului municipal mă găsesc pe terenul colaborării politice, în interesul gospodăriei municipiului nostru, alături cu reprezentanţii celorlalte două partide împreună cu cari m'am ales în lupta de la 19 Februarie a. c.

Primiţi, vă rog, asigurarea consideraţiunei mele.

C. STAMBOLIU

Profesor

N. R. — Prin urmare, până acum d-l Stamboliu n'a trecut la averescani, ci contează mai departe în partidul naţional.

CAUZELE SINUCIDEREI

ELEVEI EUGENIA DE NARDI

Am relatat că cu toate inzistenţele depuse de poliţie, familia elevei Eugenia De Nardi,—care a încercat să se sinucidă trăgându-şi două focuri de revolver — a refuzat a da ori ce lămurire asupra cauzelor actului disperat. Deasemenea a refuzat să predee revolverul cu care eleva s'a sinucis.

D. procuror Buzea, sezizat de acest lucru s'a prezentat eri familiei şi a reuşit să obţină declaraţia tatălui sinucigaşei.

El declară că fata s'a sinucis din cauza ruşinei de a fi arestată pentru furt. Ea se ştia nevinovată.

Fiind dusă arestată la Parchet—între santinele şi fiindcă a fost pârâtă de mai multe colege, a preferat moartea decât o revedere cu aceste colege.

*

Starea elevei inspiră încă serioase îngrijorări.

Ea se află sub necontenita supraveghere a d-lui prof. Tănăsescu.

Principiile de bază

ale noului legi a chiriilor

Luni s'a întrunit la ministerul justiţiei comisiunea specială de magistraţi, instituită pentru a studia problema chiriilor. A prezidat d. ministru Cudalbu.

Elaborarea proectului va fi făcută de o comisiune mixtă şi complectă, cuprinzând pe reprezentanţii chiriaşilor şi proprietarilor. Comisiunea magistraţilor a stabilit următoarele principii de bază:

1. Un regim de protecţiune trebue menţinut; 2. unele contracte de închiriere se vor prelungi; 3. categoriile de chiriaşi beneficiari ai legii noui vor fi restrânse; 4. în orice caz, chiriaşii funcţionari încătuşaţi în cadrele bugetelor sau salarizărilor ce n'au urmat curba scumpirei anormale a vieţii, vor fi mai departe ocrotiţi de lege; 5. cotele de majorarea chiriilor vor fi rectificate şi augmentate în proporţii corespunzătoare spre a se da proprietăţii urbane posibilitatea de resistenţă; 6. o deosebită preocupaţie, vădesc legiuitorii pentru sporirea construcţiilor şi reparaţiunilor imobilelor; 7. se avizează la îngrădirea numărului beneficiarilor legii de prelungirea contractelor numai la acei chiriaşi cari cu adevărat merită ocrotirea legii excepţionale.

*

D. Emil Diaconescu, profesor de istorie din Iaşi, a fost numit în comisia de bacalaureat la Cernăuţi.

S'a scumpit carnea

In şedinţa de aseară a delegaţiei permanente, luându-se în discuţie chestia cărnei, s'au fixat următoarele preţuri:

Carnea pentru Crăştini în Abator, în loc de 24 va fi 28 lei kgr.; iar în hală va fi 32 lei kgr.

Carnea pentru evrei (cuşer) în Abator în loc de 31 va fi 34; iar în hală în loc de 35 va fi 39 lei kgr.

Noule preţuri intră în vigoare cu începere de mâine.

INFORMAŢII

x Un ziar anunţă că în urma ultimelor evenimente, semnarea concordatului cu Vaticanul nu se va mai produce acum.

Inregistrăm ştirea cu rezervă.

x Ştiri particulare din Madrid anunţă probabila retragere a dictatorului Primo de Rivera. El ar urma să intre ca ministru de război într'un cabinet prezidat de La Cierva, şeful partidului conservator.

Piaţa Valutară

Leul la Paris a cotat ieri 18.85, la Zurich 2,77 jum.

Devizele în Capitală au notat: Francul francez 5.30; francul belgian 5,10; francul elveţian 36 60; lira engleză 919, dolarul 189; lira italiană 6,90; coroana cehă 5.60; Rentenmark 45.

x Curtea de apel Secţia I va judeca mâine recursul în contencios introdus de d. avocat Gr. Teodoru contra înlocuirei d-sale din postul de prim efor al Epitropiei Sf. Spiridon.

x D. dr. Vasiliu, medicul şef al oraşului, care se afla suferind, restabilindu-se şi-a reluat inspecţiile în judeţ.

x Luni a încetat subit din viaţă la Bucureşti Al. Sadi Ionescu bibliotecarul Academiei Române, în urmă unei crize de anghină pectorală.

Defunctul era un cunoscut bibliograf şi se bucura de simpatia cărturarilor.

x Eri după amiază a fost înmormântat regretatul colonel Gh. Llciu.

Au azistat toţi notabilii oraşului.

Un batalion din reg. 13 inf. a dat onorurile.

D. Col. C. Ionescu, comandantul reg. 13, a ţinut o mişcătoare cuvântare, ce va apărea în întregime în numărul nostru de mâine.

S'a cerut amânarea

adunărei generale a Sfatului Negustoresc

Ieri după amiază un grup de vre'o trei zeci de comercianţi au inaintat Tribunalului o petiţie în care cer amânarea adunărei generale a Sfatului Negustoresc din localitate, adunare ce fusese fixată pentru ziua de 26 Septembrie.

Negustorii motivează cererea prin faptul că mulţi membri sunt în urmă cu cotizaţia, aşa că nu vor putea participa la vot pentru alegerea noului comitet.

SITUAŢIA

SLUJBAŞILOR RURALI

(Continuarea din pag. I-a)

giuitorul şi-a spus că medicul trebue să umble zi şi noapte. Aer curat are, ce-i trebue casă!? Dar iarăşi mă întreb, ce să facă dacă l'a împins păcatul şi s'a însurat, şi mai are şi plozi?

(Drept e că un prefect într'o discuţie cu un medic tocmai asupra locuinţei i-a răspuns pe româneşte... în chestia copiilor).

Dar „*culmea prevederii*" *legiuitorului* este, că în legea *mult discutată a chiriilor a scos pe funcţionarii de la sate de sub scutul legii*, lăsându-i la capriciul proprietarii rurali (şi să ne ferească Dumnezeu de ţăranul chiabur). Asupra acestei chestiuni iată păţania mea. Am o locuinţă închiriată de la un sătean din anul 1910. Incă în 1920 am reînoit contractul pe 9 ani de zile, pentru ca eşind la pensie, (ceea ce va avea loc curând) să am unde să stau, până când voiu putea înjgheba o nouă orientare de viaţă, sau o locuinţă de veci de 3 coţi. Iată însă că proprietarul meu cu tot contractul transcris la Tribunal, ştiind că legea chiriilor nu ne apără, mi-a intentat proces de evacuarea casei.

Iată pilde elocvente de buna voinţă a legiuitorilor!

Dr. Alex. Manolescu
Bârdujeni

SEZIUNEA CURŢII CU JURAŢI

DIN IAŞI

NUMELE JURAŢILOR.— PROCESELE CE SE VOR JUDECA

Sezziunea de toamnă a Curţei cu Juraţi din Iaşi a fost fixată conform unei dispoziţii a Ministerului de Justiţie dela 1 Octombrie până la 15 aie aceleiaşi luni.

D. Alfred Winkler primul preşedinte al Tribunalului procedând la tragerea la sorţi, au căzut următorii juraţi:

Lista juraţilor

D-nii N. Racovitză farmacist, N. Pompilian avocat, Gh. Ionescu proprietar, Neculai Lazăr, medic, Octav Botez profesor, Manase Şternberg, propr., Th. Grigoriu, propr., Ioan Mitru, profesor, Vasile Grigoraş, institutor, C. I. Th. Marcopol, propr. Simon Sufrin, medic, Gh. Nica, profesor, Enric Kahane, comerciant, Ilie Stoianovici, profesor, Th. Negrutzi, proprietar, Dumitru Gavrilaş, propr., Alex. Căpăţână, farmacist, Gh. Botez, medic, Ioan Nicolau, institutor, Inginer Const. Negrutzi, M. Gh. Manea, avocat, Ilie Minea profesor universitar, C. Stamboliu profesor, C. Tăutu avocat, Gh. Gh. Stângaciu, Radu Popa-Corneiu, medic Constantin Marzescu, medic, Const. Matei, profesor, Iordan Iorgu, profesor, Matei Niculescu, C. Stoinescu, inginer, Iancu Rozenthal, comerciant, N. Cădere, medic, I. Argintoianu, medic, Const. Sterescu profesor şi Gh. Klein. proprietar.

Supleanţi d-nii Emil Sakelarie, arhitect, Gh. A. Cuza, avocat, Aurel Cernăteseu, inginer şi Ioan Popovici, comerciant.

Procesele ce se vor judeca

In seziunea de la 1—15 Octombrie se vor judeca următoarele procese:

Vineri 1 Octombrie: Alex. Găureanu zis a Muntenei pentru lovituri cauzătoare de moarte.

Sâmbătă 2 Oct: Gh. Cameniuc pentru omor.

Luni 4 Oct.: Niculai Dărângă pentru lovituri cauzătoare de moarte.

Marţi 5 Oct.: Const. A. Manii zis Clanetaru pentru lovituri cauzătoare de moarte.

In aceiaşi zi se va judeca şi procesul d lui dr. Neculai Lupu directorul ziarului „Aurora" pentru calomnie prin presă.

Mercuri 6 Oct.: Const. Gh. Bilnţă, Dumitru Gh. Bilnţă, Ioan Mazilu şi V. Păduraru pentru lovituri cauzătoare de moarte.

Joi 7 Oct.: Elisabeta Zelinciuc pentru pruncucidere.

Tot Joi se va judeca şi procesul de calomnie prin presă intentat d-lui Jean Hefter, directorul ziarului „Lumea".

Vineri 8 Oct.: Ioan Fuior zis Gh. Pelin pentru lovituri cauzatoare de moarte.

Sâmbătă 9 Oct.: Petru Bondar şi Gh. Tarzaru, lovituri cauzatoare de moarte.

Luni 11 Oct.: Zaharia Bichinetz şi Dochia Bichinetz pentru omor.

Marţi 12 Oct.: Ioan Potroacă omor.

Mercuri 13 Oct.: Gh. Vorcă zis Florea pentru omor săvârşit dar neizbutit.

Joi 14 Oct.: Teader C. Merenciuc, lovituri de moarte şi

Vineri 15 Oct.: C. Trifoi şi P. Chiriţă pentru dare de loc.

REP.

Imprumut. *Fiecare* având nevoie de bani poate să se adresez Societăţii „Ajutorul Nostru" birou de Comision şi Gaj, str. Cuza-Vodă No. 71, şi va primi imediat suma necesară cu dobândă foarte mică, se fac şi ipoteci.

Cine vrea să vândă repede şi convenabil: mobile, covoare, piane, bijuterii, bibelouri, maşini de cusut şi de scris, etc., aduceţi la Biroul „Ajutorul Nostru" unde veţi vinde fără speze, numai contra unui comision de 5% după vânzare. *Se cumpără bijuterii*, bibelouri, antichităţi cu *preţuri foarte bune.* La cerere se eliberează *aconturi.*

De vânzare ocazional maşine Singer, mese, un cupeu, dulapuri, bibelouri, antichităţi, covoare, birouri, paturi, etc.

LECŢII dedactilografie

se predă foarte repede şi cu preţ extrem de redus în strada Cuza-Vodă No. 71, vis-a-vis de Banca Moldova.

Se primesc acte de copiat.

DOCTOR
L. HEITEL
MAMOŞ
De la clinicile din Berlin, Viena Frankfurt
Boli de femei şi naştere
Str. Săulescu 2 (alături de Biserica Talparari)
Consultaţiuni 3—6 p. m.
I entru săraci gratis zilnic.

DOCTOR
E. GHELMAN
Specializat la Viena
Boli de Piele şi de păr Sifilis şi Venerice
Tratamentul radical a blenoragiei acute şi cronice prin Uretroscopia (Iluminatul canalului uretral) Electrolyza, galvanocaustica, vaccinoterapia.
Str. GANDU No. 1 vis-a-vis de Cinema Elisabeta
Intrarea prin stradela Talpalari.
Consult.: 9-10 a. m. şi 2-7 p. m.
Duminică 11—12 a. m.

Cabinetul Dentar
S. SIROTA GROSU
Strada Anastasie Panu No. 17
(Piaţa Halei).
Execută lucrări în platină, aur şi cauciuc, dinţi albi fără placă, extracţiuni şi plombe fără durere
Consult. dela 10 dim. până la 7 seara
PREŢURI REDUSE
Pentru săraci gratis zilnic

BIBLIOTECA UNIVERSITĂȚII IAȘI

ANUL XXII No. 5708 — 3 LEI NUMARUL — VINERI 24 SEPTEMBRIE 1926

Biblioteca Universității Loco

OPINIA

ZIAR POLITIC COTIDIAN

„ 300 . . . „ 6 luni
„ 300 . . . „ 3 luni

ANUNCIURI
se primesc la toate Agențiile de Publicitate și la Administrația ziarului
Iași—Str. Gh. Mârzescu 17

CE-AR INSEMNA PREZIDENȚIA D-LUI CERCHEZ?

LA CAMERA DE COMERȚ

Ar fi o rușine dacă comercianții ar ridica în capul lor pe d. Cerchez care, de cîte ori s'a amestecat printre dînșii, i-a tratat cu dispreț, ca pe niște robi. Așa a făcut în 1911 cînd a tăiat cu sabia firul operei lui Ghiță Șerban; așa face acum cînd încearcă să îngenuncheze nu numai pe comercianții ieșeni, dar și pe fruntașii comercianți și industriași din întreaga țară, terfelindu-i și terorizîndu-i prin bande de bătăuși.

Sandu Rășcanu nu manevra în întrunirile electorale ale lașilor de acum 40 de ani, cu mai mult dispreț de legi și de oameni, cum a făcut'o d. Cerchez la întrunirea comercianților de Duminică.

Ce înjosire pentru comercianții lașilor, Bălților și Sorocei, dacă ar proclama de conducător al lor pe acel care uzează de ast-fel de procedee; și nici n'ar fi capabil să uzeze de altele.

Dar să presupunem că d. Cerchez tare pe laudele ditirambice pe care generalul Averescu le-a făcut la Roma regimului fascist, s'ar juca de-a fascistu pentru care, procedeurile cele mai revoltătoare sunt legitime, dacă rezultate obținute sunt bune, să examinăm la ce ne putem aștepta la Președinția Camerei de Comerț, de la d. Cerchez.

Pentru a conduce o Cameră de comerț, trebue pe lîngă inteligență, și o mare autoritate morală, o pricepere desăvârșită profesională câștigată sau prin practicarea efectivă a comerțului și industriei, sau o mare cultură generală unită cu specializarea în problemele economice ale timpului.

In care din aceste categorii am putea așeza pe d. Cerchez?

D. Cerchez n'a avut nici o dată ca principală ocupațiune comerțul sau industria. Eu am avut altă dată un debit de desfacerea produselor fermei și viilor mele. Am avut și am pe moșia mea o moară țărănească cu un motor de 48 cai putere, cu 2 pietre. Totuși nu m'am considerat nici comerciant, nici industriaș, pentru că cu acestea erau principala mea ocupațiune; și de aceia n'am cerut înscrierea pe listele Camerei de Comerț.

D. Cerchez ca agricultor, făcea parte din sindicatul agricol Iași. Când a crezut că Camera de Comerț poate fi lucrativă și-a adus aminte că pe moșia familiei este o crâșmă de țară. Când sindicatul micilor morari a putut smulge de la marii morari o participare la furnitura făinei germanilor în războiu, și'a adus aminte că are pe moșie o moară (cînd locomobila n'are de ireerat) și a participat la avantajele acestui sindicat; iar după războiu a intrat cu o participare de 16 la sută în „Exploatarea Morei Moldova“ cu d. Drăcșineanu contabilul lui Haier, devenit și dânsul mare industriaș, și alți, —exploatare temporară care expiră la 1 Iunie 1927.

D. Cerchez și-a schimbat profesiunea după împrejurări și adevărul este că n'a avut nici o dată vr'o profesiune. Dovada a făcut'o prin inconștiența cu care a tratat opera lui Șerban, crezând că principala atribuție a Camerei de Comerț, este eliberarea de certificate.

Că n'are nici o competență în ale comerțului și industriei și că este analfabet în cele economice, a dovedit'o d. Cerchez când s'a încumetat să secundeze ca secretar general, pe binevoitorul Meissner ministru de industrie și comerț în guvernul din 1918 și a fost constrâns de propriul său partid să părăsească demnitatea ministerială, ba n'a lipsit mult să fie expulzat din partid, tocmai pentru calitățile minunoase de comerciant și industriaș pe care și le dăduse.

Cu aceste lipsuri de competență și cultură economică, d. Cerchez nu va putea face la Camera de Comerț, condusă de D-sa, de cât o bucătărie politică ordinară. Aceasta îmi dă dreptul să scriu că președinția d-lui Cerchez ar fi o rușine, — pentru că astăzi, cum au spus o d-nii Briand și Stresemann la Geneva, frontul economic primează pe cel politic, și Camerile de Comerț sunt chemate la un mare rol atât național, cât și internațional.

Dar președinția d-lui I. Botez?

S'o examinăm.

A. A. BADAREU

Germania nemulțumită

de felul cum s'a alcătuit consiliul Ligii Națiunilor

Complectarea consiliului Ligii Națiunilor prin locurile nepermanente (Polonia, România, Belgia, Cehoslovacia etc.) a nemulțumit pe germani.

„*Lokal Anzeiger*“ scrie:

„Compunerea actuală a consiliului e cea mai defavorabilă pentru Germania. Măștile au căzut. De-acum nu mai e nevoie se lua precauțiuni față de Germania, care poate fi tratată după bunul plac“.

„*Kreuz-Zeitung*“ scrie în aceaș senz:

„Consiliul Societății Națiunilor nu-i altceva decât un instrument al așa ziselor State învingătoare. Izolarea Germaniei în consiliul popoarelor, este nedemnă“.

Din toată lumea

Mussolini savant.— Dictatorul italian nu se ocupă numai cu politica. Grelele probleme de Stat și marea răspundere pe care și-a asumat-o, îi dau totuși răgazul de a cultiva știința și artele.

Se anunță că d. Mussolini va trece în curând doctoratul în litere, susținând teza în limba germană. Teza este o analiză a operei poetului german Klopstock.

*

Miss America.— Am arătat cu alt prilej obiceiul americanilor de a alege în fiecare an pe cea mai frumoasă femee din Statele-Unite. Ea capătă numele de „Miss America“ timp de 12 luni, și se bucură de avantagii speciale.

Săptămâna trecută a fost aleasă o nouă Miss America în persoana d-rei Norma Smallwood o tânără fată de 18 ani și care poartă părul lung. Se pare că tăierea părului a început să iasă din modă.

*

Se amână zborul peste Atlantic?. — Se știe că aviatorul francez Fonck pregătise să treacă Atlanticul, într'un singur zbor, de la New-York la Paris. Aeroplanul lui Fonck are trei motoare (în total 1200 cai putere) și e în greutate de peste 12 tone. La expedție mai sânt asociați un aviator american, un radiotelegrafist francez și un mecanic rus.

In tot cursul lunei Septembre, Fonck a trebuit să-și tot amâne plecarea, din diverse motive. In ziua fixată (16 Sept.) s'a defectat un rezervor. Apoi s'a dezlănțuit furtună pe ocean.

Se anunță acum că sezonul e prea înaintat și foarte neprielnic pentru raiduri de aviație. E probabil că raidul lui Fonck va fi amânat pe anul viitor.

Actualități politice

Tratatul cu Italia nu va fi ratificat

Protestul tuturor factorilor politici împotriva tratatului italo-averescan va reuși, desigur, să oprească consumarea gafei generalului Averescu.

Se dă ca sigur că — datorită unei i alte intervenții — tratatul nu va mai fi prezentat parlamentului spre ratificare.

Astfel vom răspunde Italiei cu aceiași monedă. Dacă pentru Italia nu i oportună ratificarea tratatului Basarabiei, nici pentru România nu-i oportună ratificarea tratatului intereselor italiene în Balcani.

Intriga

Se încearcă o ultimă intrigă contra fuziunei național-țărăniste, afirmându-se că d. Iorga pretinde numaidecât șefia. Altfel, d-sa va alcătui un alt partid, cu program de continuitate de guvernământ.

Alt partid, ar însemna o alipire de averescani. Dar tocmai d. Iorga a fost cel mai ireductibil adversar al averescanismului.

Continuitate, ar însemna închinăciune față de liberali. Insă tocmai d. Iorga a preconizat de curând lupta contra liberalilor.

Se atribue deci d-lui Iorga intenții imposibile. Dar fiindcă e vorba de d. Iorga .. Mai știi?!

X.

Din lipsă de grîu

francejii sânt gata să mînînce ovâs

In Franța nu s'a făcut grîu destul. Și în actuala criză financiară nu-i de loc recomandabil a importa grîu din străinătate.

In situația aceasta, francejii și-au adus aminte că în Anglia și America se consumă făină de ovăs. Și, slavă Domnului, anul acesta este ovăs berechet.

Specialiștii franceji propun să se introducă în pâne 20 la sută făină de ovăs,—făină gustoasă și bună pentru stomah. Se mai propune întrebuințarea făinei de ovăs în bucătării, la prepararea mâncării.

Iată o problemă interesantă. S'ar putea discuta, cândva, și la noi...

CAZUL LUDOVIC DAUȘ

Parchetul Chișinău, făcând cercetări în jurul cazului Ludovic Dauș, fostul director al Tearului Național, a stabilit că n'a fost împușcare intenționată. D. Ludovic Dauș a vrut să lovească pe actorul Anghelescu cu mânerul revolverului, iar acesta s'a descărcat de la sine. In consecință, afacerea a fost deferită secătoriei ocolului I urban.

URAGANUL DIN FLORIDA

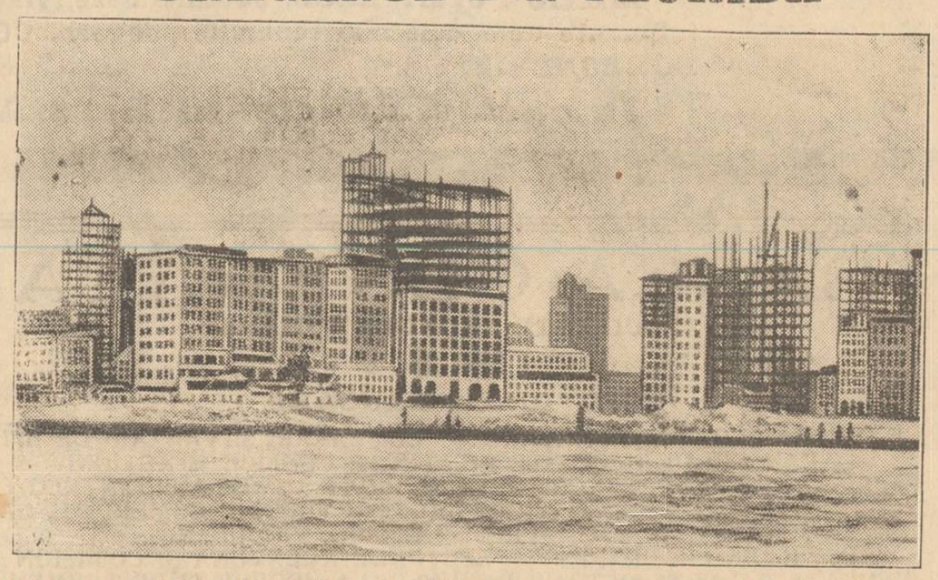

O vedere a orașului balnear Miami, distrus de groaznicul ciclon. Case cu 10 și 20 etaje s'au prăbușit în câteva minute; vapoarele din port s'au scufundat; trenurile au fost aruncate de pe linie, iar automobilele luate pe sus. Mii de oameni și-au găsit sfârșitul.

ASPECTE

Nu ne trebue învățători!

Fiecare zi aduce o nouă surpriză în afacerea propagandei culturale a guverului averescan; am subliniat intențiile noului om al școalelor de a suprima două școli normale de învățători: cea din Fălticeni și cea din Avrig.

Informații apărute în ziare vestesc că și școala normală de învățătoare din Dorohoiu este amenințată cu desființarea din cauza unor neînțelegeri între corifeii averescani din acel ținut. Școala din Dorohoiu este frecventată în mare parte de tinerele basarabence cari se dedică misiunei de învățătoare; dacă se desființează școala, parte din eleve vor întrerupe studiile pentru că nu se pot găsi locuri pentru toate în școlile existente și de acum înainte basarabencele vor fi mai puține în școlile normale de prin regat sau Ardeal, fiindu-le imposibil să se îndepărteze prea mult de casă.

Argumentele acestea, simple, fac parte din memoriul adresat de părinții elevelor de la Dorohoiu, ministerului instrucțiunei publice, în speranța că se va reveni asupra măsurii proectate.

Aceiași speranță o închid în suflet și părinții elevelor din Fălticeni și ai acelor din Avrig; dar în fața intereselor meschine ale politicianilor locali, desigur că dragostea de carte a elevilor și interesul superior al țării de a se combate analfabetismul, nu înseamnă nimic.

Și astfel, trei școli normale vor fi desființate fără ca nimeni din acei cari se consideră marii propagandiști ai culturei să spună un cuvânt, să încerce o reparațiune.

In vremea aceasta, d. Octavian Goga care—deși ministru de interne — ar mai avea poate și oarecari obligațiuni față de cultura țării, s'a reîntors din străinătate și a anunțat reforme nouă: reorganizarea jandarmeriei, a poliției comunale și a siguranței...

Fără îndoială că aceste reforme sânt mult mai utile decât reformele școlare; regimu actual are nevoe de jandarmi și agenți de siguranță bine instruiți, iar nu de învățători cari pot deveni elemente subversive.

Școlile normale desființate vor adăposti probabil cătărmi sau brigăzi de siguranță și astfel programul cultural, contrasemnat de d. Sadoveanu, s'a va fi adus la îndeplinire.

G. SPINA

Bolșevicii gata să cucerească China

Armatele din Canton înaintează spre Peking

Trupele bolșevice chineze, pornite din Canton, au trecut de Hanken și înaintează în regiunea principală a țării. O coloană se îndreaptă spre Shangai, iar grosul armatei merge spre Peking, dealungul căei ferate.

Trupele bolșevice sunt foarte bine organizate și conduse, posedând material suficient și aeroplane din cele mai moderne. Numărul lor se evaluează la 200.000 soldați. Fabricele de arme și muniții din Canton și Han-Yang lucrează în permanență.

Bine înțeles că la mijloc e mâna Rusiei care finanțează și conduce acțiunea bolșevicilor chineji. Chiar comanda armatelor din Canton este, în mare parte, în mâna ofițerilor ruși.

Pe drumul Chinei, sovietele rusești vor să lovească în burghezia europeană, și în special în Anglia. Situația e destul de critică și poate deveni periculoasă.

VOCI DIN PUBLIC

In jurul concursului hippic

Câteva lămuriri necesare

Cu prilejul unui „Jurnal de bord“

de *Locot T. Paulian*

Ne obișnuisem să privim pe d. Em. Serghie epuizându-și proza în chestiuni mai apropiate de preocupările Domnie-Sale. cotidiene, și de aceia nu mică ne-a fost surprinderea văzându-l că invadează—prin însemnările din „*Politica*“- într'un domeniu care-i este cu desăvârșire străin: cel hippic. Dacă „Jurnalul Domniei-Sale de bord“ ar fi avut cel puțin calitatea obiectivității, am fi fost recunoscători; dar lipsit de această calitate, nu putem lăsa pe autorul său, să-și imagineze că este suficient a asista odată în viață la un concurs hippic pentru ca apoi să se erijeze în critic sportiv, înșirând expresiuni care constituesc o necuviință atât la adresa concurenților și a comitetului organizator, cât și a publicului ieșan.

Și e te surprinzător că în redacția „*Politicei*“, nu s'a găsit nimeni să-i cearnă calificative deșarte cu cari a gândit că și poate învălui ignoranța pe acest tărâm. Astfel: noi profesioniștii sportului hippic nu cunoaștem încă ce însemnează „călăria savantă, în materie de obstacole și nu știm în ce tratat de echitație a descoperit Domnia-Sa acest termen.

Faptul că încearcă ironizarea parcusurilor de doamne — la care se reduc de altfel insinuările sale asupra concursului hippic — dovedește o complectă lipsă de politețe față de concurentele care s'au prezentat în genere foarte bine, și la care dacă nu s'a priceput să aprecieze alte calități equestre, putea totuși să se mulțumească cu o lecțiune de curaj.

In ceia ce privește „*Cupa*“ pentru atribuirea căreia d. Serghie este „*revoltat până la indignare*“—pe scara sensibilității D-Sale, indignarea stă mai presus de cât revolta—aceasta este produsul unei imaginații supra excitate, căci nimeni din comitetul de organizare sau juriul de apreciere nu s'a gândit să decearnă cuiva un asemenea premiu.

Nu s'a înregistrat vre un record de căderi la Iași, dar n'ar fi de mirare ca ieșenii să înregistreze că recordul sfidării bunului simț îl deține un ziarist ieșan.

Gradul de pregătire al cailor cari s'au prezentat la concurs (și cari cu o săptămână înainte a luat parte și la Botoșani), nu poate decât să bucure pe orice cunoscător obiectiv, care a urmărit evoluțiunea cailor de concurs hippic de la războiu până în prezent. Parcursurile fo rte

CEI CARE SE DUC

COLONELUL GH. LICIU

de *colonel Const. Ionescu*

La trista solemnitate a înmormântării colonelului Gh. Liciu, d. colonel Const. Ionescu, comandantul Reg. 13 inf. a rostit următoarea impresionantă cuvântare:

Intristata adunare

Zăbranicul negru care de la o vreme par'că prea des îndoliază Iașul, ne încinge astăzi din nou sufletele prin moartea iubitului nostru Colonel Gh. Liciu.

Mulțimea de camarazi, prieteni și cunoscuți ce au venit să umple locașul sfânt în care rămășițele sale pământești odihnesc somnul de veci, este dovada necontestată a golului pe care el îl lasă, prin moartea sa, în sufletele noastre ale tuturora.

Născut la 22 Aprilie 1866 în Iași, Gh. Liciu intră la vârsta 19 ani în școala de ofițeri, obținând după doi ani gradul de SubLocotenent.

Distins dela primele începuturi ale carierei sale, el urcă ușor treptele erarhiei militare. Devenind ofițer de Stat Major, exercită această atribuțiune la diferite mari Comandamente, în special la acela al Corpului 4 Armată.

Comanda între timp compania de elevi a școalei fiilor de militari din Iași și fiindcă Iașul copilăriei sale îi era nespus de drag, se fixează aici pentru a comanda Regimentul 13 „Ștefan cel Mare“ și în cele din urmă Brigada 15 Infanterie din Iași.

Fire blajină și minte luminată, colonelul Gh. Liciu câștigă repede dragostea și încrederea tuturor celor ce-l înconjurau.

El moare la vârsta de 60 ani lăsând regrete unanime.

In mulțimea de cunoscuți care iau parte la doliul familiei sale, la doliul acesta al Iașului întreg este cineva care tăcut, abătut și frânt de durere, se asociază din toată inima; este cineva care în vremuri grele simțind aproape de tot căldura sufletului nobil care era colonelul Gh. Liciu, se lasă acum de bună voie pradă durerii și făgăduește aici solemn că nu-l va uita nici odată. Acel cineva este Corpul ofițeresc și al ostașilor reangajați din Regimentul 13 pe care defunctul l'a comandat în ultimii ani ai carierei sale militare.

Ca șef al Regimentului 13

(Continuarea în pag. IV a)

(Continuarea în pag. IV a

Astăzi și în fiecare seară, la

„PRINCIAR“

STRADA LĂPUȘNEANU No. 44

renumita orchestră a Fraților Lupu

ZILNIC BUFET RECE, băuturi alese, vinuri în sticle înfundate dela cele mai renumite podgorii, COFETĂRIE, BOMBONERIE, etc.

In curând delicioasa Bere Azuga

BANCA GENERALA

SOCIETATE ANONIMĂ ROMÂNA

- I A Ș I -

SECȚIUNEA BANCARĂ

FACE ORICE OPERAȚIUNI BANCARE: CUMPARARI ȘI VANZARI DE EFECTE
AVANSURI DE DEPOZITE DE EFECTE PUBLICE ȘI ACȚIUNI
EMISIUNI DE CECURI ȘI SCRISORI DE CREDIT a/. ROMANIEI INTREGITE
DESCHIDE CONTURI CURENTE, SCONT DE PORTOFOLIU COMERCIAL, GAJURI
SECȚIE SPECIALA DE INCASSO, VINCULARI
SECȚIE DE ASIGURARI — — SECȚIE DE AGENTURA ȘI COMISION
ELIBEREAZA CARNETE PENTRU DEPUNERI LA VEDERE ȘI PE TERMEN FIX
IN CONDIȚIUNI AVANTAJOASE

SECȚIE DE AGENTURĂ ȘI COMISION

Avem onoare a anunța Onor. noastră clientelă și în general pe D-uii comercianți și industriși că deținem reprezentanța a diferitelor case comerciale și făbrici din GERMANIA, FRANȚA, ELVEȚIA, CEHO-SLOVACIA, ITALIA, BELGIA, pentru următoarele articole;

MANUFACTURĂ: Ștofe pentru haine și paltoane, Satinuri, Albituri, Poplinuri, Tifoane, Organdiuri, Barcheturi, Pături, Furnituri de croitorie, etc. etc.

GALANTERIE: Broderii, Batiste, Ciorapi, Fire de matasă artificială, Nasturi de sidef, Piepteni, Articole pentru croșetat etc. etc.

COLONIALE: Ciocolată, Bonboane, Cafele Alune americane, Sare de lămâie, Piper, Orez, Rahat, Halva, Brânzeturi din Banat, Paste făinoase, Biscuți, Lumânări etc.

precum și alte diverse articole ca: Hârtie Mucava, Hârtie ambalaj, Parafină americană, Spirt rafinat și denaturat, Tacâmuri de os și de alpacca, Ghips, Cridă, Lacuri, Vopsele, Pile, Funduri de scaune, Ape Minerale din toate sursele străine și din țară, Ceară, Fitil, etc

Rugăm cereți oferte.

SECȚIUNEA ASIGURARE

Reprezentanța Generală a Societății Anonime de Asigurări **„PREVEDEREA“**

Capital social și rezervă Lei 50.000.000

Asigurări cuntra riscurilor de:

„INCENDIU“ In condițiunile cele mai avantajoase și contra tuturor riscurilor.
„TRANSPORT“ Maritim, Fluvial și Terestru inclusiv riscurile de ghiață, mine, captură, etc.
„GRINDINĂ“ Cu dispozițiunile cele mai prielnice.
„ACCIDENTE“ Asigurări individuale cu și fără restituirea primelor Asigurări de răspundere civilă sub toate formele, Automobile, fie dauna directă sau indirectă.
„FURT PRIN SPARGERE“ Mobile, Mărfuri și Case de fier. Dispozițiuni speciale pentru Bănci și Instituțiuni financiare.
„VIAȚĂ“ cu examinarea medicală, caz de moarte, mixte, zestre etc. cu tarife foarte convenabile
„VIAȚĂ“ (Capitalizare) pe timp de 15 ani cu plata ratelor lunare cu tragere la sorț lunare, precum și asigurări de
„VIAȚĂ“ fără examen medical

Nu lăsați avutul în voia soartei

ASIGURAȚI-VA

la „ASIGURAREA ROMANEASCA“

Societate Anonimă Română de Asigurări Generale

IAȘI str. Lăpușneanu 17--19

Liceul de băeți și Școala superioară de Comerț „M. COGALNICEANU“

Școli cu drept de publicitate

IAȘI, C. A. ROSETTI 8

La aceste școli, cu aceleași drepturi ca ale statului, se primesc: a) In clasa I-a de liceu elevi fără examen de admitere; b) Elevii ce urmează cl. IV-a la acest liceu, au dreptul să treacă în cl. V-a, dând examenul de admitere al acestei clase, cu profesorii respectivi; c) La Liceu pe lângă clasele ordinare, anul acesta va funcționa și clase paralele, cu taxa ca la școlile statului; d) La școala superioară de Comerț va funcționa numai cl. V-a și VI-a.

Cancelaria este deschisă în fiecare zi de lucru între orele 10—12 a. m. și 4—6 p. m.

„COMERȚUL FORESTIER“

SOCIETATE ANONIMĂ ROMÂNĂ

IAȘI -- Sediul central str. Ștefan cel Mare 4

(la Banca Româno-Franceză)

Depozit de Cherestea

EN-GROS și EN-DETAIL

STRADA UZINEI No. 23

(vad comercial de cherestea de zeci de ani)

Bogat asortat cu tot felul de materiale lemnoase, servind prompt extrem conștiincios și cu prețuri mai eftine ca oriunde.

Facem mari înlesniri de plată fără nici o dobândă.

Licitație

Direcțiunea Liceului Internat din Iași primește oferte pentru vinderea:

1). Unui coș de tablă pentru uzină, lungimea 33 m.

2). Unui cazan de aburi cu suprafața de evaporare . . m. p.

Licitația va avea loc la 10 Octombrie a. c. și începe de la prețul de lei 15 pentru kilogramul de metal.

Obiectele se pot vedea în fiecare zi la serviciul mecanic al școalei.

Banca Centrală de Nord

Face operațiuni bancare ca:

Scont de portofoliu comercial, gajuri, deschide conturi curente, **făcând înlesniri micilor comercianți și industriași.**

Acordă împrumuturi și avansuri pe efecte publice, bonuri și mărfuri. Primește depozite de bani la vedere și pe termen fix.

Participă la întreprinderi industriale și comerciale. Secție de agentură și comision.

Se repară Galoși

— la —

Lustrageria Americană

Strada Cuza-Vodă

colț cu str. Săulescu fost Cristal

Mai eftin și mai bine ca în toate părțile.

Guma nu e roșie și ghimpată cu zimți la fel ca și galoșii.

SALI PORJES

Modă și confecțiune

face cunoscut onor. clientelă sosirea sa cu un bogat asortiment de *Mantouri, Rochii, Pălării* și alte *Noutăți.*

Modele originale.

IAȘI, PIAȚA UNIREI

DE VÂNZARE un loc de circa 400 m. p. cu una pivniță pietruită, situat în stradela Drăghici No. 4.

A se adresa M. Mihailescu, Pungești—Vaslui.

DE VÂNZARE, o casă, 3 odăi și dependințe, construcție nouă. Ghica Vodă No. 31.

SE CAUTĂ pentru închiriat o odaie și-o bucătărie, în centru.

A se adresa Bărboi 6.

DE VÂNZARE prin licitație publică în pretorul Tribunalului Iași Secția III-a în ziua de 29 Septembri 1926 orele 12 din zi. Imobilul proprietatea soților Maria și Theodor Ghiurtz, 1) compus din 4 camere construcție din cărămidă acoperită cu tablă, 2 cerdacuri de lemn, 2 subsoluri de piatră și una pivniță pietruită. 2) Una clădire în lungime de 20 metri ce servește ca local de moară, construită din chirpici pe temelie de piatră și acoperită cu tablă. 3) Una șură magazie construită din scânduri. 4) Un teren în suprafață de 7830 m. p. însalație de apă în curte, tramvai, lumină și canal în fața casei.

Doritorii de a cumpăra acest teren și imobil se pot adresa până în ziua licitației proprietarilor în Iași str. Sărărie No. 1,

STUDENTĂ anul I, prepară în cursul anului 1925-27 elevi(e) curs primar și liceal, etc.

A se adresa la ziar.

DE INCHIRIAT de la 26 Oct. 1926: 2 prăvălii, 2 camere și bucătărie, 3 camere și bucătărie, 4 camere bucătărie și bae instalată. A se adresa avocat Cristofor Cuza Vodă 42 bis.

România

Corpul Portărelor Trib. Iași

No. 525

Publicațiune

Anul 1926 luna Iunie în 19 zile

Conform art. 481 și urm. pr. civ. se publică spre cunoștința generală că în baza adresei Trib. Iași s. III-a No. 12275 | 926 cu procesul verbal No. 525 din 11 Iunie 1925 s'a aplicat sechestru pe veniturile imobilului din Iași strada Petru Rareș No. 9 bis, rămas pe urma defunctului S. Wachman și apănit de Rebeca și Aneta Wachman până la concurența sumei de 50.000 lei cu procente comerciale dela 28 Ianuarie 1926 cu cheltueli la pretenț a creditorului Isidor A. Juster din Iași.

Șef Portărel Indiscifrabil

Secretar V. Ionescu

In preajma alegerii Comunale la Hârlău

Populația dorește o listă cetățănească

Hârlău.— Proectul de Electrificare, Canalizare și pietruire a orașului, făcut de fostul Consiliu Comunal și care s'a fost adresat în această privință la diverse companii de Electrificare, Canalizare și Pavoazare, începând chiar unele tratative cu „Allgemein Electrizität Gesselschaft“,—au rămas nerezolvate din cauza dizolvării consiliului Comunal.

Ne aflăm în preajma alegerii comunale ce-a fost definitiv fixată pentru ziua de 20 Octombrie a. c. Lupta pentru demnitatea de primar se anunță aprigă.

Se dă ca sigură formarea unei liste unice a opoziției contra actualei comisii interimare de sub președința d-nului Hanus.

Dar majoritatea cetățenilor nu agreiază amestecul politicei în alegeri comunale, unde e nevoe de armonie între toți cetățenii orașului, fără deosebire de partid. Înțelegem formarea unei liste de buni gospodari cari, indiferent de culoarea lor politică, să se străduiască să realizeze planul de Electrificare, canalizare, pietruire a orașului cu pietre cubice și readucerea oborului de vite și cereale în oraș, a cărei mutare a fost atât de dăunătoare comerțului local.

Acestea le poate realiza numai o grupare de buni cetățeni, dintre care n'ar trebui să lipsească persoana d-ui Lozner. D-sa a dovedit în tot timpul cât a stat la conducerea primăriei, pricepere de adevărată gospodărie orășănească și preocupare de tot ce-i necesar pentru progresul orașului.

Să-l vedem deci pe lista independentă a gospodarilor locali și orașul nostru va avea cu toată siguranța problemele cap tale rezolvate.

PLANTUS

D-ra Marthe Régnier, de la Renaissance, spune: „Imi place în fiecare zi mai mult delicioasul dv. săpun Cadum. Săpunul Cadum contribue mai mult pentru înfrumusețarea tenului și nutriția pielei de cât oricare alt săpun și păsrează epidermei frăgezimea naturală.

Matchul de Popice

Victoria—Vidra 2 - 0

Mercuri 22 Sept. crt., a avut loc în sala „Sport și Muzică“, primul match de popice, între echipele „Victoria“ și „Vidra“, ambele din localitate.

După prima repriză care a ținut trei jocuri, „Victoria“ are 104 puncte iar „Vidra“ 97 puncte.

Rezultatul a fost 1—9 în favoarea „Victoriei“.

In această repriză, d. Puiu Romeo, membrul echipei „Victoria“, a lovit, dintr'o singură lovitură, toate popicile.

In repriza doua jocul a fost mai slab. Repriza a durat 4 jocuri.

Rezultatul a fost tot 1—0 în favoarea „Victoriei“.

In această repriză a fost mult aplaudată „tangenta“ d-lui dr. Tănăsescu, membrul „Vidrei“.

S'au remarcat: dela „Victoria“ d-nii: loc. Toporescu, Th. Tăzlouanu, Puiu Romeo și Lily Gaube; iar dela „Vidra“ d-nii: dr. Tănăsescu, Aurel Gelmeți, Georges Băncilă și Ionescu Const.

Arbitri, d-ni: av. Dumbravă și stud. Ion Pascu, corecți.

Rezultatul final a fost 2-0 în favoarea „Victoria“.

Sorel.

Un trust european al lemnului

Și România invitată a face parte din trust

Mai multe casse mari din localitate, pentru industria și exportul lemnelor, au primit eri câte o adresă — prin care sunt întrebate dacă vor să aderă la trustul lemnelor din Europa, care se înființează acum

Din trust vor face parte Germania, Cehoslovacia. Finlanda, Polonia, Suedia și Elveția.

In curând va avea loc la Amsterdam—un mare congres al caselor industriale și exportatoare de lemn, din țările sus menționate, pentru a se hotărâ compunerea trustului.

Din Fălticeni

Tragicul sfârșit al unei tinere eleve

Fălticeni. — Eleva S. Zalmanovici din cl. VI profesională era perfect sănătoasă. Așa de sănătoasă și de bine dezvoltată, încât a început să se teamă de obezitate.

Urmând sfatul unor prietine, tânăra fată a băut acum câteva luni, o cantitate mare de oțet.

Imediat după aceasta s'a îmbolnăvit grav și după suferințe grozave, a încetat din viață, Marți 21 Septembre, nefericita a fost înmormântată, fiind condusă la ultimul loçaș de membrii familiei și colege.

Acest fel de sinucidere fără voe a impresionat adânc orașul nostru.

L. Negru.

DIN PAȘCANI

Lumină. — Actualmente au loc sub conducerea inginerului Koch probele de aprinderea becurilor și luminarea cu electricitate a orașului. Incercările de până acum au dat un rezultat foarte safisfăcător, producând o lumină clară și plăcută, în întreg orașul.

In curând va avea loc de către o comisiune a primăriei, recepționarea uzinei cu instalațiile ei din oraș.

Furt nedescoperit.— Până în prezent, poliția locală, n'a reușit încă să descopere autorii furtului, în valoare de Lei 20.000 marfă, de la croitoria Simon, din str. Mare.

VESTITOR

Din Botoșani

Bălușeni-Botoșani.—Atac banditesc.— Zilele trecute, un atac banditesc s'a făptuit de către câțiva indivizi pe șoseaua. Botoșani-Orășeni, la punctul numit „pădurea Rai“.

Comerciantul Cost. Agavriloaiei, din Coșula, pe când se înapoia din Botoșani cu căruța încarcată cu marfă, a fost întâmpinat de hoți și jefuit de bani și obiecte, tot odată bătându-l îngrozitor.

Strangulare.—La pădurea „Rediu“, de pe teritorul com. Stânceni de lângă Botoșani, niște locuitori din satul Tulbureni, au găsit spânzurat pe plăcășul Ioan Petrea din Botoșani.

Bălan.

INFORMAȚII

x **Pentru sinistrații din Bacău.**—Din inițiativa comitetului corporațiilor Iași, s'au adunat pentru sinistrații din Bacău, sumele de mai jos, pe listele de subscripție încredințate persoanelor următoare:

Gh. Ciurea Inspector 12414 lei, C. M. Pancu 3795 lei, D-trie N. Gafencu 520, Ioan Adamiu 505 Ioan Zamfir 300, N. Dimitriu 2890, Vas. Arsenie 500, Iosub Aron 1990, Florea Gugui 620, Const. Codreanu 240, Gh. M. Ionescu 260, Gustav Cornelsohn 650, Andrei Sarca 195, Iosef Marek 750, Strul Aron 500, Frații Davidovici 605.

Total 26934 lei.

x Membrii asoc. gen. a medicilor filiala Iași, sunt rugați a se întruni în ziua de *24 Sept. ora 8 s ara* în localul cercului A. M. I. din str. Lăpușneanu pentru alegerea comitetului.

Aceasta este ultima convocare.

ULTIMA ORA

Lupta pentru răsturnarea regelui Spaniei

— Primo de Rivera îşi teme persoana —

Berlin 23.— Din San Sebastiano se anunţă că numeroşi fruntaşi politici au hotărât să lanseze un manifest către ţară în ziua deschiderii parlamentului, în care să expue programul pentru răsturnarea dictaturii.

Toate partidele politice din Spania sunt adversare ale monarhiei, astfel că situaţia regelui Alfons este limpede. El nu va mai putea să-şi menţie tronul.

Partidele au luat atitudine făţişe şi în contra lui Primo de Rivera. Dictatorul şi-a pregătit trupe personale din elemente credincioase în toate garnizoanele din ţară.

Raporturile cordiale

româno-germane

Berlin 23.— D. Mitilineu, ministru de externe al României, a declarat corespondentului din Geneva al ziarului „Tagliche Rundschau" că deocamdată nu sunt tratative cu Germania pentru regularea chestiunilor financiare pendinte.

Este însă convins că prin rezolvirea chestiilor în litigiu, se vor strânge cât mai mult raporturile cordiale dintre cele două ţări.

Cercurile oficiale germane, continuă d. Mitilineu, nutresc sentimente amicale faţă de România şi speră într'o soluţionare favorabilă a tuturor problemelor româno-germane.

Enver Paşa trăeşte

Ingrijorare la Angora

Paris 23.— Din sursă arabă se anunţă că Enver Paşa nu este mort, ci trăeşte la un şeic, la frontiera turco-persană.

Enver Paşa şi a oferit serviciile şahului Persiei, pentru reorganizarea armatei persane.

Ştirea aceasta a provocat îngrijorare la Angora, de oarece Enver Paşa este cunoscut ca duşman al lui Mustafa Kemal.

ELIBERAREA CELOR ARESTAŢI

în urma atentatului contra lui Mussolini

Roma 23.— Se anunţă oficial că cei 250 de arestaţi în urma atentatului contra lui Mussolini au fost puşi în libertate, fiind menţinut numai atentatorul Lucetti.

Gineri care-şi ucid socrii

Corespondentul nostru din Bacău, ne comunică două întâmplări tragice.

In satul Secuieni săteanul Gh. Niţă Macovei, în urma unei certe cu socrul său, l'a înjunghiat în chip sălbatec.

In stare gravă, rănitul a fos internat în spital.

In satul Serbeşti. un alt ginere, tot într'o ceartă a bătut pe socrii săi Ioan şi Aneta Poroian aşa de grav, că am i au trebuit să fie internaţi în nesimţire în spital.

Groaznicul ciclon din Paraguai

Londra 23.— Au mai sosit următoarele amănunte despre ciclonul din Incarnacion (Paraguai).

Oraşul este în mare parte distrus. Numeroase mari clădiri s'au prăbuşit complect. Uzina fiind nimicită, oraşul a rămas în întuneric.

Sunt până acum 150 de morţi şi 500 de răniţi. Vapoarele din port s'au scufundat.

Trenuri sanitare au fost trimise la faţa locului.

Delegaţii părăsesc Geneva

Geneva 23.— D. Zaleski, ministrul polon de ext rne, a părăsit eri Geneva.

O parte din delegaţia franceză, în frunte cu Loucheur şi Jouvenel, pleacă mâne.

Comisiunile se grăbesc pentru a termina lucrările până la sfârşitul lunei. Astăzi vor avea loc şedinţe de noapte.

Starea sănătăţii Regelui este bună

Bucureşti 23.—Doctorul Cristide a declarat că starea sănătăţii M. S. Regelui este foarte bună. Operaţia a fost foarte uşoară şi n'a prezentat nici o importanţă.

Suveranul citeşte şi lucrează fără nici o greutate. Peste două zile va părăsi patul.

Mareşalul palatului, care fusese chemat la Sinaia, s'a întors apoiat la Bucureşti.

O alianţă sârbo-bulgară?

Belgrad 23.— Ministrul de finanţe bulgar a declarat corespondentului ziarului „Politika" că Bulgaria trebue neapărat să încheie un tratat de alianţă cu Jugoslavia.

Ministrul bulgar a dat asigurări că activitatea comitetului macedonean va înceta cu desăvârşire.

Procesul la Chişinău

al fraudelor de la depozitul de subsistenţă Iaşi

Chişinău 23.—La consiliul de război a început eri procesul fraudelor comise la depozitul de subsistenţă al corpului IV armată laşi. Procesul a fost strămutat dela laşi la Chişinău pentru suspiciune legală.

Sunt implicaţi intendantul căpitan Cortez, locot. Cotofide, plot. Gheorghiu şi sergentul Hoenig.

In apărarea acuzaţilor au sosit din laşi avocaţii Pogonat, A. Schreiber, Rodoş, Hax şi Ghimpeteanu.

Vor fi ascultaţi 40 de martori, între care şi generalul intendant Alex ndrescu.

INCENDIU

Bucureşti 23.— Astă noapte un incendiu a distrus o parte din locuinţa d-lui Jaques Gold din str. Nisipari 61.

Vizita d-nei Wilson în Cehoslovacia

Praga (Ceps).—Zilele acestea Cehoslovacia a fost vizitată de d-na Wilson, văduva străluitului om de stat al Americei. Ea a fost însoţită de fratele ei, ministrul Carthy şi a venit să viziteze ţara pentru care nemuritorul ei soţ a avut o aşa mare simpatie şi la a cărei libertate a contribuit într'o însemnată măsură.

După ce a vizitat Praga d-na Wilson a plecat la Tepolceanky unde a vizitat pe preşedintele republicei. De aci pleacă în România unde va rămânea câteva zile la Sinaia.

Poliţist bătăuş

Bucureşti 23. — Subcomisarul Chendiu a bătut grav la circ. XVI-a pe d-nul Gheorghian din str. Silvestru care-i făcuse observaţii în chestii de salubritate publică.

D. general Nicoleanu, prefectul poliţiei, a suspendat imediat pe sub comisarul bătăuş, înaintându-l parchetului.

Un nou atac banditesc la Tulgheş

Piatra Neamtz.— Autorităţile au fost informate de un nou atac banditesc.

Mai mulţi săteni din Curcea pe când treceau prin pădurile de lângă Tulgheş, au fost acostaţi de 3 indivizi înarmaţi cu carabine.

Sătenii au fost nevoiţi să se culce la pământ şi apoi pe rând, unul după altul au fost efuiţi de bani şi alimente.

După vorbă, banditii par a fi nişte unguri.

Jandarmii au pornit în urmărirea banditilor.

Kaiserul Wilhelm speră

Berlin 23.—„Berliner Tageblatt" anunţă că printr'o telegramă transmisă asociaţiilor naţionaliste din Nurnberg, ex-kaiserul Wilhelm îşi exprimă speranţa că foştii combatanţi vor sta în primele rânduri când va fi vorba de restabilirea monarhiei în Germania.

CAMERA DE COMERT

Complectarea listei d-lui Botez

Se pune şi o listă independentă pentru categoria 4-a

Astăzi se vor compleeta ambele liste de candidaţi pentru alegerea dela Camera de Comerţ.

Pe lista d-lui Botez, la categoria patra, s'a convenit în cele din urmă să figureze d-nii H. Wachtel şi Em. Lupu.

*

Iată restul listei d-lui Botez.

Categoria patra (comerţuri diverse) 206 alegători.

M. Isac Moscovici, Iosif Braşcu, Em. Lupu şi Heinrich Wachtel.

Categoria cincea (micul comerţ) 2996 alegători.

N. Sp. Dobrovici, Gh. Voinea, Dumitru Antonescei, Mayer Finkelstein şi Băisan.

Categoria noua (industria mică) 162 alegători.

Iosef Saub (Tg.-Frumos) Vasile Alexiu, A. Movilă şi Grigore Rusovici.

*

O listă independentă

De altă parte ni se anunţă că tot astăzi sau cel mai târziu mâne se va depune şi o listă independentă, specială pentru categoria patra.

Ea va avea în frunte pe d-nii farmacist Adace şi Gălătzanu.

*

D. Cerkez lucrează la formarea celorlalte categorii care n'au fost încă depuse. Probabil că o parte vor fi depuse astăzi.

P.

Citiţi „Opinia"

Anglia iarăşi ameninţată

de o criză socială

Londra 23.— Tratativele cu minierii încă n'au dus la nici un rezultat.

Dacă până în şase săptămâni situaţia nu se aranjează, Anglia va cunoaşte din nou o mare mişcare socială, cu întreruperea transporturilor, căilor ferate şi tramvaielor şi o îngrijitoare scumpire a vieţei.

Logodna prinţului Leopold

cu princesa Astrid

Bruxelles 23.—Logodna prinţului Leopold, moştenitorul tronului Belgiei cu princesa Astrid de Suedia va fi înştiinţată oficial cu prilejul apropiatei vizite pe care Regina Elisabeta a Belgiei şi fiul ei prinţul Leopold o vor face la Curtea Suediei.

Căsătoria va fi celebrată la sfârşitul anului.

Prinţesa Astrid considerată ca cea mai frumoasă Princesă a Europei este fiica Prinţului Carol, fratele Regelui Gustav al Suediei.

Ea are vrâsta de 21 ani.

Prinţul Leopold va împlini 25 ani în Noembrie. In timpul războiului a luptat ca simplu soldat în al doisprezecelea regiment de linie.

Contra regimurilor de dictatură

O moţiune a francmazonilor francezi

Paris 23.— La congresul Marei Loje Francmazonice a Franţei, s'a adoptat o moţiune prin care :

„Se constată cu tristeţe, că regimuri de dictatură şi oprimare încă există în unele ţări, favorizând criza morală şi economică de după războiu.

Şi aceasta cu toată reprobarea universală al căror obiect sunt.

„Congresul adresează victimelor şi în special persecutaţilor politici, expresia profundei sale simpatii".

Congresul a felicitat pe ministrul de externe pentrucă a menţinut dreptul de azil în favoarea refugiaţilor politici străini.

PROCESUL WRANGHELIŞTILOR DIN SEVASTOPOL

Moscova (Ceps).— In curând va începe la Sevastopol procesul contra organizaţiilor antisovietice.

După actele de dare în judecată, ofiţerii wranghelişti de Tilot, Bezrukov, Rafalski, Miller şi mulţi alţii au format o organizaţie îndreptată contra guvernului sovietic. Această organizaţie a activat de la 1922-1925. In acest interval au avut loc numeroase întruniri secrete la locuinţa lui de Tilot şi Rafalsk, cari întruniri au fost mascate cu teatru familiar, serate, şedinţe de hipnotism, etc.

Organizatorul grupului contrarevoluţionar, de Tilot, a pătruns de multe ori în organizaţiile muncitoreşti, dându-se drept lucrator. A lucrat apoi la pulberăriile forturilor din Sevastopol. In ziua de 13 Februarie 1925, după încheerea lucrului, a sărit în aer tocmai magazia în care lucra de Tilot.

Au explodat în total 20 puduri de praf. Cercetările n'au putut să dovedească vinovăţia lui de Tilot, de oarece el lipsea în ziua aceea de la lucru, astfel că a figurat numai ca martor.

In prezent actul de acuzare implică în afacerea exploziei de la pulberărie întreagă organizaţie wranghelistă, care a lucrat sub conducerea lui Tilot şi Rafalski.

Tribunalul sovietic învinovăţeşte pe wranghelişi încă şi de următorul fapt. In ziua de 13 Mai 1925 membrii organizaţiei wrangheliste s'au împăcat ca pasagerii pe vaporul sovietic „Utriş", iar în largul Mării Negre au arestat pe căpitan şi l-au silit să plutească spre Bulgaria. Inaintea portului Varna contrarevoluţionarii au arborat pe catarg steagul naţional rusesc.

O parte din contrarevoluţionari a rămas în Rusia şi au organizat strânse legături cu delegaţii wranghelieştilor din Bulgaria. Aceste relaţii au durat până la arestarea conducătorilor organizaţiei contrarevoluţionare din Rusia. Inaintea tribunalului au fost aduşi 27 acuzaţi.

ECOURI

— Dl. Docent Dr. Dimitriu-Borca reîntorcându-se în localitate şi-a reluat consultaţiile pentru boli de nas, gât şi urechi.
Intre orele 3—5 d. a.

— D. Avocat H. Gherner reîntorcându-se în localitate şi-a reluat ocupaţiile.

— D-l G. Nica, profesor, str. Muzeelor 12, d lecţiuni Elevilor şi Elevelor din clasa III-a comercială elementară şi curs seral spre a putea da examen să intre în clasa I-a Comercială Superioară de Băeţi şi Fete curs de zi. Preţul 600 lei lunar. Fiind 6 obiecte de învăţat, lecţiunile au început chiar de pe acum şi după complectarea locurilor nu se va mai primi niei un elev. Cine învaţă 4 ani curs de zi se poate înscrie la Academia Comercială.
Pentru Elevii şi Elevele de curs secundar predă lecţiuni de partea literară şi ştiinţifică cu 600 lei lunar. Pregătiri de 2 clase şi diferenţă.

OCAZIE RARĂ

De vânzare: în cartier sănătos una casă construcţie nouă, solidă pe teren de 3000 m. p. apă, pivniţă, acoperită cu tablă galvanizată, 6 camere, etc.

Asemenea 5 parcele a câte 500 m. p. fiecare separat.

Inf. Ag. de publ. „Reclama" Trecătoarea Banu No. 1.

Teatrul Sidoli - Trupa de Vilna

Numai 3 Reprezentaţii — Trei piese noi

Astăzi Joi 23 Septembrie 1926

GER ZEDEK

Dramă în 4 acte *de Katzin*

Mâine Vineri 24 Septembrie **PARIUL**

Sâmbătă 25 Septembrie — Ultima Reprezentaţie

VISĂTORUL DIN GHETO

Inceputul la 9 ore seara

Biletele se pot obţine de pe acum la Cassa Sidoli.

SOLO DE LUXE

Cine întrebuinţează o singură dată

LAMA de ras SOLO de LUXE

Nu se va putea dispensa de ea niciodată

Vânzarea la toate Parfumeriile şi Droguriile.

Reprezentanţa Generală, Casa de Import

Mr. Gustav Gedaly, *Cernăuţi*, str. Urban Jarnik 6

†

Mult întristaţii: Ana Gheorghiu mamă, M. Ianculescu soţ, Eugenia, Adela, Margareta şi Dina surori, Alexandru, Petre, Const-Gheorghe şi Victor fraţi, anunţă încetarea din viaţă a scumpei lor

Eliza Ianculescu

decedată după o lungă şi grea suferinţă, Joi ora 7 dimineaţa.

Blănăria LUPU FELDMAN

Strada Cuza Vodă 42

peste drum de Camera de Comerţ a adus un mare transport **BLĂNĂRIE** şi vinde cu preţuri extrem de reduse.

DOCTOR

ZENOBIA VITNER

MAMOŞ

Specializată în Paris

în Boli de Femei, Faceri

Consult. 1—4

Strada Cuza Vodă 9, Iaşi

DOCTOR IN MEDICINĂ

M. WECHSLER

Specializat în Franţa în

ARTA DENTARĂ

Boli de gură şi de dinţi

Consult. 9-12 şi 2-7 p. m.

IAŞI, Str. Ştefan cel Mare 13

Casele Leon Mayer

DOCTOR

L. HEITEL

MAMOŞ

De la clinicile din Berlin, Viena Frankfurt

Boli de femei şi naşteri

Str. Săulescu 2 (alături de Biserica Talparari)

Consultaţiuni 3—6 p. m.

Pentru săraci gratis zilnic.

„INLESNIREA" ::::: **IAŞI** :::::

Str. Ştefan cel Mare 11

(în curte) Telefon 362

Asortat cu tot felul de mărfuri ca : Manufactură, Stofă, Haine gata, Incălţăminte pentru Doamne, Domni şi copii, Lingerie, Zefiruri, Sifoane, etc. etc., vinde contra cassa şi cu înlesniri de plată IN RATE LUNARE cu preţuri minimale.

Birourile de încasarea ratelor deschise în toate zilele de la ora 8—1 a. m. şi 3—8 p. m.

STIRI DIN TARĂ SI STRĂINATATE

DEPUNEREA LISTELOR DE CANDIDAŢI

PENTRU CAMERA DE COMERŢ

Ieri după amiază s'au depus la Tribunal ambele liste de candidaţi pentru alegerea dela Camera de Comerţ, însă amândouă incomplecte.

Lista d-lui Botez era completă, însă la depuner s'a retras un propunător astfel că lista a trebuit să fie depusă mai puţin cu două categorii.

Categoria 4-a, diverse comerţuri, în orice caz nu era să fie depusă eri din cauză că aici este oarecare frământare.

In această categorie care cuprinde farmaciştii, sticlarii, iemnarii, librarii etc. se caută a se evita candidatura d-lui E. Lupu. Motivul e că negustorii nu prea agreiază pe fostul vicepreşedinte al Camerei de Comerţ. De aceia categoria patra împreună cu a cincea (comerţul mic) va fi depusă astăzi sau cel mai târziu mâne seară, când expiră termenul pentru depunerea candidaturilor.

Propunătorul retras dela categoria cincea, se spune că a fost silit de d. Cerchez de a se retrage, în ultimul moment.

*

Cât priveşte lista d-lui Cerchez este mult mai redusă, ceiace dovedeşte că preşedintele interimar al Camerei de Comerţ trece printr'o gravă criză de candidaţi.

D-l Cerkez a depus eri numai trei categorii, în care se cuprinde şi a d-sale.

Iată listele depuse :

Lista d-lui Botez

Prima listă este a d-lui Botez. Au fost depuse şase categorii din opt şi anume :

Categoria II (comerţul cu articole de îmbrăcăminte, 396 alegători).

Fred Şaraga, Emanoil Marcovici, Solomon Cries, Mauriciu Brauchfeld şi Israel Rozenblum.

Categoria III (Bănci de credit, asigurări, agentură, comision), 55 alegători.

Ioan Botez şi Al. Einhorn.

Categoria I (comerţul cu articole alimentare) 403 alegători.

C. A. Crotoru, D. Brener, Isak Polak, Iancu Schneider şi Buim Grimberg.

Categoria VI (industria alimentară) 88 alegători.

N. Cananău, Lupu Grinşpan, Jacques Klein, Em. Schwamm, Lupu Zilbergleit şi Hristea Trepcea.

Categoria VII (industrie, îmbrăcăminte) 44 alegători.

Nathan Geller, M. Blau şi Maurice Zaliş

Categoria VIII (diverse industrii) 71 alegători.

Ilie I. Mendelzohn, I. Georgescu, inginer Florian, Elias Nagler şi Louis Weissman.

Lista d-lui Cerohez

Lista doua este a d-lui Cerchez. Se vede că lista este aver scană prin semnul ales „steaua" (patru linii încrucişate.

Iată cele trei categorii depuse :

Categoria I (comerţul cu articole alimentare) Berghenştein Leon, Reischer Leon, Zavalide A. Ioan, Vineş Victor, Pincu Isak şi Weissman Solomon.

Categoria doua.

Moscovici Solomon, Premisleaner Osias, Polingher Louis, Berman David şi Walter B. L. (Bălţi).

Categoria şasea.

Const. Cerkez, Ioan Gh. Popovici, O. C. Drăcşineanu, Const Vlădescu, Ichil Polotnic (Bălţi) şi George Chiucă.

*

Acum d. Cerkez este în plină agitaţie pentru a înjgheba şi celelalte cinci categorii.

Unul dintre partizanii săi, l-a părăsit. In adevăr d. Arthur Rechler, fiind sacrificat, adică promiţându-se vice-preşedinţia camerei d-lui Lobel, nu mai candidează.

D-sa, după cum am anunţat eri, pleacă în străinătate.

L. Paul.

Generalul Averescu la Vatican

Din Roma se anunţă :

D. general Averescu, însoţit de d. ministru Penescu, a fost eri la amiază la Vatican.

Generalul Averescu a fost primit de Papa în biblioteca particulară. După o convorbire de douăzeci de minute cu d. general Averescu, Papa a primit personal tăţile ce-l însoţeau.

După audienţa papală, d. general Averescu a făcut o vizită cardinalului Gasparri.

După amiază, cardinalul Gaspari, însoţit de substitutul secretariatului de stat al Vaticanului, monseniorul Pizzardo, a fost la legaţia rumână, spre a întoarce vizita generalului Averescu.

x Prefectura judeţului, convocase pentru ziua de 1 Octombrie, Consiliul judeţean.

Nu se cunosc încă motivele, dar, aseară s'a primit la Prefectura judeţului, o telegramă urgentă a Ministerului de Interne, care ordonă amânarea seziunei Consiliului judeţean, pentru 1 Noembrie.

S'au luat măsuri în consecinţă.

CEI CARE SE DUC

(Continuare din pag. I-a)

„Ştefan cel Mare" colonelul Liciu Gh. a făcut ep că în viaţa acestui Regiment.

Energic şi îndămânatic în conducerea minţi or şi a sufletelor subordonaţilor săi ofiţ ri, reangajaţi şi trupă în termen, el ne-a cucerit iubirea şi admiraţiunea de la început.

In vremurile grele în care ne-a condus încălzindu-ne la flacăra inimei sale de ostaş şi de adevărat patriot, el ne-a purtat în lupte cu avântul răsboinicului veşnic tânăr.

Viteaz în adevăratul înţeles al cuvântului, el a împodobit Drapelul Regimentului cu cea mai înaltă decoraţie de război pe care o are armata română şi anume, cu ordinul „Mihai Viteazul", dând astfel nepoţilor săi scump aceia ce în orele de răgaz al luptelor, de multe ori spunea că vrea să-i dea anume : Podoaba şi dovada vitejiilor săi.

Preocupat continu de soarta ţărei sale şi de grija regimentului său, acela ce—mister de nepătruns—stă astăzi nemişcat în faţa noastră, alerga prin ploaia de gloanţe şi de obuze ca un leu, de la un capăt la altul al frontului de luptă, spre a-şi îmbărbăta „copii" şi spre a-i duce la victorie cu orice preţ !

Inconjurându-ne în toate ocaziunile posibile cu nesfârşita lui dragoste părintească şi conştient de iubirea şi de admiraţiunea noastră, găsea în ele suprema-i mângâere !

Iată pentru ce corpul ofiţeresc şi reangajaţii regimentului 13 ne asociem din toată inima la doliul întristatei sale familii, revendicând pentru noi în cât mai mare parte durerea ce pricinueşte moartea unitului dispărut ; iată pentru ce un regret adânc şi sincer ca şi sufletul bravului nostru fost comandant, ne strânge pe noi ostaşii regimentului 13 în jurul rămăşiţelor sale pământeşti spre a-l vedea pentru ultima oară şi spre a-i spune un duios : Adio !

Fie ca durerea noastră, omagiul nostru de adâncă pietate şi prinosul nostru de curată recunoştinţă exprimat aci la căpătâiul său neinsufleţit, să aline câtuşi de puţin suferinţa încercatei sale familii.

Să-i fie ţărâna uşoară şi veşnică amintirea !

Voci din public

(Continuarea din pag. I-a)

dificile pe cari le-au executat dovedesc că avem cai bine dresaţi, cu mijloace puternice şi cari îşi cunosc meseria, deci nu sunt *„mârţoagele declasate"* care în imaginaţia d-lui Serghie luaseră întruchipare de *„stele"*.

Elanul, corectitudinea, soliditatea, simţul şi elegaţa călăreţilor noştri, sunt rezultatul unor ani îndelungaţi de muncă, rezultat apreciat cum se cuvine de un juriu care cuprindea specialişti de competenţa d-lor General Moruzi, Colonel Soutzo, Colonel Naum, Lt. Col. Şendrea etc. şi de un public care în marea sa majoritate pricepe chestiunile mult mai clar de cât cronicarul „Politicei".

Progresul pe tărâmul hippic este evident chiar pentru cei mai profani spectatori. Dacă cineva a reuşit să prezinte aspecte de parodie provincială cu prilejul acestui concurs, apoi acela este autorul „Săptămânii agitaţiilor ieşene" prin ciudăţenia stilului său şi prin complecta sa ignoranţă în domeniul sportului hippic.

Nădăjduim —cel puţin pentru viitor — că *„Politica"* nu va mai face credit competenţii universale a d-lui Serghie şi-l va folosi acolo unde cunoştinţele şi aptitudinele sale îl indică.

Iaşi 16 Sept. 1926.

Lt. T. PAULIAN
Reg. 7 Roşiori „Cuza-Vodă"

Călătoria Reginei în America

M. S. Regina va pleca la 6 Octombrie spre America. La 12 Octombrie se va întoarce la Cherbourg, fiind însoţită de principesa Ileana, de doamnele de onoare Irina Procopiu şi Simona Lahovary, d-ra Loïe Fuller şi de d-nii Laptew, consilier la legaţia Românei din Londra, din part a ministerului de externe, (care va ajunge suita Suveranei la Cherbourg) şi de d. Nic. Petrescu, conferenţiar la Facultatea de Litere şi Filozofie din Bucureşti.

Acesta din urmă este delegatul Preşedintelui Consiliului, adică al d-lui general Averescu, ataşat Suveranei pentru informarea preşedintelui de consiliu asupra desfăşurărei călătoriei Reginei în America.

DEZVALUIREA MISTERULUI

DRAMEI DE LA MAYERLING

Rudolf şi Maria Vecera erau frate şi soră

Un ziar din Londra publică senzaţionale destăinuiri ale ducesei Elvira de Bourbon, asupra dramei dela Mayerling.

Ducesa de Bourbon scrie că motivul sinuciderii arhiducelui moştenitor Rudolf a fost o scrisoare laconică pe care i-o adresase împăratul Franz Iosef cu 48 ore mai înainte.

Scrisoarea dezvăluia un secret intim al împăratului.

Franz Iosef comunica fiului său că baroneasa Vecsera este fiica sa nelegitimă şi deci era vorba de un amor între frate şi soră.

Această destăinuire a avut un efect atât de puternic, încât cei doi îndrăgostiţi se hotărâră să moară împreună.

RECOLTA obştiei Epureni

distrusă de incendiu

Prefectura judeţului a fost eri înştiinţată de un puternic incendiu izbucnit în satul Epureni.

A fost distrusă toată recolta obştiei acelui sat.

Cerealele distruse fuseseră recoltate pe moşia Popi.

Pagubele sunt foarte mari.

Jandarmii au întreprins o anchetă.

Desfiinţarea şcoalelor normale

din Folticeni

Un apel duios a d-lui V. Tempeanu.

Redactorul nostru Spina a primit următoarea scrisoare :

Stimate d-le Spina,

In numele colegilor mei din Comitetul şcolar al Şcoalei Normale din Fălticeni, vă mulţumesc călduros pentru sprijinul ce mi-l daţi, susţinându-ne lupta ce ducem contra măsurii inexplicabile de a ni se desfiinţa şcoala.

Apelul la d. Sadoveanu este cât se poate de nimerit.

Fiu al acestui judeţ frumos care l-a inspirat şi l'a iubit, fostul preşedinte al „Ligii Culturale" din Fălticeni care adăpostesc şi azi căsuţa sa din mijlocul livezii din capătul străzii Rădăşenilor' pe lângă care trecem cu duioşie— scriitorul Sadoveanu se va trezi— sperăm în omul politic şi ne va sprijini.

Programul cultural, pe care şi l a propus şi în numele căruia a intrat în viaţa politică, ni dă drept ul să nutrim această speranţă.

Susţineţi-ne, vă rugăm, şi mai departe. Noi, profesorii cari am luat iniţiativa (afară de doi) nici nu avem catedre la această şcoală, figurând numai în comitetul ei, aşa că nu putem fi suspectaţi de acţiune interesată.

De această şcoală legăm însă amintirea mişcată a muncii ce am depus când eram mai tineri cu un deceniu, la înfiinţarea ei şi speranţele tot mai îmbelşugat hrănite de roadele ei sufleteşti pentru oropsitul nostru judeţ.

Strângă du-vă mâna, fără să am plăcerea să vă cunosc personal, vă rog să primiţi cu aceasta toată recunoştinţa noastră

PROF. VIRGIL TEMPEANU

Fost director al Şc. Normale, Prefect şi deputat al judeţului

Două focare de scarlatină

descoperite în oraş

Patronii unei cafenele şi unei cărciumi, bolnavi de scarlatină

Serviciul sanitar a făcut eri o senzaţională descoperire.

In centrele cele mai populate ale oraşului s'au descoperit două focare de Scarlatină.

Primul focar este cafeneaua lţic Schwartz din str. Socola No. 44.

Femeea cafegiului era bolnavă in casă, iar el servea numeroşilor clienţi în speciali cărăuşi şi birjari.

In urma unui denunţ, serviciul sanitar a făcut o vizită inopinată în casă, găsind bolnava ingrijită de soţ.

Bolnava a fost dusă la spitalul de izolare.

Cafeneau a fost închisă imediat, luându-se tot odată toate măsurile de rigoare.

*

Al doilea focar, a fost descoperit în str. Sf. Lazăr 41 la cărciuma N. Weisman.

Aici era bolnav însuşi cărciumarul iar familia servea numeroşi muşterii în special săteni.

Tot în urma unui denunţ s'a făcut de serviciul sanitar o descindere şi găsindu-se în pat, bolnav de scarlatină, stăpânul cărciumei.

Şi el a fost imediat izolat, iar cărciuma închisă.

x CHESTIA LEMNELOR. — Am vorbit pe larg în numerele trecute ale „Opinie." despre chestia lemnelor.

Se ştie că din toate combinaţiile primăriei, populaţia a rămas la discreţia depozitarilor de lemne.

In urma celor relatate de noi depozitarii de lemne au fost convocaţi la primărie pentru ziua de Marţi 28 Septembrie, pentru a se discuta asupra preţului.

Depozitarii se plâng de lipsa mijloacelor de transport.

Tragicul insucces

al zborului peste Atlantic

Se anunţă din Londra că noua încercare a căpitanului Fonck de a trece Atlanticul în aeroplan, n'a reuşit.

In momentul când colosalul aparat „Crowl" îşi lua sborul, au izbucnit puternice flacări şi s'a prăbuşit. Căpitanul Fonck şi locot. Curtin au sărit în grabă, scăpând neatinşi. Telegrafistul aparatului, Cuvier, şi mecanicul Islamoff au murit carbonizaţi.

Accidentul se datoreşte probabil prea marei greutăţi a încărcăturii.

INFORMAŢII

x *Comercianţii din Bălţi au înaintat un memoriu ministerului de comerţ, cerându-i înfiinţarea unei Camere de comerţ şi industrie în acel oraş, care este un important centru economic.*

Se ştie că până acum, judeţul Bălţi aparţine circumscripţiei Camerei de comerţ din Iaşi.

x *O delegaţie compusă din d-nii Jean Luca Niculescu şi Niculescu-Ritz se va prezenta d-lui ministru Goga spre a se plânge împotriva banditismelor puse la cale de d. Cerkez la întrunirea „Sfatului Negustoresc" din Iaşi.*

Dacă nu vor fi satisfăcuţi, reprezentaţii negustorilor vor cere audienţă la Suveran.

x *Redactorul nostru d-nul I. Schreiber-Spina, anunţă că nu are nici o legătură, de nici o natură, cu foiţa d-lui Cerchez, întrucât nu înţelege să colaboreze de cât la publicaţiuni serioase.*

Piaţa Valutară

Leul la Paris a cotat ieri 29 la Zurich 2,80

Devizele în Capitală au notat : Francul francez 3.20 ; francul belgian 5; francul elveţian 36.75 ; lira engleză 921, dolarul 190 ; lira italiană 7 ; coroana cehă 5.65 ; Rentenmark 45.50

x **Două senzaţionale falimente în oraş.**— Tribunalul secţia III, va judeca mâine două mari falimente.

Primul proces de faliment este intentat unui cunoscut comercisnt de băuturi spirtoase din Lăpuşneanu.

Al doilea proces este intentat unei mari firme de manufactură din str. Ştefan cel Mare.

Procesele vor face senzaţie.

x Duminica viitoare, M. S. Regina Maria, însoţită de suita sa, va face o vizită la Mădăreşti (Vâlcea), d-lui I. G. Duca, fost ministru de externe.

x O telegramă sosită din Viena anunţă că d. dr. Silberştein a fost operat la Universitâ s-Clinnika din capitala Austriei.

Starea distinsului medic este îmbucurătoare.

x TEATRUL NAŢIONAL IAŞI. In vederea deschiderei stagiunei 1926 -1927 a Societăţei Dramatice, Agenţia Braşcu roagă persoanele doritoare de a asista la toate premierele, de a'şi fixa de pe acum locuri care li se vor rezerva.

x D. Axinte, prefectul judeţului însoţit de Protoereul Niculea şi Căpitanul de Jandarmi Emanoil, va intreprinde zilele acestea un turneu prin tot cuprinsul judeţului.

Aceasta, în scop de a se inspecta toate comunele şi a se lua notă de nevoile fiecăreia în parte.

x T. F. F. la Iaşi. — D. Giurgea, directorul general al radio-comunicaţiilor, a însărcinat pe d. dr. Al. Cişman, şef de lucrări la Universitate,—cu terminarea instalaţiei de telegrafie fără fir la Copou.

D. Cişman va convoca în curând comitetul special orăşenesc, pentru a se lua dispoziţiile necesare. Se va face apel la ieşeni în vederea completării fondurilor.

Se speră că iarna aceasta vasta instalaţie va fi terminată.

Cartonage

pentru orice fel de industrii : produse alimentare, chimice, cofetării, farmacii, mode, tricotaje, încălţăminte, parfumerii, fabrici de săpun, etc.

execută prompt, conştiincios şi cu preţuri convenabile. — Cereţi oferte

Fabrica SIMON GOLDŞTEIN
Iaşi, str. Gh. Mârzescu 22

Nu uitaţi !

şi nu părăsiţi convingerea că

Iride

şi **Super-Iride** sunt cele mai bune, mai eftine şi mai căutate **vopsele de stofă.**

De vânzare la toate magazinele de încredere din Iaşi şi din toată ţara.

Fratelli Gabbiani
Bucureşti

România
Tribunalul Judeţului Iaşi
Secţia 3-a Comercială
Sub Preşedenţa D-lui V. Iorga
Judecător de şedinţă
D-l Gh. Dimitriu Jud. Supleant
Şedinţa din 12 Mai 1926
PROCES-VERBAL No.
TRIBUNALUL
Pe baza Art. 695 şi următorii din Cod. Com.

Hotăreşte

Declară în stare de faliment pe Solomon Clamer comerciant din Iaşi str. Palat No. 25.

Numeşte Sindic pe D-l Judecător Sindic al Tribunalului Iaşi.

Ordonă aplicarea sigiliilor pe întreaga avere a falitului cu care se deleagă pe D-l Judecător Sindic al Tribunalului.

Fixează provizor epoca încetărei plăţilor la 30 Noembrie 1925.

Stabileşte termenul de 25 Mai 1926 până când creditorii sunt obligaţi să prezinte la secretariatul Sindicului declaraţiile de creanţele lor.

Fixează termenul de 5 Iunie 1926 orele 13 când va procede la încheerea procesului verbal de verificarea creanţelor lor.

Ordonă numitului falit ca până în termen de trei zile să prezinte bilanţul şi registrele sale comerciale.

Această sentinţă se va executa provizoriu

Se vor îndeplini dispoziţiunile art. 709, 710 şi 943 din cod com. şi conform art 712 cod. comp. se va comunica o copie Domnului Prim Procuror şi D-lui Jude Sindic al Tribunalului.

Cu drept de opoziţie şi apel înăuntrul termenului prescris de art. 711 din cod. com.

Dată şi pronunţată în şedinţă publică astăzi 12 Mai 1926.

ss). V. IORGA
ss). G. DIMITRIU
Grefier, (ss) A. Mustăreţ
Conformă, N. Constantinescu

România
Grefa Trib. Iaşi Secţia III-a

Legalizează prezenta copie fiind conformă cu originalul.

Grefier I. Popovic.

No. 11234 — 1926 Iunie 5

DOCTOR
Tr. Mihailescu
asistent universitar
chirurg specialist ginecolog la spit. Maternitatea
BOLI DE FEMEI, GENITO-URINARE-SIFILIS
Str. Lăpuşneanu No. 18, etaj
Telefon No. 164
Consult. 1—3

BIBLIOTECA UNIVERSITĂȚII IAȘI

Biblioteca Universității Loco

ANUL XXI. — 3 LEI NUMARUL — SAMBATA 25 SEPTEMBRIE 1926

ABONAMENTE

Lei 1000 . . . pe un an
„ 500 . . . „ 6 luni
„ 300 . . . „ 3 luni

OPINIA

ZIAR POLITIC COTIDIAN

ANUNCIURI

se primesc la toate Agențiile de Publicitate și la Administrația ziarului

Iași—Str. Gh. Mârzescu 17

URAGANUL DIN FLORIDA

Plaja de la Palm Beach din Florida, care a fost distrusă de uragan. Valurile mării au inundat orașul și au nimicit sute de automobile.

Omenirea și cataclismele

Pe coastele Floridei, un uragan formidabil a ridicat apele Oceanului și le-a azvîrlit asupra uscatului. Ca niște munți mișcători, valurile colosale au acoperit în drumul lor orașe, cîmpii, păduri. Vântul a dărâmat cele mai înalte clădiri. Când s'a astîmpărat furia furtunii și apele au fost mânate înapoi, n'au rămas în urmă decît ruine.

Au pierit mii și mii de oameni. Alții, și mai numeroși, au rămas fără adăpost, fără hrană pradă boale or și foametei.

Toată această mare nenorocire a fost pricinuită de o mică indispoziție locală a atmosferei. Dar pentru omenire, numai puțin să fi crescut, și slabele ei așezări s'ar fi prăbușit într'un dezastru spăimântă or. Forțele elementare nu cunosc nici intimidarea, nici hatîrul.

Astfel, îngîmfarea parvenită a americanilor, munții lor de aur și băncile cu sute de etaje, prețuesc tot așa de puțin în fața apelor, a vînturilor, a lavei, cît și cîntecul lazzaronului de la poalele Vezuviului, sau munca de rob a japonezului tenace.

Globul pământesc își duce viața fără să recunoască omului vre-o autoritate. Această microscopică insectă se joacă cum vrea pe scoarța planetei, dar n'a ajuns, nici nu va izbuti vreodată să cîștige un drept de constîngere și supunere asupra forțelor cosmice.

El trăește pe lângă aceste forțe, este o formă a lor, o infimă parte dintr'un tot pe care, ori cât s'ar umfla, nu-l va putea cuprinde.

Catastrofele nu zgudue numai clădirile orașelor, ci și mintea prea încrezută a oamenilor. Îngâmfați de ultimele descoperiri ale științei, mulți cred că în sfârșit a venit vremea să se proclame „regii naturii".

Și prostia lor îi face teribili și orbi ca niște idoli barbari. Dar forțele elementare nu iau în seamă aceste rățoeli. Aș vrea să văd pe cel mai strașnic și mai glorios dictator ultra modern, înfruntând un uragan sau revărsarea mării, sau erupția vulcanului...

In fața cataclismelor, singura atitudine potrivită, este compătămirea celor nenorociți și ajutorarea lor. Intr'o ședință a consiliului Ligii Națiunilor din toamna aceasta, un delegat a propus ca țările din Ligă să fie obligate la ajutor în cazuri de nenorocire. Iată în adevăr o chestiune demnă să ocupe atenția reprezentanților tuturor semințiilor. Și pe viitor— cândva, peste veacuri și veacuri — e probabil că neamurile liniștite de patimile lor mărunte, vor transforma Liga Națiunilor într'o mare Societate de ajutor mutual pentru relele întâmpinate, nu în luptă fratricidă, ci în veșnicul război cu indiferența crudă a forțelor naturei.

I. L.

In jurul animozității italo-franceze

Franța a întărit trupele la graniță ?

„Vossische Zeitung" a publicat o știre din Paris care a provocat oarecare neliniște.

Ziarul berlinez înștiința „din sursă bine informată", că după atacurile presei italiene și manifestațiile anti franceze din Italia—guvernul din Paris a ordonat importante concentrări de trupe la granița sud-estică. Șase divizii de infanterii au fost aduse în regiunea Alpilor și în acelaș timp s'a sporit numărul tunurilor grele din fortărețele de la granița italiană.

Ministrul francez de război a dezmințit imediat această știre absurdă.

Incognito-ul

suveranilor jugoslaviei

Regele și regina Jugoslaviei sânt în Franța în călătorie particulară, sub numele de „contele și contesa de Avala".

După ce regele Alexandru s'a consultat la Paris cu un medic specialist (pentru boala sa de dinți) suveranii jugoslavi au plecat într'o stațiune balneară rancezâ.

ASPECTE

Dela Aqui la Canossa, via Roma...

Era o vreme, nu tocmai îndepărtată, când în anumite părți ale țării se considera identică aproape cu delictul de lèse-majestate, orice critică la adresa d-lui Benitto Mussolini.

Această stare de lucruri era pe atunci când se pregătea încă voiajul la Aqui al d-lui general Averescu, voiaj care împins până la Roma trebuia să aducă — pe lângă gloria personală a generalului — și dovada indubitabilă că d. Mussolini este un dezinteresat amic al României.

Știm că s'au făcut intervenții oculte pentru a se obține din partea presei o modificare a limbajului față de prim-ministrul italian; ceeace era îngăduit să se scrie despre miniștrii țării noastre, era oprit dacă era vorba de d. Mussolini. Se instituise un fel de cenzură semi-oficială și chiar unele cercuri amenințau cu violențe fasciste (bâtă și ulei de ricin) pe gazetarii cari s'ar atinge aici, pe teritoriul român, de persoana politică a Ducelui.

Astăzi, generalul Averescu se întoarce. Călătoria sa spre Roma, a luat aspectul unei călătorii spre Canossa; toate nădejdile ce și le pusese în amiciția d-lui Mussolini s'au dovedit inutile și fără nici o bază. Dictatorul dela Roma poate face grația unei decorații, cel mult; amiciția oferită României este pur platonică.

Desigur că acei cari instituise semi-cenzura presei în materie de mussolinism, au astăzi sincere regrete, văzând că așteptările lor au fost înșelate.

Pentru cei cari amenințau însă cu violențe fasciste pe teritoriul unei țări care, adăpostindu-i, le dă posibilitatea să-și ducă un trai comod și fără riscuri, le punem sub priviri următoarea frază scrisă de d. Mussolini în anul 1910 când nu visa încă să ajungă ceeace a ajuns: „dacă un guvern republican sau monarhist pune botnița unui popor, nu trebue să ne indignăm împotriva acelora cari la violență răspund cu violență, chiar dacă se întâmplă să cadă și victime nevinovate"...

Călătoria nenorocită a generalului Averescu la Roma, a avut totuși un rezultat bun: a ridicat nimbul infailibilității de pe fruntea Ducelui.

G. SPINA

Cerchez în preajma alegerii

In fine, Tică Cerchez a reușit să-și adune cei 40 candidați pentru alegerea Camerei de Comerț. Iar ieri după amiază fostul secretar izgonit de la ministerul industriei, si-a depus lista la tribunal. Propunătorii, escortați de polițiștii d-lui Căpriță, s'au strecurat rușinați pe str. Ștefan cel Mare. Mulți dintr'inșii au mărturisit prietenilor că cedează presiunii guvernamentale dar că la alegeri, în ghereta de vot, se vor răzbuna de umilința pe care le-a făcut-o proprietarul moriștii din Lungani.

Deocamdată Cerchez răsuflă ușurat, felicitându-se pentru ideia de a fi redus la 40 numărul consilierilor Camerii. Altfel, n'ar fi reușit să-și întocmească lista și ar fi pierdut termenul.

*

De campania electorală propriu zisă, Cerchez nu se îngrijește. Asta e treaba poliției.

Atenția nesigură a crâșmarului din Lungani se căznește a se concentra asupra buletinului electoral cotidian mîzgălit de funcționarii ad-hoc ai Camerei de Comerț.

Pentru încomplectarea „programului" și „polemicei", Costică Cerchez a adoptat limbagiul sacagiilor și țiganilor al căror prezident a fost la întrunirea de la Elisabeta. Și bietul Iași va mai suporta rușinea trivialităților inconștiente ale lui Cerchez, până în ziua alegerei, când negustorii vor mătura din drum pe surgiul guvernamental.

h.

In pag. III-a

Ultima Oră

DE LA CERCUL DIDACTIC

MAI MULT RESPECT ȘI MAI MULTĂ COLEGIALITATE,

DOMNILOR PROFESORI!

Duminică 19 crt. s'au întrunit la sediul Cercului Didactic din Iași vre'o 25 de profesori secundari și institutori.

Discuția s'a învârtit în jurul clasificării dăscălimei, în privința rangului ca funcționari ai statului, pentru baza noului salar general din bugetul anului viitor.

N'a fost însă, o discuție academică, ci s'au facut chestii personale chiar contra unor colegi cari au intrat ca titulari în învățământ în baza anilor de suplinitori. Acei cari cârteau în această privință, sunt dintre profesorii mai bătrâni; pe când cei tineri, titrați și cu examene de capacitate, au fost mai leali, dovedind mai mult simț de colegialitate.

Profesorii mai în vârstă cereau ca colegii netitrați dar definitivi în învățământ, să aibă gradul și leafa inferioară. Mare greșală fac cei înaintați în vrâstă, căci în loc să se unească cu „mic și mare" la un loc, spre prestigiul acestui corp, — ei tind să facă o diferență între secundari. Ba încă un profesor bătrân a dat ideia că deocamdată e bine ca titrații să lupte cot la cot cu netitrații, iar pe urmă vom vedea ce se face cu aceștia din urmă... Rușinoasă idee!

Avem în Iași un prof. secundar definitiv, fără licență și numit numai în baza anilor de suplinitor. Acest profesor face fala liceului unde profesează de peste 20 ani și a dat absolvenți cari azi fac mândria țării. Avem însă și prof. titrați și titulari de același obiect, care nici nu se pot măsura cu cel de mai sus.

Din fericire, memoriul conceput Duminecă de un tânăr profesor licențiat și cu examen de capacitate, a convins pe acei care vroiau să provoace diferențieri între colegi.

Acel care scrie rândurile de față nu face parte din nici una dintre categoriile de mai sus, dar dorește din tot sufletul ca între profesori să domnească mai multă judecată, mai multă colegialitate și mai puțin egoism.

Ca încheere amintesc că, dacă unele elemente au intrat în învățământ fără titluri academice suficiente, *nu e vina lor* ci a politicianilor, și a unor anumite împrejurări de fapt.

S'ar putea opri pe viitor intrarea netitraților în învățământ. Dar nu pot fi insultați și nedreptățiți colegi de-ai noștri numiți acum 25 ani.

KEOPS

Riscurile meseriei

O tragică înscenare de cinematograf

La Varșovia, cu prilejul înscenării unui film istoric, s'a cerut concursul a 1500 unlani. Era vorba să se înscenează o șarjă de cavalerie la atacul localității Lomza.

In timpul șarjei, copitele cailor au ridicat atâta praf încât uhlanii n'au mai văzut în fața lor, și au dat peste operatorii de cinematograf.

Patru operatori au fost striviți sub copite.

CRIZA DE NUMERAR

ASPECTELE CRIZEI.-BĂNCILE ȘI CREDITELE DIN STRĂINĂTATE.-RESTRÎNGEREA CREDITULUI INTERN.-CONSECINȚELE DEZASTRUOASE.

După o perioadă de trei ani consecutivi de secetă, care a dăunat atât pieței comerciale, a venit anul acesta cu o recoltă, care chiar dacă nu corespunde așteptărilor, ar fi fost totuși suficientă ca să poată produce acea ameliorare de mult așteptată pe piața comercială.

Lipsa de credite

Ce se întâmplă însă? La primele tranzacțiuni din noua recoltă s'a simțit marea lipsă de numerar și mai cu seamă imposibilitatea de a se putea obține credite. Nici nu se mai discuta cât mea procentelor, care pentru unii speculanți n'ar fi fost o piedică,—dar nici sub această formă nu se putea obține credite de nicăeri.

Promisiuni nerealizate

Pe de altă parte mult trâmbițatele credite care s'au promis ventru agricultori de către guvernul actual, odată cu venirea la putere, — s'au evaporat imediat după terminarea alegerilor, fără a lăsa macar vre-o urmă de speranță pentru mai târziu.

Stagnarea exportului

S'a mai sperat că se va găsi rentabilitate în export. Dar și aici a fost o iluzie. Bursele din străinătate au avut grija ca la această epocă să aducă o scădere simțitoare în valutele străine, adecă o scumpire a leilor noștri, ca să poată obține cerealele mai eftin.

Din această cauză, la care se adaugă și calitatea în general inferioară a cerealelor din anul acesta, neputând concura cu cele de pe piețele străine, a provocat o nerentabilitate pentru export. Și avem spectacolul de a se vedea cantitățile de cereale depozitate la Brăila și'n celelalte porturi, să fie oferite pentru consumul intern cu prețuri mai scăzute decât cele din interiorul țării.

Băncile nu dau împrumuturi.

In această situație dificilă singurele care ar putea da o mână de ajutor, ar fi băncile prin acordare de credite. Dar și aceste au închis ușile, neacordând nici un credit nou.

Și o explicație a acestei cauze o găsim în lămurirele ce ni le-a dat un distins financiar, conducătorul unei mari instituții din localitate.

Băncile se găsesc în imposibilitate de a face uz de creditele ce le-au în străinate. Ele profită de scăderea valutelor; si pentru sumele care le datorau în Dolari și Lire sterline și care le-au vândut pe cursul de 230 lei dolarul și 1300 lei Lira sterlină, le pot acoperi acum pe cursul de 190 și 920. Această diferență, constitue pentru ele un câștig așa de avantajos, că-l prefera aceluia de a reține numerarul pentru a-l plasa cu 24—30%.

Vedem dar că în loc ca disponibilul dela bănci să servească pentru acordare de credite și susținerea comerțului, esă din țară pentru cu totul alte scopuri.

Băncile în această operațiune, mai sunt preocupate de gândul de a se acoperi acum la cursul scăzut al valutelor forte, spre a nu-l surprinde o eventuală urcare, care prevăd că va surveni.

Scumpirea transporturilor

La toate aceste se mai adaugă și lipsa de bună-voință din partea guvernului, care a găsit acum cu cale să aducă o majorare excesivă la transporturi, din care cauză se îngreunează și mai mult transacțiunile, influențând enorm asupra scăderii prețurilor.

Paguba producătorilor

In această situație, producătorii care-și văd strînse recoltele cu atâta trudă și cheltueli, sunt nevoiți a-și vinde produsele pe prețuri scăzute, având nevoe de bani, pentru a începe lucrările în vederea viitoarei recolte.

Această stare de lucruri aduce după sine o dezechilibrare a vieței noastre economice care e în strânsă legătură cu prosperitatea agriculturei, așa că măsuri grabnice și eficace se impun.

Sy

UN PLAN DE EDILITATE PENTRU IAȘI

Sporirea debitului Bahluiului.- Prelungirea rețelei tramvaiului și folosirea împrejurimilor orașului

de EM. MANOLIU

In numărul precedent de la 12 a. c. am pomenit printre alte lucrări edilitare și despre mărirea debitului apei Bahluiului, mărire pe care eu, cu tot avântul ce-l vreau lașului, nu o doresc numai decât în așa fel, în cât Bahluiul să ajungă a fi o apă navigabilă pentru a face din Iași un port. Aș dori însă, și cred că se poate face, sub imboldul folosului ce l-ar trage orașul,—macar atât cât a realizat Timișoara cu crearea canalului Bega, canal care a costat mult mai mult de cum ar costa mărirea debitului apei Bahluiului, rămânând pentru Timișoara și regiunea ei un factor puternic al economiei. Canalul Bega nu numai că e navigabil pînă la Tisa dar prin enclu-zile ce-i s'au practicat în tot lungul lui, rodește întinse grădinării care alimentează populația din toată acea regiunea, cu Timișoara împreună, plus că prin căderea apei ce s'a practicat canalului, e pusă în mișcare o turbină destul de mare care mișcă tramvaele, luminează orașul și procură forță motrice atâtor stabilimente mari industriale.

Dacă la Timișoara s'a putut crea un canal ca Bega, de ce nu s'ar pune Bahluiul, care ni e hărăzit de natură, la contribuția de a aduce lașului aceleași foloase reale, aceleași bine faceri, mărindu-i-se debitul de apă?

De ce? — Pentru că la Timișoara s'a făcut gospodărie sub toate raporturile, pe când la noi numai politică; de la Timișoara n'a împuns fuga capitalurile care-i venise în ajutorul rădicărei sale economice, sanitare, estetice, etc. pe când dela noi au plecat indignate; *ni s'a dus* — cum am spus — *buhui ca de popă tuns, când fără nici o jenă li s'au pretins bacșișuri* așa că am rămas, după principiul vintilist, să facem ce-om putea *prin noi înși-ne.* Și prin noi înși-ne am ajuns cu lașul în starea deplorabilă de azi, adică la un îndoit faliment: moral și material, fiindcă a mai cooperat la stagnarea în care se găsește și tembelismul ce ne caracterizează.

Cu consiliul comunal ce'l avem azi nu se prevede o mișcare de rădicare a lașului, de oare-ce heterogenitatea forțelor lui e întocmai ca asociația din fabulă a broaștei cu racul. O omogenitate însă ar putea da speranțe, *sub impulsul bine înțeles al opiniei publice,* care ar trebui să simțească că e nevoe să iasă din impasibilitatea ce o

(Continuarea în pag. IV-a)

Instrucția asasinării lui Petliura

Ceasornicarul Schwartzbar, asasinul hatmanului ucranian Petliura, a fost interogat din nou la un cabinet de instrucție din Paris.

Schwartzbar și-a menținut declarația că a ucis pe hatman pentru a răzbuna pe evreii căzuți victimă pogromurilor.

In acelaș timp au mai fost interogați câțiva ofițeri și doi foști miniștri ukrainieni. Ei au declarat că Petliura n'a făcut atrocități, ci tocmai a intervenit dese ori ca să împedece pogromurile.

Gheorghe Petliura, fratele victimei, s'a constituit parte civilă în proces.

Astăzi și în fiecare seară, la

„PRINCIAR“

STRADA LĂPUȘNEANU No. 44

renumita orchestră a Fraților Lupu

ZILNIC BUFET RECE, băuturi alese, vinuri în stiole înfundate dela cele mai renumite podgorii, COFETARIE, BOMBONERIE, etc.

In curând delicioasa Bere Azuga

A sosit în acest oraș pentru un scurt timp și s'au instalat în piața Halei

Vineri 24, Sâmbătă 25 și Duminică 26 Septembrie

Capriciul Naturii sau

Fenomenalii Frații Pestișanu

IONEL PESTIȘANU 22 ani

210 KGR.

ZOIA PESTIȘANU 20 ani

225 KGR.

Frații PESTIȘANU au fost văzuți de toată Europa și de toate Facultățile de medicină

DESCHIS dela ora 8 dimineața până la 10 seara.

Onor. public este rugat a ne vizita

Cu stima DIRECȚIUNEA

DE INCHIRIAT imediat două prăvălii centru și de la Sft. Dumitru apartamente, construcție nouă, având tot confortul.

A se adresa la D-na proprietară Iași, str. Gh. Mârzescu 36.

FAMILIE ISRAELITĂ primește elevi în gazdă.

A se adresa la ziar.

CASELE din strada Speranței No. 8, se vând cu suma de Lei 900.000, cheltuelile privind pe cumpărător. Se pot vedea între orele 2—5 p. m.

DE VÂNZARE un loc de circa 400 m. p. cu una pivniță pietruită, situat în strădela Drăghici No. 4.

A se adresa M. Mihailescu, Pungești—Vaslui.

DE VÂNZARE, o casă, 3 odăi și dependințe, construcție nouă. Ghica Vodă No. 31.

SE CAUTĂ pentru închiriat o odaie și-o bucătărie, în centru.

A se adresa Bărboi 6.

DACTILOGRAFĂ perfectă cunoscând limba germană și franceză, caută post.

A se adresa la ziar.

DE VÂNZARE prin licitație publică în pretorul Tribunalului Iași Secția III-a în ziua de 29 Septembrie 1926 orele 12 din zi. Imobilul proprietatea soților Maria și Theodor Ghiurtz, 1) compus din 4 camere construcție din cărămidă acoperită cu tablă, 2 cerdacuri de lemn, 2 subsoluri de piatră și una pivniță pietruită. 2) Una clădire în lungime de 20 metri ce servește ca local de moară, construită din chirpici pe temelie de piatră și acoperită cu tablă. 3) Una șură magazie construită din scânduri. 4) Un teren în suprafață de 7830 m. p. Insialație de apă în curte, tramvai, lumină și canal în fața casei.

Doritorii de a cumpăra acest teren și imobil se pot adresa până în ziua licitației proprietarilor în Iași str. Sărărie No. 1,

STUDENTĂ anul I, prepară în cursul anului 1925-27 elevi(e) curs primar și liceal, etc.

A se adresa la ziar.

Licitație

Direcțiunea Liceului Internat din Iași primește oferte pentru vinderea:

1). Unui coș de tablă pentru uzină, lungimea 33 m.

2). Unui cazan de aburi cu suprafața de evaporare . . m. p.

Licitația va avea loc la 10 Octombrie a. c. și începe de la prețul de lei 15 pentru kilogramul de metal.

Obiectele se pot vedea în fiecare zi la serviciul mecanic al școalei.

Tribunalul Jud. Iași Secția III-a

Publicație de Vânzare

No. 6321 din 9 August 1926

Dl. avocat A. Dumbravă, în calitate de procurator al soților Olga Hendler de Finchel și Simon Finchel acesta ca soț pentru autorizare, cu petițiunea înreg. la No. 17262 | 26, adresată D-lui Președinte Trib. Iași S. III-a a ceru să se facă comandamentul cum și toate actele cerute de lege, relative la vânzarea silită prin licitație publică a imobilului din Iași strada Ștefan cel Mare No. 41. proprietatea debitorului Sigmund Katz, pentru nedestularea creditoarei cu suma de una sută mii lei capital, cu procente 30% cu începere de la 23 Octombrie 1925 10.000 lei onorar de avocat și cheltueli de urmăriire, ce are de luat în baza obligațiunei ipotecare, autent. de Trib. Iași S. III-a la No. 5366 | 925, înscrisă la No. 493 | 923 și investită cu formula executorie la No. 194 | 926.

Tribunalul Iași S. III-a prin Jurnalul No. 4328 din 2 Iunie 1926, admițând cererea, a autorizat Corpul Portărelor Iași de a face toate formalitățile cerute de lege relative la vânzarea silită prin licitație publică a imobilului arătat mai sus, în care scop s'a și făcut comandamentul No. 4913 din 11 Iunie 1926 cu termen de 30 zile libere, la expirarea cărora debitorul nefiind următor cu plata, creditoarea a stăruit a se face situația și publicațiunile de vânzare a bunului pus în urmărire, și conform dispoz. art. 503 pr. civ. situația imobilului este:

Un imobil situat în Iași Str. Ștefan cel Mare No. 41, proprietatea debitorului Sigmund Katz, este construcție de zid, pe temelie de piatră, acoperit cu tablă și se compune dintr'un partere și un etaj, având instalație de apă canal și lumină, cum și o curte mică asfaltată.

La parter sunt două prăvălii; fiecare prăvălie având în dos câte o odaie; tot la parter în curte sunt două camere goale ce servesc pentru locuință și un closet de zid și beton.

La etaj sunt șase camere și două bucătării cum și un closet de zid și beton.— In curte sunt două camare de scânduri acoperite cu tablă, pentru pus lemne cum și două pivnițe de piatră cu lumină electrică.

La etaj cu fața spre Strada Ștefan cel Mare este un balcon de fier asemenea și în dos.

Imobilul se mărginește la răsărit cu palatul fost Roznovanu astăzi al Ministerului de Război, la apus cu Strada Ștefan cel Mare, la miază zi cu imobilul Elias Grimberg și la miază noapte cu imobilul Moscovici.

Pe lângă suma de 100.000 lei, imobilul mai are următoarele sarcini:

1). 1130 lei datorește Statului în baza ipotecei înscrisă la No. 48 | 914, a fi de moștenire de către moștenitorii def. C. Erbicianu;

2). 70.000 le cu procente de 8½% pe an, în baza ipotecei înscrisă la No. 11341 | 919, constituită de Sigmund Katz, în favoarea Băncei Moldova Iași; Inscripția actului adițional la actul de deschidere de credit în compt curent garantat cu ipoteca înscrisă la No. 341 | 1919 prin care se prelungește termenul pe un an, cu procente de 12% pe an și ½% comision pe lună în baza ipotecei înscrisă la No. 370—923.

3). 100.600 lei cu procente de 24% pe an în baza ipotecei înscrisa la No. 493 | 923 constituită de Sigmund Katz în favoarea D-lor Olga Hendler Finkel și Simon Finkel.

4). 250.000 lei, cu procente de 12% pe an, în baza ipotecei înscrisă la No. 220 | 924, const. de Sigmund Katz, în favoarea Băncei Moldova Iași.

5). 200.000 lei cu procente de 12 la sută pe an în baza ipotecei înscrisă la No. 317 | 925, constituită de Sig. Katz în favoarea Băncei Româno-Franceze din Iași.

URMĂRIRI

6) Sechestrul transcris la No. 178 | 913 pentru suma de 800 lei, plus procente la capitalul de 5000 lei cuvenit asupra contractului ipotecar inscris la No. 301 | 914, pentru despăgubirea D-nei Ecaterina Tăutu.

7). Sechestru transcris la No. 106 | 916 pentru suma de 2000 lei cu procente de 6 la sută pe an dela 15 Oct. 1915 plus cheltueli de judecată, spre îndestularea cred. Const. Damian profesor și 10 la sută onorar de avocat din încasările venit rilor imobilului din Iași str. Ștefan cel Mare No 41.

8). Comandamentul transcris la No. 46 | 926, pentru suma de 207.400 lei cu procente de 33 la sută pe an de la 15 Martie 1926 plus 20.000 lei onorar de avocat și cheltueli de urmărire în pretenția Băncei Româno-Franceze din Iași, str. Ștefan cel Mare 4.

9). Comandamentul transcris la No. 85 | 926, pentru suma de 100.000 lei, cu procente de 24 la sută pe an plus 10.000 lei onorar de avocat și cheltueli de urmărire până la achitarea în pretenția D-lor Olga Hendler și Simon Finkel din Iași.

10 Comandamentul transcris la No. 85 | 926 pentru suma de 250.000 lei, cu procente 12 la sută pe an dela 31 Martie 1926 și cheltueli de urmărire plus 10.000 lei onorar de avocat, în pretenția Băncei Moldova Iași.

Se încunoștiințează că vânzarea și adjudecarea acestui imobil, va avea loc în pretorul Trib. Iași S. III-a *în ziua de opt Decembrie 1926,* ora 12 amiază începând licit. publ. dela suma de 155.000 lei, fixată de creditor prin cerere.

Sunt somați toți cei ce au vreun drept de arendă, chirie, ipotecă sau alte privilegii, ca înaintea adjudecărei să arăte înaintea Tribunalului pretențiunile lor, cunoscând că în urmă, nu li se vor mai ține în seamă.

Dosar No. 766 | 926

Președinte, V. IORGA

Portărel, I. Popovici

Cea mai bună dovadă că la magazinul de băuturi spirtoase

Iancu Solomon

din str. Gh. Mârzescu 15

se găsesc numai vinuri naturale este faptul că după inspecția făcută de către d-nii medici ai orașului, îi s'a eliberat certificatul de mai jos:

CERTIFICAT

Subsemnatul Medic al Circ. III orașul Iași, motivat de cererea înregistrată sub No. 423 din 17 | 9 a. c. certific prin aceasta că vinurile albe luate de noi de la D-l Iancu Solomon, debitant de băuturi spirtoase din Str. Gh. Mârzescu 15, cu procesul verbal (B) No. 575 din 1 | 9 a. c. și trimise la analiza Institutului de Chimie din Iași au fost găsite regulamentare cu buletinul de analiză No. 632 din 11 | 9 a. c.

Drept care i s'a eliberat prezentul certificat după cererea petiționarului.

Iași, 17 Septembrie 1926.

No. 657

Medic Circ. III

(ss) *Dr. Iamandi*

Veniți deci cu încredere, căci veți căpăta vinurile cele mai bune.

Iancu Solomon

IN PREAJMA DESCHIDEREI UNIVERSITĂȚEI DIN IAȘI

Se știe că în ultima sa ședință Senatul Universitar a hotărât ca solemnitatea deschiderei Universității locale să aibă loc în ziua de 14 Octombrie. După cum am anunțat, cuvântarea de deschidere o va rosti d. prof. I. Simionescu. Acest oficiu trebuia să-l facă d. George Brăteanu.

Insă din cauza cunoscutului accident de lângă Piatra Neamț tânărul profesor nu-și poate îndeplini sarcina.

*

Vom avea un an liniștit.

Intâlnind astăzi dimineață pe un distins universitar ieșan, am profitat de acest prilej pentru a-l întreba asupra părerei ce o are despre noul an universitar.

D-sa ne-a declarat că mai mult ca sigur anul aceata studenții vor urma cursurile în liniște și regulat, deoarece se pun serios pe învățătură, mai ales în urma celor o mie exmatriculați de la facultatea de drept care n'au dat examenele în curs de doui ani.

*

Noul regulament al facultății de drept

Dealtfel—ne-a declarat universitarul—liniștea va domni și din cauza noului regulament al facultății de drept, întocmit de d. Prof. Coroi, decanul facultății.

Noul regulament va fi de astă dată respectat în întregime, fără nici o excepție.

*

Lucrările Comisiei Căminurilor Universitare

Comisia Căminurilor de pe lângă Universitate își continuă lucrările, sub președenția d-lui prof. Petru Bogdan.

Revizuindu-se listele de studenți de la diferite facultăți, s'a dat peste unii care n'au trecut examenul reglementar și astfel își pierd dreptul de cămin.

Acei care n'au trecut examenul din Iunie vor fi reprimiți în cămin numai în cazul când vor trece examenul din sesiunea Octombrie care începe în ziua de 5.

La Facultatea de Medicină

Consiliul Profesoral al facultății de Medicină a fost convocat pentru ziua de 7 Octombrie.

In această ședință Consiliul va fixa începerea examenelor și va întocmi orarul cursurilor pentru noul an universitar.

*

Chestia facultății de teologie

Consiliile celorlalte Facultăți vor fi convocate succesiv pentru a-și da avizul în privința Facultății de Teologie.

Senatul Universitar va fi convocat din nou mai târziu, după întoarcerea d-lui rector dr. Slătineanu.

In jurul furtului grupurilor din trenul BĂLȚI-IAȘI

Reconfirmarea mandatului de arestare a conductorului Morariu

Tribunalul secția III, a reconfirmat eri mandatul de arestare a conductorului postal I. Morariu, bănuit a fi autorul sustragerei celor 5 grupuri din trenul Iași Bălți.

*

Din cercetările făcute de Instrucție, nu s'a putut stabili până acum autorul furtului.

Au fost ascultați tot personalul postal și ceferist cu care Morariu venise în legătură, dar nici unul n'a putut da vre-un indiciu.

CANDIDATURILE la Camera de Comerț

O scrisoare a d-lui M. Galatzanu.

D. M. Galatzanu, referindu-se la o informație de ziar, ne înștiințează că d-sa nu candidează pe lista d-lui Adace.

Mai departe, d. Galatzanu scrie:

„Mi se promisese, de către colegii mei din Sfatul Negustoresc, un loc de candidat la Camera de Comerț pe lista sfatului. Pentru motive care se vor cunoaște poate mai târziu acest loc nu mi s'a dat.

„Intelegând să păstrez rezerva și să renunț la orice veleități personale în folosul binelui comun, am declinat propunerile ce mi s'au făcut de a candida, atât pe lista care are în frunte pe d. Cerchez, cât și pe aceia independentă a d-lui Adace.

„Vă mulțumesc și vă salut cu distinsă stimă“.

M. GALATZANU

x *Agitația funcționarilor municipali.*— Printre funcționarii primăriei domnește agitație pe chestia salariilor.

Intr'adevăr ei n'au primit leafa pe luna aceasta cu toate că suntem la sfârșitul lunei.

Șefii de serviciu au avut aseară o consfătuire în cabinetul secretarului general.

D. primar Petrea a promis că i va satisface.

x Din cauza reparațiilor ce se fac la clădirea școalei primare. „Trei Erachi“,—deschiderea cursurilor la această școală va avea loc pe ziua de 25 Septembrie.

Din Roman

Roman. — *Furt.* — Răufăcătorii au furat doi cai, un ham și-o funie dela locuilorul Tevader Oprea din com. Trifești.

Incendiu. — Un puternic incendiu a mistuit 2 stoguri de fân proprietatea locuitorului V. Pârlea din com. Trifești. Focul a luat naștere din neglijență.

Furt. — Soldatul Tigus Vladimir din Reg. 4 artilerie aflându-se la munca câmpului la moșia d-lui Al. Fulgean, a furat 2 saci cu grâu pe care i-a depozitat în curtea bisericii Păunești.

Hoțul fiind prins, a declarat că ar fi fost pus de către preotul M. Rădulescu.

Teatrale. — Trupa de sub conducerea cunoscutului Demetriade va da o singură reprezentație cu piesa „Ovidiu“— Miercuri 6 Oct. a. c. — în sala teatrului Cobzaru.

Filloreanu

INFORMAȚII

x *Grupul I Aviație Iași,* mulțumește călduros tuturor autorităților și instituțiilor financiare, cari au bine voit a da concursul lor neprecupețit cu ocazia meetingului de aviație din ziua de 19 Sept. a. c. Deasemenea onor. public care a azistat în număr așa de mare la serbarea Grupului, i se aduce pe această cale mulțumirile întregului personal din Grup.

Premiile oferite pentru concurs au fost date de:

Primăria Iași 5000, Prefectura județ. 5000, Banca Moldova 3000, Banca Unirea Rom. 1000, Banca Iașilor 500, Banca Dacia 500, Creditul Urban Iași 500, Soc. „Ferrum“ 500.

x **Bibliografie.**-Au apărut:

— *„Reforma“* No. 1, publicație bilunară sub direcția d-lui prof. V. Cireș.

Depozit general la d. Peretz str. Unirei.

— *„Ester“* (Purim) celebrul capitol din Biblie, tradus din ebraică de d. Carol Drimer.

Traducătorul adaogă și un studiu introductiv după 217 autori.

Se știe că de curând a apărut și „Eclesiastul“ tradus și comentat de d. Drimer.

x *Hoț de vite.*— Lângă postul de jandarmi Uricani, într'un bordeiu, a fost descoperit Iancu H. Alexandru care furase doi boi dela săteanul Gh. Sahoreanu.

Se pare că Iancu Alexandru face parte dintr'o mare bandă de hoți de vite, cu ramificații în toată Moldova.

ULTIMA ORA

AMANUNTE INFIORATOARE despre catastrofa din Florida

Furia uraganului. — Noi distrugeri.

New-York 24. — Prin fotografii luate din aeroplan, s'a stabilit că teribilul uragan din Florida a venit din direcţia Atlanticului pe o lungime de 60 de mile şi a trecut spre vestul peninsulei, dărâmând totul în cale, clădiri, turnuri de biserici, instalaţii de telegraf, arbori etc. Nu mai există nimic în picioare pe urma uraganului. Printre clădirile prăbuşite este şi casa marelui inventator Edison, precum şi reşedinţa de vară a miliardarului Ford.

*

O nouă catastrofă

Uraganul a înconjurat golful Mexic şi s'a abătut asupra oraşului Pensacola, în nord-vestul Floridei. Legăturile cu acest oraş sunt complect întrerupte. E teamă că s'a produs o catastrofă.

*

Jalea dela Miami

Luni dimineaţă s'au putut restabili legăturile cu Miami prin aeroplane, automobile şi trenuri

Au sosit la faţa locului numeroşi medici cu material sanitar, alimente şi apă. In oraş bântue tifosul.

Autorităţile procedează la înmormântări în masă. S'au scos 161 cadavre, iar vre-o mie cinci sute zac sub dărâmături.

Pe câmp stau fără adăpost 50.000 de oameni.

Se petrec scene indescriptibile. Lumea îngrozită, caută cadavrele rudelor.

Intreaga regiune are aspectul unui câmp de bătălie după un sălbatec bombardament de artilerie. S'au improvizat mii de spitale de campanie pentru îngrijirea răniţilor.

GRAVA CIOCNIRE DE TRENURI

Paris 24.— Două trenuri s'au ciocnit la Fontainbleau. Trei vagoane de persoane au fost complect sfărâmate. S'au scos până acum şase morţi şi numeroşi răniţi.

Alte cadavre zac sub dărămături.

Sinuciderea unui jandarm

Roman.— In postul de jandarmi Spiridoneşti—Roman, se aflau de serviciu sergentul V. Buterchi şi un soldat.

Sergentu Buterchi de câteva zile era foarte abătut.

El a trimis pe soldat să târguiască cu va din sat.

In lipsa soldatului, sergentul a fixat arma de fierul patului, a legat apoi de tragaci o sfoară, şi a îndreptat ţeava spre gură.

Descărcînd carabina, glontele a sfărmat craniul nefericitului.

Cauzele actului disperat nu se cunosc.

Citiţi „Opinia“

Teatrul Sidoli - Trupa de Vilna

Numai 3 Reprezentaţii — Trei piese noi

Astăzi Vineri 24 Septembrie 1926

PARIUL

Comedie în 3 acte şi un prolog *de Schalom Alechem*

Mâine Sâmbătă 25 Septembrie — Ultima Reprezentaţie

VISĂTORUL DIN GHETO

Inceputul la 9 ore seara

In urma marelui succes obţinut aseară, am cedat stăruinţelor Onor. Public şi mai dăm 2 reprezentaţii Duminică 26 şi Luni 27 Septembrie.

Liceul de băeţi şi Şcoala superioară de Comerţ „M. COGALNICEANU“

Şcoli cu drept de publicitate

IAŞI, C. A. ROSETTI 8

La aceste şcoli, cu aceleaşi drepturi ca ale statului, se primesc: a) In clasa I-a de liceu elevi fără examen de admitere; b) Elevii ce urmează cl. IV-a la acest liceu, au dreptul să treacă în cl. V-a, dând examenul de admitere al acestei clase, cu profesorii respectivi; c) La Liceu pe lângă clasele ordinare, anul acesta va funcţiona şi clase paralele, cu taxa ca la şcolile statului; d) La şcoala superioară de Comerţ va funcţiona numai cl. V-a şi VI-a.

Cancelaria este deschisă în fiecare zi de lucru între orele 10—12 a. m. şi 4—6 p. m.

Groaznic incendiu la Buziaş

Temişoara 24.—Localitatea Buziaş este jumătate în flacări. Numeroase imobile au fost nimicite.

Incendiul s'a declarat din pricina unor copii ai lui Ion Baboş, care se jucau cu chibrituri în fân. Din cauza vântului, flacările s'au întins, pricinuind nenorocirea.

Pompierii din Temişoara au plecat la faţa locului.

Pagubele sunt de zeci de milioane.

Călătoria Reginei în America

Bucureşti 24. — După cum am anunţat eri, M. S. Regina Maria va pleca în Statele-Unite, îmbarcându-se la Cherbourg în ziua de 21 Octombrie.

In acest scop au fost reţinute 21 de locuri pe vadorul „Leviatan“ al societăţii „United States Linie“.

Amenzi electorale la Chişinău

Chişinău 24.— Primăria Chişinău a afişat eri listele de cetăţeni care n'au votat la alegerile generale şi parţiale.

Un număr de şase mii cetăţeni au fost condamnaţi la amenzi variind între 500 şi zece mii lei.

Printre cei condamnaţi la maximul amenzii sunt d-nii Pan Halippa, Vlad Cazacliu, Eduard Castano şi alţi fruntaşi ai vieţii sociale şi politice.

Pădure în flacări

Chişinău 24.— Pădurea Batic din Cahul arde de două zile.

Până acum au fost nimicite patru hectare. Pentru oprirea dezastrului, s'a început tăierea pe o largă circomferinţă.

Cauzele incendiului nu se cunosc.

D-na Wilson la Cluj

Cluj 24.—Doamna Wilson a sosit la Cluj eri după amiază la ora 4, sosind cu automobilul de la Oradia Mare.

Soţia fostului preşedinte american va sta în Cluj două sau trei ziie.

Ungurii doresc

o înţelegere cu Romînia

Budapesta 24.— „Pester Lloyd“ comentând interviewul acordat de d. Mitilineu ziarului „Neue Freie Presse“, în care se vorbeşte de o apropiere cu Ungaria, — afirmă că atât oficialitatea cât şi opinia publică maghiară doresc o înţelegere cu România.

Condilis se retrage

din politica de partid

Atena 24.— Ziarele anunţă că primul ministru Condilis a pregătit un mesaj către popor în care înştiinţează că se retrage din viaţa politică de partid, şi roagă amicii să se înscrie în alte partide.

Actualul guvern are rostul numai de a gira afacerile. Prin această declaraţie Condilis dovedeşte dezinteresarea lui în acţiunea pe care a pornit-o.

UN OM UCIS

CU O LOVITURĂ DE PUMN

într'o bae din Chişinău

Chişinău 24.— In strada Brătianu a fost găsit cadavrul unui bărbat în etate de 53 de ani, care nu prezinta nici o leziune pe corp.

Autorităţile au constatat că i vorba de Vasile Jucivos. Autopsia a stabilit că moartea s'a produs printr'o lovitură de pumn în cap, iar crima a fost comisă în localul băii lui Cuşculei.

Făcându-se cercetări, patronul băii a declarat că a găsit pe Jucivos mort în baie şi l-a aruncat în stradă, pentru a se feri de cercetări şi bănueli. Victima venise la bae cu un prietin care însă a dispărut.

Un senzaţional match de box

Dampsey-Tunney

New-York 24.— La Filadelfia are loc matchul de box pentru campionatul lumii între Dampsey şi australianul Tunney.

O lume imensă a venit la faţa locului. S'au vândut până eri 40,000 de bilete.

Indiferent de rezultatul matchului, Dampsey va primi ca onorar 450,000 de dolari (N. R. 90 milioane lei) plus 50 la sută din încasări.

Tunney primeşte ca onorar 200,000 de dolari (N. R. 40 milioane lei).

LISTELE DEFINITIVE DE CANDIDAŢI

PENTRU ALEGEREA CAMEREI DE COMERŢ

Lista d-lui Botez

Categoria I (comerţul cu articole alimentare) 403 alegători.

C. A. Croitoru, D. Brener, Isak Polak, Iancu Schneider şi Buium Grimberg.

Categoria II (comerţul cu articole de îmbrăcăminte, 396 alegători).

Fred Şaraga, Emanoil Marcovici, Solomon Cries, Mauriciu Brauchfeld şi Israel Rozenblum.

Categoria III (Bănci de credit, asigurări, agenturâ, comision), 55 alegători.

Ioan Botez şi Al. Einhorn.

Categoria patra (comerţuri divers) 206 alegători.

M. Isac Moscovici, Iosif Braşcu, Em. Lupu şi Henrich Wachtel.

Categoria cincea (micul comerţ) 2996 alegători.

N. Sp. Dobrovici, Gh. Voinea, Dumitru Antonesei, Mayer Finkelstein şi Băisan.

Categoria VI (industria alimentară) 88 alegători.

N. Canarău, Lupu Grinşpan, Jakques Klein, Em. Schwamm, Lupu Zilbergleit şi Hristea Trepcea.

Categoria VII (industrie, îmbrăcăminte (44 alegători.

Nathan Geller, M. Blau şi Maurice Zaliş.

Categoria VIII (diverse industrii) 77 alegători.

Ilie I. Mendelzohn, I. Georgescu, inginer Florian, Elias Nagler şi Louis Weissman.

Categoria noua (industria mică) 162 alegători.

Iosef Saabe (Tg.-Frumos) Vasile Alexiu, şi Grigore Rusovici.

Lista d-lui Cerchez

Categoria I, Bergenştein Leon, Reişer Leon, Zavalide A. I. Vineş Victor, Weissman Solomon, Pincu Isac.

Categoria II-a Moscovici Solomon, Polingher Louis, Berman David, Premisleaner Osias, Walter Beruch.

Categoria III, Bleclman Israel, Jurist I.

Categoria IV, Şneer Herman, Segall L. H, Naftule, Spilner.

Categoria V, Males Iancu, Frankel Avram (Soroca), Macarof Iacob, Copel Iancu, Ţurcanu Grigore.

Categoria VI, Cerchez Constantin, Ciuca Gheorghe, Drăcşăneanu Osias, Popovici I. G., Vlădescu Gh., Palatnic Ichil (Bălţi).

Categoria VII, Löbel Adolf, Macri Gh., Weinstik Efraim.

Categoria VIII, Wachtel Nathan, Berober Emil, Zamfir Ioan, Frânkel Muniş, Dorojan Dumitriu.

Categoria IX, Bilchis Toivi (Soroca), Libman Mişa (Ungheni), Tarzin Petru (Lungani), Tomiţa Ioan (com. Belceşti).

Agitaţiile din Spania

Madrid 24. — Conflictul între guvern şi ofiţerii de artilerie nu s'a aplanat. Guvernul a vrut să reintegreze pe câţiva ofiţeri, dar aceştia n'au primit, de oarece unt legaţi prin jurământ de toţi camarazii lor.

Pe de altă parte, guvernul nu voeşte să dea amnistie, pentru a nu-şi scădea autoritatea.

Maimuţe gigantice care fură femei

O senzaţională urmărire în Guineia

Londra 24. — S'a vorbit deseori despre existenţa unor maimuţe caru fură femei, ducându-le în pădurile virgine ale Africei. Dar ştirile acestea au fost privite totdeauna cu neîncredere. Astăzi însă se confirmă printr'un raport oficial trimes guvernului spaniol de generalul Munez de Prado, care a făcut explorări în regiunile necunoscute ale Guineei.

Munez a întâlnit gorile gigantice, înalte de 2 metri jumătate şi care nu dau îndărăt nici în faţa gloanţelor de puşcă. Ele pot fi răpuse numai cu granate de mână.

Oamenii din partea locului povestesc că gorilele fură femei iar indigenii sunt incapabili de a le salva din ghiarele bestiilor.

Memez de Prado a trimis o puternică poteră pentru a lua femeile din mâna maimuţelor.

INFORMAŢII

x *Eleve admise în cl. V-a la şcoala „Oltea Doamnă“.*— Au reuşit la examenul de admitere în cl. V-a următoarele eleve: Ştefănescu C. media 9, Satchi T. 7.63, Eichlender L. 7, Papafil A., Focşeneanu V., Marcovici V., Vrânceanu E., Buracovici R., Badareu V., Condeescu A., Cucu E., Cadinoiu E., Dominte E. Goldenberg M., Iosipovici H., Hună G., Ştefanopol E., Timoft V., Venman B., Zoller E., Klepper P., Vasiliu A., Idelovici B., Fontână M., Soltuz C., Braester S., Iacob M. Picer F., Cordun E., Pavlov E., Rosen T., şi Popa E.

Din 59 candidate au reuşit 32.

x Căminul pentru fii de săteni de la Liceul Naţional va fi inaugurat în cursul lunei Octombrie.

La inaugurare va participa şi d. Petrovici ministrul instrucţiunei.

DOCTOR

Tr. Mihailescu

asistent universitar

chirurg secundar gynecolog la spit. Maternitatea

BOLI DE FEMEI, GENITO-URINARE-SIFILIS

Str. Lăpuşneanu No. 18, etaj

Telefon No. 164

Consult. 1—3

Dacă faceţi reparaţii la imobilele Dv. sau construiţi din nou, adresaţi-vă cu încredere la marele depozit de cherestea

„Comerţul Forestier“

din str. Uzinei No. 23 Iaşi

care furnizează materialele lemnoase necesare, de cea mai bună calitate şi cu preţurile cele mai reduse.

SPECTACOLE

— Trupa din Vilna a obţinut aseară la Teatrul Sidoli un succes briliant. S'a reprezintat pentru întâia oară Ger Zedek (Neofitul) cu un mânunchiu din cei mai distinşi artişti dramatici.

Astăzi Vineri se reprezintă „Pariul“ şi mâne Sâmbătă „Visătorul din Ghetto.

Indemnată de numeroşi admiratori, Trupa din Vilna va mai da două reprezentaţii, în afară de cele arătate mai sus şi anume Duminica 26 Sept. şi Luni 27 va avea loc un mare festival la care vor lua parte toţi artiştii trupei.

ECOURI

— *Dacă voiţi să faceţi economie* cumpăraţi *cărţile şi toate rechizitele* şcolare numai la *Librăria „Educaţia Românească“* Str. Ştefan cel Mare 35 colţ Str. Gh. Mârzescu, unde se vinde cel mai ieftin şi oferă cadourile cele mai elegante.

— Dl. Docent Dr. Dimitriu-Borca reîntorcându-se în localitate şi-a reluat consultaţiile pentru boli de nas, gât şi urechi.

Intre orele 3—5 d. a.

— D-l G. Nica, profesor, str Muzeelor 12, dă lecţiuni Elevilor şi Elevelor din clasa III-a comercială elementară şi curs seral spre a putea da examen să intre în clasa I-a Comercială Superioară de Băeţi şi Fete curs de zi. Preţul 600 lei lunar. Fiind 6 obiecte de învăţat, lecţiunile au început chiar de pe acum şi după complectarea locurilor nu se va mai primi nici un elev. Cine învaţă 4 ani curs de zi se poate înscrie la Academia Comercială.

Pentru Elevii şi Elevele de curs secundar predă lecţiuni de partea literară şi ştiinţifică cu 600 lei lunar. Pregătiri de 2 clase şi diferenţă.

Conform art. 23 din legea privitoare la dobândirea şi pierderea naţionalităţii române, se publică următoarea cerere de naturalizare, spre ştiinţa acelora cari ar voi să facă vreo întâmpinare, potrivit dispoziţiunilor art. 23 din zisa lege.

Domnule Ministru,

Subsemnatul Leopold Ecker, supus Austriei, domiciliat în comuna Bucium Judeţ Iaşi de profesiune viticultor, fiind venit în România încă din anul 1902, sunt căsătorit în România, am copii internaţi în şcoalele Româneşti, înzestraţi cu cultură Românească, şi posedând sentimente Româneşti, legăturile mele sociale şi de afaceri fiind absolut legate de această ţară Românească.

Cu onoare vă rog ca în baza dispoziţiunelor Art. 17 din legea privitoare la „Dobândirea şi perderea Naţionali ăţei Române“, să binevoiţi a dispoza să mi se acorde cetăţenia Română.

In acest scop cu onoare anexez următoarele acte:

1). Copia interogatorului Md. L. I. din care se constată că sunt născut la 11 Noembre 1878 în Austria şi că sunt venit în ţară la 30 Neombre 1902.

2). Declaraţiunea de renunţare la supuşenia statului Austriac, autentificată de Judecătoria Ocol II rural Iaşi la No. 347 din 11 Septembrie 1926.

3). Certificatul No. 23273 | 926 a Judecătoriei Ocol II mixt Iaşi

4). Certificatul No. 37570 | 926 a Trib. sect. I Iaşi ambele certificate constatatoare că nu am suferit condamnaţiuni.

5). Certificatul Primăriei Comunei Bucium din care se constată că am bună purtare în societate.

6). Certificatul Primăriei Comunei Bucium din care se constată că am mijloace suficiente pentru întreţinerea mea şi a familiei. LEOPOLD ECKER

Liceul de Domnişoare „Mihail Kogălniceanu“

IAŞI, Strada Căpitan Păun No. 8

Inscrieri în clasa I fără examen de admitere.

Examenul de admitere în clasa a V-a în şcoală pentru elevele şcoalei.

Inscrieri şi informaţiuni cu începere dela 1 Iulie în toate zilele de lucru dela 10—12 a. m. în cancelaria şcoalei. Prospecte la cerere.

„INLESNIREA“ IAŞI

Str. Ştefan cel Mare 11

(în curte) Telefon 362

Asortat cu tot felul de mărfuri ca: Manufactură, Stofă, Haine gata, Incălţăminte pentru Doamne, Domni şi copii, Lingerie, Zefiruri, Sifoane, etc. etc., vinde contra cassa şi cu înlesniri de plată IN RATE LUNARE cu preţuri minimale.

Birourile de încasarea ratelor deschise în toate zilele de la 8—1 a. m. şi 3—8 p. m.

ȘTIRI DIN TARĂ ȘI STRĂINATATE

Un plan de edilitate pentru Iași

(Continuarea din pag. I-a)

păstrează de atâția amar de ani, și să înțeleagă că dacă lașul are o viață moartă, aceasta se datorește și dezinteresării ieșenilor.

*

Sunt încă multe lucrări edilitare ce s'ar putea face și plăti prin ele însile, în afară de palat comunal, apă, și canalizarea Bahluiului, cu sporul debitului său de apă.— Este tramvaiul a le cărui rețele cu cât se vor întinde mai mult cu atâta producța ce o va da va fi mai mare, (hotărându-se plata biletelor pe zone ceea ce fără îndoială va micșora costul biletului în cuprinsul orașului și va mări pe cele dinspre extremități; aceasta ar aduce sigur un venit important întreprinderilor tramvaelor).

Prelungirea rețelei tramvaelor ar contribui în bună parte și la ameliorarea situației multor funcționari, care pentru economii ar prefera să se stabilească în comunele învecinate, unde s'ar putea întinde gospodărioare serioase care le-ar reduce mult din cheltuelile traiului și ar avea o bună înrăurire asupra sănătății lor.

*

Toate acestea de sigur reclamă multe cheltueli, în fața cărora comuna Iași stă neputincioasă, dacă nu se vor hotărî odată, cei din fruntea ei, să treacă peste ori ce ispită, să nu aibă ca țintă de cât binele ei și cu credința nestrămutată că'și fac datoria, să pășească înainte spre a lua taurul de coarne.

Aceasta ar însemna că începe o eră de înflorire pentru orașul Iași, că s'au găsit însfârșit oamenii pe care'i aștepta ca să'l scoată din ticăloșia în care zace și fără să recurgă la un *ac* de la centru, (căci el i-a dovedit după trecerea pragului din 1859 numai dușmânie), să pornească cu încredere la înfăptuirea înbunătățirilor multiple fără de care lașul va rămânea înainte un sat mare, și de plâns ce puținii oameni însufleți de dorul de a-l vedea pus la locul de cinste ce'l merită, pentru toate actele mari ce s'au săvârșit în cuprinsul lui.

Dar n'am isprăvit..

Em. A. Manoliu

Intrunirea averescană
de la Camera de Comerț

La Camera de Comerț a avut loc aseară o întrunire convocată de d. Cerchez, prin agenții poliției.

Caracteristica acestei întruniri e că au vorbit prefectul județului și parlamentarii averescani, dar nici un negustor.

*

Interessnt a fost d. Axinte care a luat în apărare pe prefectul de poliție.

Intre altele, ocupându-se de orarul din prăvălii, d. Axinte a declarat că d. Corjescu, în potriva indicațiilor și chiar a observațiilor de la Centru, a dat deplină libertate comercianților de a ține prăvăliile deschise până la ori ce oră, cu toate protestele funcționarilor comerciali.

D. Axinte n'a adaugat însă că e o dispoziție care *nu va dăinui decât până după alegeri.*

De altfel nici nu era nevoe de o așa lămurire, de oare ce negustorii o știu.

O dare de seamă mai amplă nu putem face de oarece întrunirea a fost oarecum secretă, așa că nici gazetarii n'au prins de veste ca să asiste. Cei prezenți, după cum am spus, au fost chemați prin poliție.

Un lucru reesă clar. Clubul averescan se amestecă direct la Camera de Comerț, socotind că e vorba de o alegere de partid, nu de o alegere negustorească.

Abonați-vă la Opinia

Camera de Comerț

Alte candidaturi depuse

Lista întâia a d-lui Botez a fost complectată așa cum am arătat eri.

D. *Cerchez* a mai depus eri la Tribunal patru categorii și anume :

Categoria patra : Șneer Herman, Segal L. H., Nattule M. și Spilner O. S.

Categoriu cincea : Males Iancu, Macarof Iacob, Coopel Iancu, Frenkeli Avram și Țurcanu Grigore.

Categoria șaptea : Lobel Adolf, Macri George și Veinstoc Efraim.

Categoria opta : Wachtel Nathan, Bergher Emil, Zamtir Ioan Frenkel M. și Dorojan Dumitru.

Au mai rămas de depus două categorii. Una era să fie depusă eri. Dar un candidat lipsea fiind la... Lungani.

*

D. Adace care voește să-și depue candidatura independentă a și fost eri la Tribunal cu cinci propunători între care și d. C. Werner. Insă d. Adace a rămas să se mai consfătuiască după cum însuși ne-a declarat.

Probabil că d-sa o va depune astăzi.

Se restaurează monarhia în Grecia ?

In trecerea sa prin Milano, ex-regele George al Greciei, întreținându-se între alții, cu deputatul grec Petratas, acesta din urmă a declarat ziariștilor că restaurarea monarhiei în Grecia ar fi o chestiune de scurt timp, de oarece republica n'a fost în stare să mențină ordinea în Grecia.

Steklov a fost asasinat

Se anunță din Varșovia :

Cunoscutul ziarist Steklow care a fost multă vreme directorul oficiosului „Istwestia“, funcțiune din care a fost îndepărtat acum câteva luni, a fost asasinat în secret de către sovietе.

Din Vaslui

Vaslui.—*Incendiul din Dobârceni.*— Un incendiu violent a cuprins casa locuitorului Ion G. Popovici din Dobârceni, comuna Mânjești.

Focul a distrus o însemnată cantitate de cereale care era depozitată în podul casei precum și lucrurile casnice, pricinuind pagube însemnate. Focul a izbucnit din neglijența proprietarului.

Nenorocirea din Dobrăvăț.— Pe când locuitorul Costache Dobrescu din Dobrăvăț cobora un car încărcat cu lemne din pădurea Domeniul Coroanei, la un moment dat carul s'a răsturnat prinzându l dedesupt.

Victima, care era în etate de 56 ani, a încetat din viață.

Știri artistice.— In folosul societății de binefacere „Ajutoru“ se reprezintă Sâmbătă și Duminecă — matineu și seara „Căderea Românei“ marea tragedie din timpul renașterei italiene.

— Duminecă 3 și Luni 4 Octombrie, compania lirică română Leonard va da 2 reprezentații pe scena teatrului județian cu „Contesa Maritza“ operetă de Kalman și „Liliacul“ de Straus.

— Mercuri 6 Octombrie, artiștii teatrului național din București în frunte cu maestrul Ion Livescu, vor da o singură reprezentație cu „Tartufe“ comedie în 5 acte de Moliere.

— In curând compania de reviste C. Tănase cu „Este dar s'a isprăvit !“

A.

x Foștii suverani ai Greciei George și Elisabeta au sosit eri la ora 1 și 20 d. a., cu Simplonul în Capitală, venind din străinătate.

In jurul accidentului de aviație al căpitanului Bănciulescu

Noi amănunte. — Starea rănitului.

Putem da noi amănunte, asupra stării căpitanului aviator Gh. Bănciulescu, care se știe că în urma accidentului, a fost internat în spitalul Rimarov din Cehoslovacia.

In sanatoriu sunt doi medici și 10 călugărițe atașate acestui sanatoriu.

Pentru a fi salvat căp. Bănciulescu de la o moarte sigură, medicii au procedat chiar în seara zilei când a căzut cu avionul, la o operație reușită. I s'au amputat părțile inferioare ale gambelor, adecă labele picioarelor, lăsîndu-se pacientului posibilitatea ca, cu niște proteze special, în formă de gheată, să poată umbla nesupărat.

*

Când a căzut—într'o Duminecă—Bănciulescu a fost rădicat din munți de niște turiști, printre cari se găsea și un medic militar care i'a dat primele ajutoare.

Medicii cari'l îngrijesc și cari sunt originari din Viena, au dat toate asigurările că nu este nici un pericol și că protezele cari i se vor pune la Viena vor fi atât de bune încât aproape nici nu se va observa vre'un defect prea mare la picioare.

Va putea face serviciu, și de acum înainte.

Sgârieturile pe față ce le-a avut de pe urma căderei sunt deja vindecate.

Căpitanul Bănciulescu este puțin slăbit de durerile pe care le-a avut, dar își revine treptat grație bune or îngrijiri de la spital.

Toți îl iubesc aici și-l caută ca pe copilul lor.

Peste vre-o două săptămâni, va pleca la Viena, ca să i se pue protejele, de unde apoi se va înapoia la București.

*

De la Paris până la Rimarov (Cehoslovacia), unde s'a întâmplat accidentul nenoroci, căp. Bănciulescu a câștigat 3 ore, adecă a sburat mai repede decât se prevăzuse, pe această distanță. De fapt deci, căpitanul Bănciulescu a efectuat acest raid cu cel mai mare succes.

Prințul Carol, aflând despre accident, s'a interesat imediat telegrafic la inspectoratul aviației din București.

Este vorba ca după restabilirea sa, căpitanul Bănciulescu să fie trimes la Paris în comisia de recepție.

Doi pelagroși se sinucid

In satul Secureni-Bacău, femeea Varvara Cantemir Gall, suferea de pelagră.

In ultimul timp boala înrăutățindu-se, femeea s'a aruncat în apa Siretului.

Cadavrul ei nu s'a putut încă pescui.

A doua sinucidere s'a petrecut în satul Hangu-Neamț.

Pelagrosul Ioan Tagovelas, pentru a-și pune capăt suferințelor s'a spânzurat de o grindă din casă.

INFORMAȚII
Piața Valutară

Leul la Paris a cotat ieri 19 la Zurich 2,82 și jum.

Devizele în Capitală au notat : Francul francez 3.35 ; francul belgian 5,20; francul elvețian 37 ; lira engleză 927, dolarul 191 ; lira italiană 7,12 ; coroana cehă 5.67 ; Rentenmark 45.75

x *Procesele contra Sfatului Negustoresc.* — Mâine după amează, se vor dezbate înaintea Trib. Secția I, cele două acțiuni introduse de mai mulți membrii ai Sfatului Negustoresc din Iași, prin care cer anularea deciziilor comitetului Sfatului prin care s'a convocat adunarea generală a Sfatului pentru ziua de 25 Septembrie și prin care s'a coptat ca președinte al Sfatului pe d. Ioan Botez.

Tot mâine se va dezbate și cererea de suspendare a acestor decizii.

Din partea Sfatului vor vorbi dnii Lascar Roseti și J. Pineles, iar pentru acei care au introdus cererea d. Nellu Ionescu.

x In fața Tribunalului secția II a continuat eri procesul de evacuare intentat de Camera de Comerț, Sfatului Negustoresc.

Din partea reclamantului s'a ridicat un incident, cerând admiterea dovezii cu martori că în localul Sfatului Negustoresc funcționează un tripou, iar înăuntru intră persoane străine de Sfat.

Tribunalul a admis dovada cu martori și a amânat procesul pentru 28 Septembrie.

x Examenul de capacitate în specialitatea broderie artistică, care urma să se țină la 4 Octombrie crt., a fost amânat pentru ziua de 1 Aprilie 1927.

x Examenul de capacitate în specialitățile spălat, călcat și bucătărie dela școalele de menaj, care urma să se țină la 3 Octombrie, a fost amânat pentru ziua de 1 Noembrie.

Dureri de dinți!
Alinare vă dă tablete Bayer de
Aspirină
Cumpărați numai ambalajul original (conținând 6 sau 20 tablete) cu peceta albă-verde-roșie.

x Curtea de Apel secția I a judecat eri recursul în contencios introdus de d. Gr. Teodoru în contra înlocuirei sale de la epitropia Sf. Spiridon.

Curtea a amânat pronunțarea pentru Luni, obligând părțile să depue concluziuni scrise.

x Membrii asoc. gen. a medicilor filiala Iași, sunt rugați a se întruni în ziua de *24 Sept. ora 8 s ara* în localul cercului A. M. I. din str. Lăpușneanu pentru alegerea comitetului.

Aceasta este ultima convocare.

x Pentru ziua de 25 Septembrie a fost fixată alegerea Comunală din Belceși.

Deasemenea, la 17 Octombrie va avea loc alegerea consiliului Comunal din Tg. Sculeni.

x Starea d-lui Gh. Brătianu s'a îmbunătățit în ultimele zile în mod simțitor.

x **Zăpada în munți.**—Zilele trecute a nins aproape pe întreg șirul Carpaților. Se anunță că a scăzut zăpada pe munții Coziei (R.-Vâlcea), Brașov, munții Neamțului, munții Parângului, munții Bucovinei și munții Hârghitei (Mercurea Ciucului).

x PENTRU VITICULTORI.— Delegația economică a guvernului a hotărât ca vinul să se considere ca marfă de sezon în tot timpul anului și deci să beneficieze de reducerea de transport pe căile ferate de care beneficiază mărfurile de sezon.

De asemenea s'au luat în considerație cererea viticultorilor și s'a decis ca butoaele goale de vin, la înapoerea lor la producător să fie transportate în mod gratuit.

x Epitropia Casei Sf. Spiridon face cunoscut că în ziua de 28 Octombrie a. c. 1926, orele 10—12 dim. se va ține licitație publică, pentru furnizarea a 300 perechi papuci pe talpă, după modelele ce se vor depune de Epitropie și furnizori, cu 5 zile înainte de licitație, și în ziua de 11 Octombrie pentru 120 perechi botine. Orice informațiuni la Serv. Administrativ.

Agitația membrilor Corpului Didactic
din Iași

Se provoacă o acțiune în toată țara

Mercuri seara a avut loc o nouă ședință a membrilor Corpului Didactic din localitate.

Se știe că la întrunirea anterioară s'a numit o comisiune care să redacteze un memoriu.

Ieri seara comisiunea compusă din d-nii Ghețu, Radu Manoliu, Emil Diaconescu, M. Bantaș, Bejenaru, Pantilimonescu, Popescu și Modreanu, a prezentat memoriul alcătuit

Prin acest memoriu se arată situația actuală a membrilor Corpului Didactic și se exprimă doleanțele prin care s'ar putea crea o situație onorabilă tuturor membrilor Corpului Didactic.

*

Memoriul se mai ocupă pe larg de chestia salarizării.

După discuții s'a hotărât ca memoriul să fie trimes tuturor direcțiilor școlilor din țară spre a se căpăta noui adeziuni.

In modul acesta se va provoca o nouă mișcare a membrilor Corpului Didactic din întreaga țară.

In urmă se va alege o delegație care să înainteze Memoriul la Ministerele de Instrucție și Finanțe.

x Se afirmă că d. ministru Petrovici a făcut pregătiri pentru numirea d-lui P. Pogonat ca profesor la facultatea de drept. Dintre reintegrări este hotărâtă deocamdată acea a d-lui Florin Sion.

Se mai afirmă că la minister ar fi gata întocmit decretul pentru revocarea d-lui Valeriu Bulgaru. Faptul urmează să se îndeplinească îndată după înapoerea d-lui Petrovici în țară.

x Ministerul instrucției a alcătuit o comisiune de bacalaureat și pentru Bârlad. Comisiunea se compune astfel :

Gh. Nichifor, președinte; Dianescu, Todicescu, Marineanu, Iordănescu, Abramescu, Stamboliu, Chiriade și Iliescu membri.

x La Iași vor da examene de capacitate absolvenții dela următoarele școli normale : Iași-băeți, Iași-fete, Iași-conductoare, Bădeni, Scobinți, Vaslui și Huși.

x La liceul Național, față de aglomerația de elevi, se vor înființa trei clase întâia, și anume una ordinară și două paralele.

x Direcțiunea Liceului de fete „M. Kogălniceanu“, anunță pe elevele acestui liceu, a se prezenta la școală Duminică 26 Sep., orele 10 a. m., spre a lua parte la solemnitatea deschiderei cursurilor.

x Domnul și doamna J. Schoenberg anunță logodna fiicei lor Elsa cu D-l Samuel Ussishkin, avocat din Jerusalim și invită pe această cale pe prietenii și cunoscuții lor, la primirea pe care o fac cu această ocaziune, Duminică 26 crt., de la orele 4 p. m. în sus, în casele lor din str. Păcurari 32.

LOCAL PENTRU GIM. „ALEXANDRU CEL BUN“

Actul prin care casa Șerban, din strada Palatului trece în proprietatea ministerului instrucțiunii a fost autentificat. Se știe că în această casă are a se instala Gimnaziul Alexandru cel Bun care de 60 de ani funcționează în case particulare.

In decursul vremii, trei localuri principale au fost ocupate de acest Gimnaziu și anume : în stradele Sf. Lăzăr, Palatului și Elena Doamna.

Avocatul statului va cere tribunalului evacuarea chiriașilor în virtutea unui articol special din legea chiriilor. Evacuarea însă nu se va face de cât începând de la Sf. Gheorghe.

Gimnaziul nu se va muta, de cât după ce localul va fi complect amenajat. Această amenajare are a costa 2 milioane lei.

Pentru ofițerii de rezervă

In conformitate cu instrucțiunile M. S. M. No. 120 | 926 se pune în vedere ofițerilor notați mai jos să se prezinte de urgență la Cercul de Recrutare Iași pentru a da diferite relații relativ la situația militară.

Brener Iacob locotenent, Bădițoiu Neculai sublt., Bruno Fingerhut căpitan, Bollo Paul căpitan, Bujoreanu Iulius sublocotenent, Bratfeld Otto sublocotenent, Bordan Dumitru sublt. Cujbă Alexandru Locot.-Colonel Ciobanu Gheorghe, Cassanofschi A. Ioan sub-locot., Captaru N. Mihail sub-lct., Chiban Dumitru maior, Corneliu B. Radu maior, Ciobanu Gh. D-tru loct., Colesnicov Atanasiu subloct., Dragan Dumitru sublct., Fischler Albert loct., Grigoriu Neculai medic loct.-colonel, Ghițănescu Ioan, locotenent Greceanu., Scarlat sub-locotenent. Ghiulea Constantin Sub-Locotenent., Ghiban Dumitru Căpitan, Hurmuzescu Mihai Locotenent, Handoca A. Necnlai sub Locotenent, Huhuba Ioan sub-Locotenent, Herman Solomovici sub-Locot., Handoca A. Dumitru sub. Locot., Iliescu Anton sub-Locot., Marcovescu P. Stelian Locotenent, Margulies Aizig Locotenent, Molotcov Alexandru sub-Locot., Mociorniță Gheorghe sub-Locot., Nortz Ludvig Căpitan.

Ochs Savel farmacist sublt., Popp Constantin sublt., Po covnicu P. Gheorghe sublt., Pekelman Enric sublt., Pineles Sebastian sublt., Ștelănescu M. Galați colonel, Stoianovici Alexandru locot. colonel, Stancov Emanoil ad-tor sublocotenent, Schor Felix sublocotenent Simionescu Iulius loct., Segal Iancu subloct., Tanase D. Ioan oct., Triandaf Aurel, Vrabie Constantin colonel, Vetzler I. Herman subloct., Vasiliu D., Vastovschi Iacob, subloct., Zavloschi Alexandru subloct., Zbanț Gh. Ioan subloct., Zamft Hendric medic loct.

Cei care nu se vor prezenta, vor fi urmăriți și vor suferi penalitățile prevăzute de regulamentele militare.

Curs Comercial

D-nii Comercianți, industriași, Funcționari, D-rele și tineri indiferent de vârstă cari vor să dobândească cunoștințe temeinice pentru a putea conduce singur registrele Comerciale și a le încheia, pot învăța în timp foarte scurt contra unui fo te modest onorar adresându-se numai la specialistul și cunoscutul

PROFESOR

M. MESCHER

STR. PETRU RAREȘ 19

în curtea caselor Klepper, colț cu strada Arcu
în dosul Poștei Centrale.
Inscrieri se primesc zilnic între 10—12 și 4—5 p. m,

Comandați-vă **FIRME**
la cel mai special atelier din țară
BENEDYCT DRUCKER
Iași, str. Gh. Mârzescu 17
care execută orice fel de comenzi artistic, cu materiale garantate, solid și cu prețu ile cele mai reduse. Desfide orice concurență. Se execută firme pentru toată țara.

Licitație

In ziua de 5 Octombrie a. c. ora 12 a. m. va avea loc la Secția III-a Trib. Iași, vânzarea imobilului Carol și Leia Aberman din str. Ștefan cel Mare No. 30, conform cererei creditorilor ipotecari.

OCAZIE RARĂ
De vânzare: în cartier sănătos una casă construcție nouă, solidă pe teren de 3000 m. p. apă, pivniță, acoperită cu tablă galvanizată, 6 camere, etc.
Asemenea 5 parcele a câte 500 m. p. fiecare separat.
Inf. Ag. de publ. „Reclama“ Trecătoarea Banu No. 1.

Biblioteca Universităţii Loco
BIBLIOTECA UNIVERSITĂŢII IAŞI

AN... 5801

ABON...

Lei 1000 ...

„ 500 ...

„ ...

3 LEI EXEMPLARUL

MARŢI 28 SEPTEMBRIE 1926

OPINIA

ZIAR POLITIC COTIDIAN

ANUNCIURI
se primesc la toate
Agenţiile de Publicitate
şi la
Administraţia ziarului
Iaşi—Str. Gh. Mârzescu 17

Fuziunea naţional-ţărănistă

In fine, fuziunea naţionalo-ţărănistă s'a înfăptuit, cu desprinderea d-lui Iorga şi a câtor-va takişti care erau elemente dizolvante chiar în partidul naţional, căci d. Iorga de şi era şeful sau coşeful acestui partid, în realitate era tot şeful iorghiştilor.

Era fatal ca cele două partide democrate, să se contopească. Lipsa de simţ politic la iorghişti ca şi la takişti, a întârziat fuziunea şi a adus peste ţară pacostea guvernărei aventurierilor care au trecut prin toate partidele, începând cu şeful lor d. general Averescu care a fost takist mai întâiu şi apoi liberal, care devenit antitakist a împiedecat guvernarea lui Take Ionescu şi moare acum ca anexa partidului liberal.

*

Incumetarea partidului ţărănist şi mai cu seamă a celui naţional de a guverna singure, a fost o aberaţie politică. Partidul ţărănesc era un simbol pentru ţărănimea basarabeană, după cum partidul naţional era un simbol pentru masele din Ardeal.

In vechiul Regat, partidul ţărănesc avea cadre, dar îi lipsea baza de rezistenţă, căci masele vechiului regat n'au nici educaţiune politică, nici sentimente de ordin politic.—dovadă că d. Ionel Brătianu nu s'a ales nicăire, nici cu proporţionala.

Cadrele partidului naţional nu existau de cât sporadic în unile oraşe din vechiul regat, resturi din vechile partide fără nici o adaptare la viaţa nouă a României Mari.

Partidul liberal a putut guverna fără mase, pentru că are rădăcin; în burghezia oraşelor are foarte numeroase cadre experimentate în arta de a guverna; a acaparat viaţa noastră economică; are simpatia cadrelor superioare din biurocraţie şi armată create de dânsul în lunga guvernare a acestui partid,— cu care pune căluşul în gura maselor electorale de câte ori vine la guvern.

*

Marea problemă este dacă fuziunea o dată înfăptuită, va fi viabilă şi creatoare. Pentru viabilitate este probabilitate. Asaltul d-lui Goga dat cu toate forţele administrative civile şi militare, pentru desfiinţarea celor două partide în colaborare, a dat greş. Victimele s'au trezit; şi au strâns rândurile şi s'au contopit.

Doi ani de pertractări au adus o suspendare în propaganda ambelor partide în mase. Decepţia nevenirei la guvern sdruncinase o parte din cadrele lor care s'au refugiat în categoria: „fripturişti". A fost un moment de criză gravă pentru ambele partide, criză care va fi lecuită prin fuziune.

Simţul că cele două partide nu mai au nici o eşire din fuziune, o va face viabilă. Noul partid însă, ca să dvie un partid de guvern, *al doilea partid*, trebue să crează nu să vegeteze. Pentru aceasta trebue ca înţelegerea între cadrele celor două partide să nu fie numai o căsnicie de raţiune, ci şi de sentimente, o adevărată înţelegere cordială. Aceasta reclamă multe concesii reciproce, o viaţă *sans esprit de retour*, fără perspective de divors.

Bunele relaţiuni între cadre n'ajung încă. Cohesiunea dă pîrghia; dar unui partid politic pentru a crea mai ales când este format din două ramuri cu concepţii şi vieţi politice diferite, îi trebueşte o unitate în directivele politice şi readaptarea cadrelor la aceste directive,

Cadrele noului partid să şi facă examenul de conştiinţă şi să aibă curajul să recunoască că făuritorul acestor directive şi deci şeful spiritual al noului partid, nu poate fi decât d. C. STERE.

D. Stere este nu numai un extraordinar analist al conjuncturelor politice, dar şi un puternic sintetizator când e vorba de a da o soluţiune complexului. Este cea mai mare cultură politică a ţărei pentru timpul de astăzi.

Pe deasupra, în tovărăşia d-lui I. Brătianu în partidul liberal, dacă d. Stere a îmbogăţit programul partidului (votul obştesc cu exproprierea, sunt opera sa exclusivă), dar în schimb a învăţat de la d. Brătianu arta de a guverna.

D. Maniu va fi la locul său cu şefia în cele temporare, în cele materiale şi lumeşti; dar şefia spirituală trebue să rămâie lui C. Stere.

A. A. BADAREU

In pag. III-a
Ultima Oră
telegrafică şi telefonică

Din toată lumea

Şomajul în Germania. — Numărul muncitorilor fără lucru în Germania a atins impresionanta cifră de 1,750.000, dintre care 200,000 la Berlin. Anul trecut, în toată Germania nu erau decât 300,000 şomeri.

Pentru combaterea şomajului, s'a cheltuit anul acesta suma de peste 1 miliard şi jum. mărci aur (75 miliarde lei).

*

Traversarea Canalului.— Ultimul înotător care a străbătut canalul La Manche este englezul *Leslie Norman Derham* în 13 ceasuri 55 minute.

Dar recordul vitezei rămâne câştigat de francezul *Charles Michel* (11 ceasuri 5 minute) şi germanul *Vierkotter* (12 ceasuri 42 minute).

*

Ucis de viespi.— Intr'o pădure lângă Geneva, păduraru Modeste Garraud a fost atacat de viespi şi înţepat pe tot corpul. Până în 5 minute, nefericitul a murit.

*

Necazurile unui mort viu

Un lemnar francez a fost înscris—din eroare—ca „mort" în registrul primăriei din comuna natală. Faptul se întâmplase în anul 1911 şi lemnarul nu ştia nimic. La izbucnirea războiului, „mortul" s'a înrolat, a fost rănit şi apoi a căpătat pensie ca invalid.

După război, lemnarul a scris primăriei din comuna natală să-i trimeată actul de naştere, pentru a se înscri în listele electorale. Dar a primit următorul răspuns:

— „Nu putem să ţi trimitem actul, pentrucă dumneata eşti mort; şi morţii nu votează" (asta în Franţa).

Lemnarul a răspuns:

— „După cât ştiu, eu nu sunt mort".

Dar de geaba. Omul s'a adresat tribunalului, pentru a stabili cu mărturii că trăeşte. Din nefericire însă cererea era rău introdusă, iar lemnarul nu mai avea bani ca să ia afacerea de la capăt.

Bietul om s'a adresat unei gazete. Dar secretarul de redacţie i-a răspuns:

— „Dragă domnule. Noi am făcut şi facem multe lucruri, însă nu putem învia morţii"!

Şi lemnarul a trebuit să se resemneze cu situaţia lui de „mort".

*

Timbre în esperanto.—La Leningrad s'a ţinut al 6-lea congres internaţional de acţiune socialistă prin limba esperanto. Cu acest prilej, guvernul sovietic a emis timbre postale scrise pe jumătate în rusește şi jumătate în esperanto. Sunt primele timbre esperantiste, admise în circulaţie.

ASPECTE

Descinderea la Sevastos...

Când a luat fiinţă „Liga contra teroarei" ne-am exprimat convingerea că, la fel cu toate organizaţiile similare câte au mai fost în ţara românească, nu va desfăşura nici o acţiune şi că singura ei manifestare se va reduce la apelul—program. Invăţămintele istoriei, ca să spunem aşa, ne-au deprins că în afară de frazeologie nimic nu s'a îndeplinit în direcţia în care numita ligă îşi propunea să activeze.

Totuşi, ziarul naţionalismului integral s'a alarmat; şi a denunţat opiniei publice temperate că liga cu pricina este un element al propagandei bolşevice, că fruntaşii ei sânt, mai mult sau mai puţin, în solda sovietelor. Şi siguranţa s'a pus pe lucru, bineînţeles.

Astfel s'a procedat la scandaloasa descindere în locuinţa confratelui Sevastos, naivul secretar al „Ligei contra teroarei"; ne gândim cu tristeţe la dezordinea cărţilor şi a manuscriselor lui Sevastos, provocată de mânile delicate ale percheziţionaştilor şi ne gândim la biata lui gospodărie, abia întemeiată în Capitală, tulburată de vizita atât de puţin oportună a parchetului militar.

Desigur că descinderea n'a dat nici un rezultat, pentru simplul motiv că nu putea da; cine îl cunoaşte pe Sevastos, mic burghez înd ăgostit de mâncare multă şi bună, vânător pasionat, gospodar cuminte şi chibzuit, ştie că nu există un om mai „de ordine" decât dânsul. Ne amintim cu câtă aprindere se scuză şi astăzi d. Pogonat de acuzarea că, pe vremea prefectoratului dumisale, ar fi intenţionat să ne aresteze pe câţiva gazetari ieşeni, printre cari se afla — natural — şi Sevastos...

Dar chestiunea trebue pusă şi altfel: „Ligă contra teroarei" fiind o organizaţie subversivă, toţi membrii ei, denunţaţi siguranţei de furia cotidiană a cuvă tiştilor, trebue cercetaţi cu aceeaşi rigoare cu care a fost Sevastos; pentrucă toţi, sau nu au nici o vină, sau sânt deopotrivă de vinovaţi.

De aceea, credem că se va face o descindere şi la via d-lui Sadoveanu, unul din iniţiatorii ligii subversive; poate, situaţia casei d-lui Sadoveanu, izolată şi mai uşor de sustras vigilenţei poliţiste, decât casa din mijlocul Sărindarului a lui Sevastos, este un cuib de bolşevici: a olo a fost găzduit anul trecut Panait Istrati şi acum două săptămâni, ne se pare, a fost în vizită chiar Sevastos. Argumente destul de puternice pentru a justifica o descindere.

Numai dacă, răcându-se descinderea, agenţii poliţiei lucrând din ordinul guvernului şi confiscând oarecari manuscrise şi documente „compromiţătoare", n'ar confisca printre ele cioma petiţiei de înscriere în partidul averescan a d-lui Sadoveanu, scrisoarea de mulţămire a d-lui Goga şi mandatul deputatului de Bihor.

In chipul acesta, Sevastos ar fi răzbunat de tulburarea gospodăriei lui, provocată de agenţii regimului al cărui reprezentant oficial este amicul său din casa izolată din dealul Copoului, unde acum un an a fost adăpostit trădătorul Panait Istrati, agent al Moscovei şi tovarăş cu primejdiosul Henri Barbusse.

G. SPINA

Ministerul instrucţiei
acuzat de afaceri

Ziarele dau amănunte asupra combinaţiei făcute de ministerul instrucţiei, ca câţiva fabrici de postav, pentru procurarea stofei necesare uniformelor şcolare. S'a contractat marfă de 655 milioane lei, fără licitaţie, nesocotindu-se legea contabilităţii, şi cu un preţ.... la bună învoială. Uniformele acestea scumpe sânt ooligatorii, pentrucă: „şcoala e un lux"..., cum spune oficiosul guvernului.

O altă trebuşoară este aprovizionarea atelierelor şcolilor profesionale, cu materialele necesare. Pentru această aprovizionare, ministerul a instituit un monopol în favoarea d-nei Clotilda general Averescu, în calitate de prezidentă a unei societăţi de artă naţională.

Deocamdată, aceste două chestiuni, combinate cu afacerea Wurmbrandt, alcătuesc tema de atac împotriva ministerului instrucţiei publice. Şi ziarele— în cap cu cele liberale — nu menajează epitetele tari.

X.

UN PACT ASIATIC
împotriva Angliei

Odată cu dezlănţuirea tulburărilor antiengleze din China, guvernul sovietic a pornit tratative pentru încheerea unui pact ruso-turco-persan. Scopul Rusiei este de a atrage în combinaţie şi Afganistanul, făurind un bloc asiatic care să distrugă situaţia colonială a Marei Britanii în Asia.

Anglia face o vie propagandă în Persia pentru a dejuca planurile sovietice.

CONFERINŢA TANGERULUI

Din San-Sebastiano se anunţă că într'un consiliu de miniştri, Primo de Rivera şi-a înştiinţat colegii că conferinţa pentru revizuirea statutului Tangerului va avea loc în prima jumătate a lunei Noembrie.

DEZASTRUL DIN FLORIDA

DOLARUL IN LUPTA CU NATURA
ISTORIA SCURTĂ A ORAŞULUI MIAMI

Oraşul balnear Miami din Florida, nu exista acum 25 ani. Americanii l-au creiat pentru a avea acasă la dânşii un loc feeric de petreceri, o „coastă de azur" americană. Şi în scurt timp, au construit acest paradis artificial, cu palate imense, cu insule din beton armat, cu palmieri aduşi din Africa, şi cu tot soiul de contrafaceri după modelul frumuseţilor naturale de aiurea.

Cu construcţia lui Miami şi a plajei Long-Beach, bancherii americani au cheltuit suma formidabilă de 4 miliarde dolari (800 miliarde lei). Afacerea era atât de căutată încât, în partea locului, *un metru patrat* de pământ ajunsese să se vândă cu 4 (patru) milioane lei! Şi oraşul ajunsese un centru al luxului şi eleganţei.

Şi iată că această splendoare rară, această bogăţie uriaşă, se prăbuşeşte într'un cataclism cum n'a mai cunoscut America de o sută de ani.

Uraganul format deasupra insulelor Bahama, s'a năpustit asupra lui Miami cu o violenţă nebună. Dezastrul fusese precedat de o căldură insuportabilă. Apoi a venit ciclonul infernal. Sgârie-norii se cutremurau ca nişte frunze, apoi se prăbuşiră pe rând, străzi întiegi. Bucăţi enorme de clădire zburau la kilometri depărtare. Şi peste grămezile de ruine năvăleau apele oceanului.

Grozăvia a ţinut 9 ceasuri în şir. Când natura s'a liniştit, Miami era o ruină jalnică, presărată de cadavre. Alte localităţi din regiune au avut aceiaşi soartă. Miliardele americanilor s'au dus în vânt. Dar alte miliarde vor fi puse la bătae, şi din bogăţia americană va răsări din nou Miami, cu toate splendorile artificiale care făcuseră din Florida un paradis.

UN FENOMEN CURIOS
DISPARIŢIA LACURILOR DIN TURDA

Din Cluj se anunţă că în cursul zilei de Vineri, lacurile sărate ale băilor din Turda au dispărut de pe faţa pământului, scurgându-se cu încetul, în nişte goluri subterane.

Faptul a produs o imensă senzaţie, mai ales că băile din Turda erau bine apreciate în întreg Ardealul.

Lacurile erau cunoscute încă din timpul Romanilor.

Fundul lacurilor — de o adâncime de circa 40 metri — este astăzi acoperit cu nămol, aşa că nu s'a putut încă constata unde s'au deschis crăpăturile care au înghiţit apa lacurilor.

Incordarea se menţine
între Franţa şi Italia
Italienii ameninţă

Ziarele italiene continuă atacurile la adresa Franţei. Ele scriu că discuţiile diplomatice cu Franţa nu trebue să se limiteze la întâmplările în jurul atentatului contra d-lui Mussolini, ci să precizeze relaţiile generale politice dintre cele două ţări.

Se afirmă că d. Mussolini va cere la Paris să se interzică acţiunea pe teritorul francez contra fascismului italian. Căci în caz contrar, Italia „îşi va schimba politica".

Oficiosul fascist „Tevere" cere ca poliţia italiană să poată urmări, în Franţa, pe italienii refugiaţi.

Alături cu campania de presă, se produc şi fapte semnificate. Depildă, societăţile turistice din Italia îşi întocmesc programele în aşa fel ca şi cum insula Corsica ar fi italiană. Pescarii italieni pescuesc în apele corsicane ca la dânşii acasă. Cu prilejul unei întruniri publice în Sardinia, un ministru fascist a îndreptat mâna spre Corsica, întrebând:

— „Dar aceasta, a cui este"?

Şi bine înţeles, asistenţa a strigat că insula Corsica trebue să fie a Italiei.

Toate aceste lucruri provoacă o serioasă enervare în Franţa.

Cazarma--o şcoală internat
Proectele ministrului de război al Franţei

D. Painlevé, ministrul de războiu al Franţei, a elaborat un proect de reorganizare a armatei menit să schimbe complect aspectele vieţii de cazarmă şi să distrugă tradiţionale tipuri cazone.

Ministrul francez urmăreşte industrializarea serviciilor interioare ale regimentelor. El suprimă toate ocupaţiile soldăţeşti care dădeau material pentru operete şi comedii. Soldaţii nu-şi vor mai pregăti hrana „la cazan", nu vor mai curăţa cartofi, nu vor mai face pe lucrătorii. Un concesionar se va însărcina cu toate serviciile alimentării şi oamenii de trupă nu vor mai avea nici o grijă culinară, ca şi elevii interni din licee.

Gazul şi electricitatea vor executa de acum înainte toate lucrările impuse recruţilor. Aspiratoare de praf vor suprima mătura legendară şi vor face chiar ţesălatul cailor. Nu vor mai fi planoane, nici caporal de serviciu, nici comezi.

Aceiaşi simplificare va fi în serviciile de confecţie, care vor fi date tot unui concesionar civil. De asemenea la cancelarie vor fi suprimaţi nenumăraţii „furieri" şi intendenţi, graţie folosirii cecului postal pentru plata soldei şi vulgarizarea comptului de bancă.

Nu vor mai fi căpitani „cu îmbrăcămintea", nici „sgârie hârtie", sergenţii majori nu vor mai putea face minuni de vitejie cu... caligrafia lor savantă, gătită cu tot felul de cozi şi codiţe. Agenţi civili vor înlocui pe toţi soldaţii imobilizaţi în birouri.

Stagiul la cazarmă va fi consacrat numai instrucţiei militare. Tot ce nu va face parte din această instrucţie strict profesională, va fi „taylorizat" şi dat în grija organizaţiilor exterioare.

Proectul acesta este interesant şi va da probabil rezultate bune — în Franţa unde recruţii nu vin aproape surdomuţi. In expunerea de motive se face observaţia justă că suprimând corvezile şi strategia extraordinară a ambuscadelor prin servicii de cancelarie, soldaţii se vor putea instrui mai repede şi mai temeinic în ceiace trebue să ştie: arta de a lupta.

CRONICA SOCIALĂ

PELAGRA

de Dr. AL. MANOLESCU

S'a crezut că după împroprietărire şi buna stare a ţărănimei, pelagra nu-şi va mai arăta colţi. A fost însă dajuns un an de secetă, pentruca Basarabia cu deosebire să numere pelagroşi cu sutele. Răsjoind biblioteca mea, am dat de rândurile de mai jos publicate încă acum vre o **15 ani** *şi care cred că îşi au rostul şi astăzi fiind foarte instructive pentru stârpirea pelagrei.*

*

„Nu numai noi avem un atare duşman; — l-a avut şi Italia în primul rând; şi nici Austria nu e scutită.

Italia a pornit lupta cu succes contra pelagrei, de mulţi ani, şi după cum a arătat d. prof. dr. Babeş la academie, (vorbind asupra congresului contra pelagrei dela Turin), a reuşit să reducă numărul de 104000 pelagroşi câţi erau în anul 1904, la 33.000 în 1910.

Şi acum.., *Prin măsuri legislative, prin hrănirea pelagroşilor câte 80 zile pe an din contul statului.*

Austria a întreprins acum 7 ani lupta contra pelagrei.

Acolo unde elementul românesc dă cel mai mare contingent de pelagroşi, e Bucovina. Aşa, în districtul Sucevei la 66.836 locuitori sunt 320 pelagroşi, dintre cari numai 80 ruteni; restul români.

In primii doi ani s'a dat pelagroşilor *masă gratuită pe tot timpul verei* şi familiilor mai numeroase s'a distribuit gratuit 70 capre de rasă bună.

Ţăranii apreciind binefacerea acestei alimentări, au început singuri a se hrăni cu pâine.

Atunci s'a redus gratuitatea, la distribuirea cu preţul pe jumătate. Pelagrosul prim ste un bon dela preot ori învăţător cu care capătă zilnic la prăvălia satului câte un Kilogram de pâine pe jumătate preţ; restul e acoperit de stat. S'a mai distribuit alte 30 de capre cu preţ pe jumătate. In anul curent s'a prevăzut cumpărarea de vaci pentru suma de 18.000 coroane, şi care se vor distribui pelagroşilor numai cu 40 la sută din cost, şi această mică sumă o vor acoperi în 4 ani.

Se mai fac bretarii de către stat, ca ţăranii să aibă pâine mai ieftină. Pentru combaterea pelagrei în Bucovina sunt pre-

(Continuarea în pag. IV-a)

Astăzi și în fiecare seară, la

„PRINCIAR“

STRADA LĂPUȘNEANU No. 44

renumita orchestră a Fraților Lupu

ZILNIC BUFET RECE, băuturi alese, vinuri în sticle înfundate dela cele mai renumite podgorii, COFETARIE, BOMBONERIE, etc.

In curând delicioasa Bere Azuga

Liceul de Domnișoare

„Mihail Kogălniceanu“

IAȘI, Strada Căpitan Păun No. 8

Inscrieri în clasa I fără examen de admitere.

Examenul de admitere în clasa a V-a în școală pentru elevele școalei.

Inscrieri și informațiuni cu începere dela 1 Iulie în toate zilele de lucru dela 10—12 a. m. în cancelaria școalei. Prospecte la cerere.

Atențiune MAREA ȘI VECHEA

FABRICĂ de BOIANGERIE INDUSTRIALA

și *Revopsire de Haine și Blănuri* precum și *Spălătorie Chimică*

MARTIN BUCHOLTZER

IAȘI, Str. Păcurarî No. 105, Instalație proprie

aduce la cunoștința onor. *Public și clientelei* pentru *sezonul de toamnă și iarnă* este asortată cu *culori veritabile* pentru *revopsitul Stofelor, Elănurilor, Mătăsuri* etc. cât și pentru *Boiangeria Industrială,* deasemenea recomandă *Spălătoria Chimică* pentru *curățit* orice *Tualete, Haine bărbătești, Uniforme școlare, ofițerești, Mantale de pluș, Mănuși, Perdele, Stofe de mobile* etc.

Atrag atențiunea onor. public și onor. clientelei, că mai mulți *clienți* de ai mei au fost induși în eroare de un *Birou de Boiangerie* de concurență situat tot în str. Lăpușneanu casele fost *Dr. Konya,* și deci pentru a nu se mai da loc la erori intenționate precizez că biurourile mele de Primire sunt 1) *in strada Lăpușneanu No. 25 casele* fost *Mavrocordat,* 2) în str. *Cuza-Vodă No. 6 în rând cu Prefectura Poliției* și al 3) *în strada Anastasie Panu No. 76,* unde sunt instalate în vitrine și se pot vedea clișeele *Fabricei mele.*

„CORDIS“ BĂI DE ACID CARBONIC ale Drului W. Sedlitzky

Recomandate de somitățile medicale din țară și străinătate - încă in anul 1877 — în boli de: Inimă și ale aparatului circulator: Arterioscleroză, hypertensiune, Boli de nutriție și de femei.

Neîntrecute în calitate: Se pot face acasă în orice fel de cadă, fără să le atace câtuși de puțin, de vânzare la toate farmaciile și drogheriile din țară.

Depozit pentru Iași: *Farmacia C. Werner,* Piața Unirei

ANA ȘERMAN

strada Sf. Andrei 53

Atelier de croitorie de damă.

Primește comenzi

Licitație

In ziua de 5 Octombrie a. c. ora 12 a. m. va avea loc la Secția III-a Trib. Iași, vânzarea imobilului Carol și Lea Aberman din str. Ștefan cel Mare No. 30, conform cererei creditorilor ipotecari.

DOCTORUL

R. DAMSKER

Str. Cizmăriei No. 17

(PIAȚA HALEI)

Consultă zilnic între orele 8—11 a. m. și 2—5 p. m.

pentru **Boli Interne Sifilis** și **Genito-Urinare**

DOCTOR

Tr. Mihailescu

asistent universitar

chirurg secundar gynecolog la spit. Maternitatea

BOLI DE FEMEI, GENITO-URINARE-SIFILIS

Str. Lăpușneanu No. 18, etaj

Telefon No. 164

Consult. 1—3

DOCTOR

E. GHELMAN

Specializat la Viena

Boli de Piele și de păr Sifilis și Venerice

Tratamentul radical a blenoragiei acute și cronice prin Uretroscopia (Iluminatul canalului uretral) Electrolyza, galvanocaustica, vaccinoterapia.

Str. GANDU No. 1 vis-a-vis de Cinema Elisabeta

Intrarea prin stradela Talpalari.

Consult.: 9-10 a. m. și 2-7 p. m.

Duminică 11—12 a. m.

Fabrica de boiangerie și spălătorie chimică

„FULGERUL“ din București

aduce la cunoștință numeroșilor Industriași și comercianți că primește pentru văpsit în cantitățile cele mai mari, executăm în timpul cel mai scurt în orice culori. La cerere trimetem căruța fabricei spre a ridica comenzile.— Din culori închise facem culori deschise.—Având o instalație modernă, executăm orice comandă în mod ireproșabil, în termen de cel mult 3 zile. Garantăm că nu mai reapar petele.

De asemenea primim lănuri și bumbacuri pentru văpsit cu Kilogramul. Peturile cele mai convenabile.—Singura fabrică cu instalație mecanică pentru spălătorie.

Fabrica: Strada Dragoș No. 25

Filiale: Str. Lăpușneanu 15. Str. Cuza-Vodă 35

OSIAS SEGALL

PIERDUT buletinul de înscriere în biroul Populației, eliberat de Comisia Disp. a 3-a.

Il declar nul și fără valoare în mâinele oricui s'ar afla.

IACHID IASTREBIENSKY

str. Căpitan Păun 6

PIERDUT buletinul de înscriere în biroul populației, eliberat de Comisia Disp. 4-a.

Il declar nul și fără valoare în mâinile oricui s'ar afla.

SIMON KATZ

str. Mlaștinei No. 34

AVIZ. Școala normală „V. Lupu“ are nevoie de circa 2—3 vagoane de grâu. Amatorii sunt rugați a face ofertă pe adr sa școlii.

DE VÂNZARE un loc viran în cel mai bun centru al orașului în suprafață de circa 700 m. p. pe strada Lascar Catargi No. 43.

A se adresa la d-l Isidor Juster str. I. C. Brătianu 30, sau la Banca Dacia.

PRACTICANT se caută la Administrația ziarului.— A se prezenta cu oferte scrise, între 5—7 p m.

DE INCHIRIAT două odăi, o bucătărie, vitraj în față în Str. Muzeelor 7 bis.

A se adresa str. Trei Erarchi No. 4.

APEL. Fiind de serviciu în seara de 23 Septembrie la Garderoba Balului Poliției, am dat din greșală altei persoane o pălărie de damă, maro, deschisă, care este a d-rei Melinte din str. Păcurari. Deoarece mi se pretinde 500 lei, rog mult persoana care o are să mi-o aducă la Farmacia Dr. Racovitză, căci sunt om nevoiaș și n'am de unde plăti. *Ioan Sofragiu*

DE INCHIRIAT de la 26 Oct. 1926: 2 prăvălii, 2 camere și bucătărie, 3 camere și bucătărie, 4 camere bucătărie și baie instalată. A se adresa avocat Cristofor Cuza Vodă 42 bis.

FAMILIE ISRAELITĂ primește elevi în gazdă.

A se adresa la ziar.

CASELE din strada Speranței No. 8, se vând cu suma de Lei 900.000, cheltuelile privind pe cumpărător. Se pot vedea între orele 2—5 p. m.

DE INCHIRIAT una locuință la o vie în regiunea Copou, 5 minute depărtare de tramvai compusă din 3 odăi, antret geamlâc, terasă, beciu, grajd, șură, bucătărie. Eventual și partaș la recolta viei.

A se adresa str. I. C. Brătianu No. 132 la Magazinul Lupu Goldenberg.

Curs Comercial

D-nii Comercianți, industriași, Funcționari, D-rele și tineri indiferent de vârstă cari vor să dobândească cunoștințe temeinice pentru a putea conduce singur registrele Comerciale și a le încheia, pot învața în timp foarte scurt contra unui foarte modest onorar adresându-se numai la specialistul și cunoscutul

PROFESOR

M. MESCHER

STR. PETRU RAREȘ 19

în curtea caselor Klepper, colț cu strada Arcu

în dosul Poștei Centrale.

Inscrieri se primesc zilnic între 10—12 și 4—5 p. m,

De la consiliul de higienă al județului

Mersul epidemiilor în județ. Răzbunarea jandarmului

Sâmbătă, după prânz, a avut loc consiliul de higienă al județului, prezidat de d. Axinte, prefect de județ, azistat de d. dr. Vasiliu, medic șef al județului.

D. Axinte a urat bună venire d-lor d-ri Bogdan, Mircea Pilat și Ciucă, cooptați ca membrii în consiliu.

D. dr. Vasiliu a făcut o dare de seamă a mersului scarlatinei, care bântue în numeroase comune.

Medicul șef a cerut înființarea mai multor spitale de izolare ceia ce consiliul a admis.

D. Dr. Vasiliu, a expus cazul unui jandarm din Lețcani, care ca răzbunare în potriva sătenilor, a făcut procese-verbale de contravenție la 300 de săreni.

Fiind informat de aceasta, d. dr. Vasiliu, a anulat aceste cont averțiuni, spre marea satisfacție a țăranilor.

D. Axinte indignat de fapta jandarmului, a promis să ieie măsurile în consecință.

Consiliul a mai votat un deziderat, pentru înființarea a două abatorii, la Ungheni și Sculeni

Impresionanta nenorocire din gară

Un impresionant accident s'a întâmplat eri după amiază în gară.

Lucrătorul D-tru Laban de la atelierele C. F. R., vroind să se urce într'un tren de marfă, a căzut între vagoane.

Cum trenul era în mișcare, roțile i-au tăiat ambele picioare.

In stare gravă a fost internat în spital.

Sechestru

pe inventarul și radiofonul Sfatului Negustoresc din Dorohoi

Dorohoi.—A produs mare consternare printre comercianți faptul că atât radiofonul, cât și mobilierul clubului Sfatului Negustoresc, au fost sechestrate de către diferiți creditori ai Sfatului. Desinteresarea conducătorilor Sfatului Negustoresc a fost prea mare ca să nu se ajungă la un astfel de rezultat.

Cu drept cuvânt, radiofonul, în lipsă de teatru permanent, a fost o plăcută distracție pentru ătura negustorească și intelectuală și desigur că se vor găsi fondurile necesare pentru menținerea clubului de șah al sfatului, ridicându-se și radiofonul de sub sechestru ca audițiile să continuie iarăș regulat.

M. AUR.

Licitație

Direcțiunea Liceului Internat din Iași primește oferte pentru vânzarea:

1). Unui coș de tablă pentru uzină, lungimea 33 m.

2). Unui cazan de aburi cu suprafața de evaporare . . m. p.

Licitația va avea loc la 10 Octombrie a. c. și începe de la prețul de lei 15 pentru kilogramul de metal.

Obiectele se pot vedea în fiecare zi la serviciul mecanic al școalei.

CINE A SCUTIT DE TAXE PE D. WURMBRANDT

DECLARAȚIA SENZAȚIONALĂ A D-LUI PETROVICI. — UN MISTER CARE TREBUE LĂMURIT.

D. ministru Petrovici a trimis din Karlsbad o scrisoare ziarului „Adevărul“ în care explică chipul cum s'a făcut cumpărarea casei Wurmbrandt.

La finele scrisorii, d. Petrovici face următoarea declarație senzațională:

„Se pretinde că aș fi întocmit un contract meșteșugit, așa ca d. Wurmbrand să scape de taxele ce le-ar fi datorit fiscului după lege.

„In privința asta, declar în modul cel mai categoric, că nu am dat contenciosului absolut nici o instrucție în acest sens, urmând a se face pur și simplu un contract după uzanțele obișnuite în atari împrejurări.

„Dar dacă cumva se va fi eludat o lege în favoarea particularului-vânzător, voiu ști să readuc suma în chestiune în patrimoniul statului, — aceasta fără nici o discuțiune“.

•

Prin urmare, d. Petrovici n'a făcut personal nici un demers ca d. Wurmbrandt să fie scutit de taxe către fix.

Demersul a fost făcut totuși de cineva de la minister, și d. Wurmbrandt a obținut scutirea. Deasemenea, contractul s'a făcut prin depășirea mandatului pe care avocatul ministerului îl avea.

Vra să zică, la ministerul instrucției se fac acte importante, fără aprobarea și fără știința ministrului de resort.

Și în al doilea rând, cine-i persoana care a prilejit afacerea fiscală a d-lui Wurmbrandt?

Un copil împușcă pe un altul

din imprudență

Bârlad. — In com. Pogana, sa întâmplat o crimă în următoarele împrejurări:

Copilul C-tin Gh. Ursu, în vârstă de 10 ani, umblând cu o armă ce era încărcată, a împușcat din imprudență pe copilul, Gh. C. Rudeanu, lovindul la cap.

Rudeanu a rămas mort pe loc.

Sandu

INFORMAȚII

x *Palatul muncii.*— Azi au început lucrările pentru înălțarea Palatului Muncei, care se ridică în str. Banu.

Conform contractului până la 10 Octombrie săpăturile vor trebui să fie terminate pentru a se proceda în acea zi la punerea pietrei fundamentale. Ea se ace printr'o solemnitate, la care vor fi invitate toate autoritățile locale.

x Mâne Marți, ora 10 dimineață, are loc ședința Senatului Universitar.

La ordinea zilei: cererile de transferare la Iași ale d-lor Motolescu și Coșmovici.

x Duminică 26 Septembrie, după terminarea serviciului divin la biserica Ziua Crucii, a avut loc o consfătuire între păr. paroh. N. Oniceanu, epitropi, consilieri parohiali și fruntașii parohiei în vederea strângerii unui fond pentru repararea bisericii. S'a ales în acest scop un comitet sub președenția de onoare a I. P. S. Mitropolit. Din el mai fac parte părintele Cicerone Iordăchescu, directorul Seminarului, C. Dron, și alți enoriași.

x *A murit Lupu Fleică.*— A încetat din viață Lupu Cohn, cel mai vechiu birtaș din Iași. Nici intimii săi prietini nu știau de numele lui de Cohn, de oare ce era popular sub denumirea de *Lupu Fleică.*

Câte-va decenii conduse localul din strada Lozonschi, cu o cinste exemplară. Decedatul servea singur, toată noapt a, lumea de elită, ce umplea strîmtul local iarna, și grădinuța, vara. Aci a fost în vremuri localul de predilecție al lui Eminescu, Creangă, Gh. Panu, Beldiceanu, Budușcă, Camari, dr. Botez care găseau și o plăcere în a sta de vorbă cu Lupu.

Regretatul lasă în urma sa o familie numeroasă și un fiu la Paris, care a jucat un rol de seamă în războiul mondial, servind conștiincios pe buna noastră aliată.

x Direcțiunea școlelor comerciale elementară și superioară de fete din Iași aduce la cunoștința tuturor părinților că în ziua de 28 Sept. școala se va muta în noul local din str. Tăutu 16 (casa fost Wurmbrand).

Direcțiunea școalei superioare aduce la cunoștință că concursul de admitere (în caz de va fi nevoie) va avea loc în ziua de 10 Octombrie în noul local str. Tăutu No. 16 (Casa fost Wurmbrandt).

x M. S. Regele a semnat decretul pentru numirea d-lui Gh. Crețeanu ca ministru plenipotențiar a României la Washington.

x *Cercul studenților evrei.* — Duminică 26 Sept. ora 3 p. m. au avut loc la sediul Cercului Studenților Evrei din Iași, str. Lozonski, alegerile Comitetului lată rezultatul în ordinea voturilor obținute:

Goldenberg Iacob, Herșcu Lupu, Dae Lazăr, Bercovici M., Lazarovici I., Kirschenhaut M. Zoller M.

Au fost aleși, cenzori, în unanimitate, următorii:

Bienstock Oscar, Bercovici Haim și Schwartz L.

x Școala normală de conducătoare grădini de copii Iași, anunță părinții și corespondenții elevelor, că școala mutându-se în local propriu, cursurile vor începe mai târziu. Elevele vor fi anunțate la timp pentru prezentarea la școală.

x In cursul acestei săptămâni au loc examenele de admitere la școala de Belle-Arte. Cursurile încep de la 1 Octombrie.

x Eri a avut loc solemnitatea redeschiderii seminarului Pedagogic.

D. Gâvănescul a vorbit despre legăturile între profesori și elevi.

x Se știe că recursul în contencios al Consiliului dizovat al Camerei de Comerț a fost fixat spre judecare pentru ziua de 30 Septembrie.

Insă Sâmbătă după amiază Biuroul Avocaturei Statului a primit o telegramă din partea Ministerului de Industrie și Comerț prin care cere preschimbarea termenului de judecare a recursului după șase Octombrie.

In acest senz Biuroul a introdus o cerere la Curtea de Apel.

x *„Mângâiere“* frumoasa romanță pentru voce și piano, de cunoscutul compozitor muzical d. *Basile Lupu* avocat din Iași, a apărut și se găsește de vânzare la toate magazinele de muzică.

O recomandăm cu plăcere tuturor amatorilor de muzică bună.

x *Teatrul Național.* — Societatea Dramatică Iași.

Deschiderea stagiunei 1926—1927, va avea loc Joi 7 Oct., ora 8.45 seara cu piesa *„Vlaicu Vodă“.*

Biletele s'au pus în vânzare la agenția Brașcu.

x *Scarlatina.*— Un alt caz de Scarlatină s'a declarat în Str. Socola, No. 44, la focarul descoperit în cateneaua Schwartz.

Bolnava este chiar o copilă a cafegiului.

Ea a fost internată în Spitalul de Izolare.

x Duminică, 26 Septembrie a avut loc o șezătoare literară muzicală la cercul „Ronetti Roman“.

Poetul *Enric Furtună* (Dr. H. Pekelman) a desvoltat o interesantă conferință despre *„Geneza dramei“.* Vorbitorul a analizat operile teatrului antic, ocupându-se mai ales de teatrul grec. D-nii doctorand Ionel Finkelștein și Askenasy au cântat din Chopin și Wagner. D-nii Alter și Șenker au citit din Dunkler. Dl. *Chiitman* a declamat din Vlăhuță.

ULTIMA ORA

Proclamarea fuziunei naţional-ţărăniste

Şedinţele comitetelor executive.— Abţinerea iorghiştilor.— Rezerva d rului Lupu

Bucureşti 27.— După ce Simbătă seara la Braşov, comitetul ardelean al partidului naţional a hotărât în unanimitate fuziunea cu ţărăniştii, eri dimineaţă Duminică la ora 10, s'a întrunit comitetul executiv al partidului în localul clubului din Bucureşti.

D. Iorga a propus ca preşedinte a şedinţei pe d. Maniu.

D. Iorga părăseşte şedinţa

Apoi d. Iorga a luat cuvântul, declarând că delegaţia permanentă sau comitetul executiv n'au competinţa să hotărască fuziunea. Aceasta o poate face numai congresul general al partidului. In şedinţa de astăzi ar trebui mai curând să se elaboreze noile statute ale partidului naţional.

D. N. Iorga

Dacă e vorba să se discute fuziunea, d-sa nu înţelege să participe la şedinţă.

După această declaraţie, d. Iorga a părăsit sala, însoţit de d-nii Cihodariu şi Sân-Giorgiu.

Expozeul d-lui Maniu

D. Iuliu Maniu a luat cuvântul şi a combătut afirmaţiile d-lui Iorga. D-sa a arătat că comitetul are calitatea de a discuta fuziunea. Cât priveşte chestia statutului, d. Iorga a admis statutul partidului naţional, atunci când a acceptat să intre în acest partid.

D. Iuliu Maniu

D. Maniu face o largă expunere a condiţiilor de fuziune şi a tratativelor care au avut loc.

Şedinţa se ridică la ora 1 p. m., iar la 3 se redeschide, când d. Maniu îşi termină expozeul.

*

Vorbesc d-nii Argetoianu, D. R. Ioanitescu şi Valer Moldovan, în favoarea fuziunii.

D-nii Bataria şi Cananău cer amînarea discuţiei.

O scrisoare a d-lui Iorga

D. G. Taşcă dă cetire unei scrisori a d-lui Iorga. Apostolul dela Văleni spune în acea scrisoare că în principiu a fost şi rămîne partizan al oricărei fuziuni democratice. Dar pentru aceasta, e nevoe de trei condiţiuni esenţiale:

1) Să se creeze un nou partid cu adevărat şi cu un şef real. Eu n'aşi putea primi umbra de şefie oferită de ţărănişti.

2) Să se stabilească un program, nu din simple generalităţi (cum e cazul celor zece puncte), ci cu o ideologie de partid perfectă, şi legătură strînsă între diferite clase sociale, şi mai ales afirmarea hotărîtă a principiului naţional.

Nu pot fi admise metode care ar nelinişti ţara şi coroana.

3) O atmosferă de sinceritate şi dreptate, contrasă politicei acaparatoare de situaţii, câştigate prin intrigă.

D. Iorga termină scrisoarea, cerând elaborarea unui nou statut şi convocarea congresului general.

*

Dupa cererea d-lui Argetoianu se institue o comisiune în frunte cu d-sa, care să examineze chestiile statutului şi programului.

Proclamarea fuziunii

După ce comisiunea şi-a depus referatul, se pune la vot fuziunea, care se admite în unimitate.

S'au abţinut de la vot iorghiştii, şi anume, d-nii Cihodaru, Ifrim, Taşcă, Munteanu-Râmnic, Bataria.

S'a mai abţinut d. P. Dragomirescu.

Comunicatul

Seara s'a dat următorul comunicat:

Delegaţia permanentă a partidului naţional, întrunită în şedinţă la 26 Septembrie, examinând modalitatea realizării fuziunii cu partidul ţărănesc, în baza propunerii scrise din 21 Septembrie a d-lui I Mihalache, în numele partidului ţărănesc, — a votat în unanimitate şi cu aclamaţii fuziunea şi a hotărât convocarea urgentă a congresului la Bucureşti pentru realizarea acestei fuziuni.

Congresul se va întruni la 1o Octombre.

Şedinţa comitetului ţărănist

Comitetul executiv al partidului ţărănesc s'a întrunit tot eri la ora 10 dimineaţa sub preşedinţia d-lui Mihalache.

D. Mihalache expune mersul tratativelor şi insistă asupra necesităţii fuziunii.

Condiţiile fuziunii

Fuziunea se face pe baza programului de guvernământ, formulat la schimbarea regimului şi prezentat atunci Suveranului.

Va rămâne o perioadă de tranziţie de la trei luni până la un an, în care timp cele două partide să ajungă la o înţelegere complectă. In această perioadă, d. Maniu va fi şef al noului partid.

Partidul va avea un singur comitet superior, compus din 70 membri şi o singură delegaţie permanentă din 20 de membri.

Toate organizaţiile judeţene

D. I. Mihalache

din vechiul regat vor fi prezidate de ţărănişti.

Organizaţiile din Bucovina vor fi prezidate de d. Alex. Vaida, fiind asistat de un secretar ţărănist.

Toate organizaţiile judeţene din Basarabia vor fi prezidate de ţărănişti.

Toate organizaţiile judeţene din Ardeal şi Banat vor fi prezidate de naţionali.

Partidul va avea patru vicepreşedinţi: doi ţărănişti şi doi naţionali, un secretar ţărănist şi un casier naţional.

Dr. Lupu face rezerve

Vorbesc pentru fuziune d-nii Madgearu, Halipa, N. Ghiulea, Beldie, Paul Bujor, Pompiliu Ioaniţescu, Cezar Partenie şi C. Moldovanu.

D. Dr. Lupu

D. Dr. Lupu declară că face rezerve personale în ce priveşte înfăptuirea acestei fuziuni.

*

Fuziunea se pune la vot şi se admite cu 27 voturi contra 1.

Se convoacă congresul general al partidului pentru ziua de 10 Octombrie.

SOSIREA GENERALULUI AVERESCU

PRIMIREA ÎN GARĂ.--DECLARAŢIILE GENERALULUI DESPRE TRATATUL CU ITALIA

Bucureşti 27.— Eri după masă la orele 2.40, a sosit în capitală Generalul Averescu. Pe peron se aflau toţi miniştrii, precum şi tot statul major al partidului Poporului. De asemenea foarte mulţi curioşi.

La scoborârea din vagon d. **General Coandă** îi urează bun venit, exprimând solidaritatea guvernului pentru actul dela Roma. Apreciem — spune d-sa, munca şi dragostea d-tale de neam şi te asigurăm de concursul şi întregul nostru devotament.

După ce d. general Coandă îi predă două mesagii telegrafice ale d-lor Mussolini şi General Badoglio, a luat cuvântul: d. **General Averescu**, care spune: Vă mulţumesc din adâncul sufletului pentru întâmpinarea ce-mi faceţi. Mulţumesc d-lui general Coandă pentru cuvintele rostite.

Am plecat din ţară de vre-o 6 săptămâni. O parte din timp am întrebuinţat'o pentru căutarea sănătăţi. Altă parte, pentru datoria către ţară. Am fost la Geneva, unde s'au adunat reprezentanţii tuturor popoarelor, pentru a asigura lumei o desvoltare pacinică în viitor. Am plecat apoi în Italia şi de acolo odată cu întocmirea actului italo român am putut să-mi dau seama, prin mine însu-mi, de ce se poate realiza într'o ţară dirijată, pe calea progresului.

Prin actul încheiat la Roma, ne asigurăm o dezvoltare temeinică având colaborarea unei ţări amice.

Ne asigurăm sprijinul Italiei, prin aceasta legătură şi după aceia cu Franţa, ne asigurăm nu numai posibilităţile unei munci mai rodnice în interior, dar ne asigurăm posibilitatea muncei pentru dezvoltarea societăţei în general; ne asigurăm un bine intern precum şi unul extern.

Când se vor cunoaşte, la timp, detaliile tratatului italo-român, criticile vor dispare ca nişte nouri trecători.

D. General Averescu sfârşeşte cuvântarea, făcând elogiul Italiei.

*

O delegaţie a coloniei italiene prezintă omagii generalului şi îi înmânează un buchet de flori.

La ieşirea din gară d. *Trancu*

D. General Averescu

Iaşi rosteşte o cuvântare, arătând dragostea şi devotamentul partidului pentru general, care a înscris o nouă pagină glorioasă în istoria neamului.

Generalul Averescu mulţumeşte spunând că priveşte ev nimentele cu seninătate, dela înălţimea datoriei către ţară.

In urale asistenţei, generalul pleacă spre casă.

---

x La Bucureşti a încetat eri subit din viaţă, d. Iuju Dresner, fiul vechiului şi cunoscutului manufacturist ieşan Ch. Izr. Dresner.

Defunctul era coproprietar al hotelului „Esplanade Palace".

Teatrul Sidoli-Trupa din Vilna

Ultima reprezentaţie - Astăzi Luni 27 Septembre - Ultima reprezentaţie

Pentru comemorarea neuitatei artiste IUDITH LARES

SE VA REPREZENTA

GER ZEDEK Dramă în 4 acte de KATZINE

cu un cuvânt introductiv Despre Viaţa şi personalitatea Artistei Iudith Lares. La această comemorare vor lua parte mai toţi artiştii Trupei.

ZUZI MOISE

ADOLF GRÜNBERG

logoditi

In locul ori cărei alte-înştiinţări.

Un nou progres ştiinţific

Divizarea electronului

In ultima şedinţă a societăţii de medici şi naturalişti din Düsseldorff, savantul venez profesorul Ehsenhauft, a făcut senzaţionala comunicare că a reuşit să descopere nişte corpuri elementare mai mici de cât electronii.

Profesorul Ehsenhaft a reuşit, după îndelungate experienţe, să construiască un magnet ai cărui poli să fie distanţaţi abia de 2 milimetri: între polii acestui magnet a aşezat corpusculele de metal nici de a miia parte dintr'un milimetru şi prin microscop a observat că toate aceste corpuscule sînt atrase de polul mai puternic, numai aurul, argintul şi selenul sînt atrase de polul mai slab.

Ehrenhalft a descoperit încă aceste crepuscule cari au forma sferică, dacă sânt încărcate cu electricitate, primesc numai jumătate din cantitatea de electricitate a unui electrou.

Prin această experienţă s'a dovedit astfel că, după cum atomul a putut fi divizat prin desvoltarea ştiinţei moderne, *ultimul element al materiei, electronul, poate fi şi el divizat.*

Congresul oraşelor

Bucureşti 27.— Eri dimineaţă s'a întrunit în Capitală congresul Uniunii oraşelor din România, sub preşedinţia d-lui Anibal Teodorescu, primarul Capitalei. Au participat delegaţi ai 7o de oraşe.

D. Anibal Teodorescu vorbeşte despre nevoile municipiilor.

Se trimet telegrame de omagii Regelui, gen. Averescu şi d-lui Goga.

D. prof. Negulescu a dezvoltat o conferinţă.

Meetingul de aviaţie

PREMIILE

Ieri după amiază a continuat Meetingul de Aviaţie început Duminica trecută.

A fost executat ultimul punct din program, concursul de aterisare la punct fix de la înălţimea de 1000 metri, cu motorul redus.

Juriul a procedat la decernarea premiilor în ordinea următoare:

Premiul I. Sub Locotenent I. Nicolescu 4000 lei.

Premiul II. Locot. P. Davidescu 3000 lei.

Premiul III. Sub. Locot. Gh. Cucer 2000 lei.

Premiul IV. Plut. C. Elisei 1000 lei.

Stârpirea banditismelor în Dorohoi

Dorohoiu. — Jandarmii noştrii, în unire cu celelalte autorităţi, au depus în ultimul timp toată energia şi priceperea lor pentru a debarasa complect judeţul Dorohoiu de banditi.

Sforţările autorităţilor au dat roade.

Mai rămăseseră liberi nu mai 4 vestiţi banditi cari au atacat în diferite puncte, între alţii şi pe d-l Inginer Constantinescu căruia i-au luat o mare sumă de bani, Grumăzescu, şeful Pompieriei, Lipovici etc.

Aceşti îndrăzneţi hoţi operau în special pe şoseaua Ungureni-Dângeni, Sendriceni-Vorn ceni şi Dersca.

Pentru prinderea lor au fost concentrate cele mai capabile elemente ale Jandemeriei şi graţi investigaţiunilor făcute, au putut fi capturaţi după o urmărire activă, numai 2 banditi cu numele Constantin Bându şi Theodor Gheorghiu, ambii din Mănăstireni, judeţul Botoşani, cetaliţi doi tovarăşi, reuşind să se strecoare vigilenţei urmăritorilor. Totuşi autorităţile suat pe urmele lor şi se crede că în curând vor fi prinşi.

Deocamdată cei prinşi n'au declarat decât locul unde ţineau lucrurile furate.

Depozitul era subteran şi s'au găsit printre altele, baloturi întregi de manufactură, pielărie, haine, lumânări, blănuri etc., mărfuri cari reprezintă o valoare imensă.

Prinzându-se şi ceilalţi 2 banditi, autorităţile vor avea meritul de a fi stârpit complect banditismele în Dorohoiu.

M. AURELIAN

Focul din Mânăstireni-Botoşani

Botoşani 27. — In satul Mânăstireni focul a distrus aria satului. Recolta a 20 de gospodării a fost mistuită de flăcări. De asemenea a ars o baloză a d-lui Gh. Stănescu.

Se pare că focul a fost pus.

Citiţi „Opinia"

ECOURI

— *Domnul ofiţer, care a găsit eri seara pe la orele 8.30, geanta de piele a d-nei Eufrosina Brudea, cu acte şi bani, este rugat să binevoiască a o aduce în str. Vovideniei No. 1.*

— *Dacă voiţi să faceţi economie* cumpăraţi *cărţile şi toate rechizitele* şcolare numai la *Librăria „Educaţia Românească"* Str. Ştefan cel Mare 35 colţ Str. Gh. Mârzescu, unde se vinde cel mai ieftin şi oferă cadourile cele mai elegante.

— D-l G. Nica, profesor, str. Muzeelor 12, dă lecţiuni Elevilor şi Elevelor din clasa III-a comercială elementară şi curs seral spre a putea da examen să intre în clasa I-a Comercială Superioară de Băeţi şi Fete curs de zi. Preţul 600 lei lunar. Fiind 6 obiecte de învăţat, lecţiunile au început chiar de pe acum şi după completarea locurilor nu se va mai primi nici un elev. Cine învaţă 4 ani curs de zi se poate inscrie la Academia Comercială.

Pentru Elevii şi Elevele de curs secundar predă lecţiuni de partea literară şi ştiinţifică cu 600 lei lunar. Pregătiri de 2 clase şi diferenţă.

— La **Librăria Centrală** din Strada Gh. Mârzescu se cumpără toate rechizitele şcolare mai eftin ca ori unde.

Dacă faceţi reparaţii la imobilele Dv. sau construiţi din nou, adresaţi-vă cu încredere la marele depozit de cherestea

„Comerţul Forestier"

din str. Uzinei No. 23 Iaşi care furnizează materialele lemnoase necesare, de cea mai bună calitate şi cu preţurile cele mai preuse.

Mult întristaţii: Brana soţie, Jetty şi Jacques Frühling fiică şi ginere, Leon şi Laura Gollenberg, Paris, fiu şi noră, Fanny Scharff, Paris, fiică, Samuel fiu, Herman şi Ghizela Crieg, Pitsburg, Fanny şi Berman Rozenberg cumnat şi cumnată, Rachel şi Ezra Algazy, Maltzi Andrei Levy, Claire, Jonse-Gentil, Paulette, Jean-Claude, Jules şi Mişu nepoţi, precum şi familiile Frühling şi Kisler au nemărginita durere de a anunţa rudelor prieteniilor şi cunoscuţilor moartea prea iubitului lor

Lupu Goldenberg (Lupu Lozonski)

fost comerciant

în etate de 80 ani

Inmormântarea va avea loc astăzi Luni 27 Septembrie ora 2 p. m.

Cortegiul va porni dela locuinţa defunctului din str. Mitropoliei No. 12.

Adânc întristaţii: Samuel Solomon soţ, Iulius şi Puiu fii, Beatrice fiică, Marcu şi Zipra Horovitz părinţi, Zella şi Bernard Katz, Roza şi Saul Fastlich, surori şi cumnaţi, Paulina şi Kissil Horovitz, David şi Maier Horovitz, fraţi şi cumnată, Sloime şi Estera Mendel, Haim Michel şi soţia, Pincu, Sofie şi Iancu Smilovici cumnaţi, familiile Winter, Fastlich, Schwartz, Bercovici, Neuschatz au adânca durere a aduce la cunoştinţă încetarea din viaţa a scumpei lor

Ana Solomon

decedată în vrâstă de 34 ani

şi roagă rudele şi prietenii să asiste la înmormântarea care va avea loc mâine Marţi 30 Septembrie ora 10 dim.

Cortegiul va porni de la locuinţa defunctei str. Ştefan cel Mare 65.

STIRI DIN TARĂ SI STRĂINATATE

O ZI AGITATĂ LA IAȘI

STR. CUZA VODĂ SUB STARE DE ASEDIU.--ADUNAREA GENERALĂ A SFATULUI NEGUSTORESC.-- INTRUNIREA DE LA CAMERA DE COMERȚ.-- INCIDENTE GRAVE.-- O ÎNCĂERARE CU JANDARMII.-- ARESTĂRILE.

Tribunalul secția I judecând Sâmbătă cererile introduse de șase negustori pentru suspendarea adunărei generale a Sfatului Negustoresc și instituirea unei comisii interimare, a amânat pronunțarea pentru Marți 28 Septembrie.

Intrucât Tribunalul nu a acordat nici execuție provizorie, adunarea generală anunțată pentru ziua de Duminică 26 Sept., a avut loc.

Grupul Cerkez pentru a nu rămâne în inactivitate, a convocat și de astă dată cu concursul nelimitat al poliției, o întrunire la Camera de Comerț.

*

Adunarea Generală a Sfatului Negustoresc

In vederea adunărei generale s'au emis invitațiuni pentru toți membrii Sfatului în curent cu cotizația (conform statutului) și întrucât din experiență s'a dovedit că averescanii caută să profite de orice ocazie pentru a provoca scandal (bineînțeles cu însăși ajutorul poliției)—s'a luat măsura ca în sală să nu pătrundă decât acei care vor prezenta invitațiile emise.

Pentru aceasta s'a postat la scara palatului Sfatului o delegație a comitetului în frunte cu d. Ioan Botez, președintele și câțiva oameni angajați special pentru a putea răspunde oricărei eventuale încercări de tulburare a ordinei.

Așa încât la orele 10 dimineața se adunaseră în sala Sfatului Negustoresc un număr considerabil de membri ai Sfatului.

Pe măsura sosirei, membrii semnau într'un registru special pentru a se controla dacă s'a întrunit numărul reglementar de membri.

Ședința

D. Ioan Botez, președintele Sfatului Negustoresc, primit cu furtunoase aplauze, declarând ședința deschisă, constată cu mulțumire că adunarea generală poate avea loc, deoarece s'a întrunit numărul legal de membri.

In acelaș timp d. Botez își manifestă mulțumirea că d. Cerkez cu manoperile sale a fost dezavuat de justiție.

Se dă cetire raportului comitetului, dându-i-se descărcare.

Se intervestește apoi ordinea de zi și se trece la vot pentru alegerea noului comitet.

Votarea se face prin scrutin secret.

D. Botez pune primul buletin în urmă, după care urmează votarea în cea mai perfectă liniște.

La orele 11 s'a procedat la despuuerea scrutinului, proclamându-se aleasă cu 239 voturi, următoarea listă.

Noul comitet

I. Botez, președinte, Em. Marcovici și I. Criveanu, M. Gălățanu. vice președinți, Ilie I. Mendelsohn, I. Ștefăniu, M. Isac Moscovici, N. Sp. Dobrovici, D. Hertenberg. Fred Șaraga, M. Brauchfeld. Em. Lupu, I. Adacelancu Rozenthal, W. Goldștein, Al. Einuorn, I. L. Rozenștein, M. H. Zavilovici, D. P. Oraștein, J. Calmanovici și A. Brener.

Cenzorii I. Georgescu, G. Lietling și G. Melonescu.

*

In acest timp o parte din cei prezenți s'au retras pe când alți membri continuă a veni.

Primul incident

D. Botez prevăzând că poliția d-lui Cerkez se va deda la dezordine, s'a scoborât la scara de intrare.

Aici câțiva agenți staționau fără nici un rost.

Venind și un număr de partizani ai d-lui Cerkez care totuși fiind membri ai Sfatului Negustoresc dar fără a fi la curent cu plata cotizației, nu li s'a permis intrarea.

La ușă staționa și comisarul Mircescu.

Acesta observând pe sala și câțiva suspecți s'a adresat d-lui Botez întrebând ce rost au.

D. Botez l'a rugat pe comisarul Mircescu să se retragă și să dispue ca acei ce nu sunt membri ai Sfatului, să fie dați afară.

Comisarul Mircescu se retrăgea pe când deodată d. Dobrovici sări și îi spune că acei oameni sunt angajați special pentru a me ține ordinea.

Urmează un violent schimb de cuvinte.

Este primul incident.

*

O mică încăerare

La un moment dat după vociferări, se produce o mică învălmășeală.

Comisarul Mircescu fiind lovit de d. Dobrovici și încă unul ordonă să fie arestați.

Intre timp toți cei de jos s'au retras pe scări spre a fi la adăpost.

Pe motiv de a restabili ordinea, comisarii de poliție însoțiți de jandarmi pătrund în localul Sfatului Negustoresc și cer evacuarea sălii și implicit suspendarea adunărei generale.

D. Botez protestează în numele tuturor ascultând că aceasta este violare de domiciliu și abuz de putere, întrucât nu se poate face decât cu autorizarea Parchetului.

Intervenția la Procurorul general

Pe când continau parlamentările, d. Botez a trimes o delegație de negustori la d. Coroiu procurorul general, pentru a cere apărarea legală.

D. Coroiu a delegat pe d. Cațichi, prim procuror și d. Culianu, judecător de instrucție, cu cercetarea cazului.

In acest timp toate intrările în Palat au fost închise și un mare număr de negustori și curioși s'au adunat în fața Sfatului Negustoresc.

Sosind magistrații, au luat o declarațiune d-lui Botez, și au dispus ca jandarmii să se retragă, permițând continuarea adunărei generale.

*

Continuarea Adunărei generale

Reluându-se dezbaterile, se trece la ordinea de zi, și se votează buge ul pe anul viitor și sporirea cotizațiilor.

INTRUNIREA de la CAMERA de COMERȚ

Concomitent cu adunarea generală a Sfatului Negustoresc, a avut loc și o întrunire la Camera de Comerț.

Intrunirea a fost prezidată de d. *C. Cerkez.*

D. Cerkez a dat cetire unei petiții adresată Prefectului de Poliție prin care se cere închiderea clubului de joc de cărți de la Sfatul Negustoresc pentru a se evita eventuale nenorociri.

Cererea a fost semnată de toți negustori prezenți.

D. *S. Moscovici* vorbește de nevoia instituirei unei comisii interimare la Sfatul Negustoresc.

D. *A. Brociner*, insistă de a arăta că întrunirea de față este pur profesională, neavând nici o culoare politică...

D. *Cerkez* citește o nouă cerere, de astă dată însă adresată comitetului Sfatului Negustoresc prin care cere suspendarea adunărei generale care este nelegală.

D-sa îndeamnă ca toți cei prezenți să se ducă în corpore la Sfat spre a depune cererea. Dar unii se opun.

Așa că propunerea d-lui Cerkez a căzut și s'a numit numai o comisie compusă din d-nii Popovici, Reischer, Critico și Brociner.

La Sfatul Negustoresc

Delegația se duce cu cererea la Sfat unde găsește ușile închise. Atunci a înmânat'o prin geam d-lui Botez, care a promis că o va supune comitetului.

Vorbește și Primarul

După ce delegația s'a întors, a luat cuvântul d. Critico și apoi d. Victor Vineș.

D. *N. Petrea*, primarul orașului este primit cu aplauze.

D sa arată că negustorii să nu se lase intimidați de amenințări, mai ales acele care viu partea opoziției și la alegeri să voteze pe prietenul lor care are și prieteni în guvern.

Mai vorbește și d. I. Zamfir după care o parte din cei prezenți iesă în stradă în frunte cu d. C. Cerkez.

Intre d-nii Botez și Cerkez

D. C. Cerkez a venit la ușa palatului Sfatului unde a avut un schimb de cuvinte cu d. I. Botez.

Primul a cerut președintelui Sfatului să rezolve imediat cererea înaintată la care d. Botez a răspuns că nu recunoaște d-lui Cerkez dreptul de a se amesteca în această chestiune, tot așa după cum îi contestă și dreptul de a se considera reprezentant al comercianților.

Intre timp a sosit la fața locului și d-nii Buzea procuror de serviciu și Corjescu, prefectul de poliție.

D. Cerkez a strigat cât îl ținea gura că prin prezența sa a evitat o vărsare de sânge.

Bine înțeles că s'a produs ilaritate.

*

O INCAERARE CU JANDARMII

Totodată strada a fost umplută de cei ce s'au scoborât de la Camera de Comerț și de trecătorii curioși.

La un moment dat d. *C. Toma*, fostul primar are un incident cu negustorul Hersch (partizan al d-lui Cerkez).

Incidentul luând proporții și palmele zburând fără nici o socoteală din ambele părți, au intervenit și alți partizani averescani în ajutorul negustorului Hersch.

Curând incidentul s'a transformat într'o încăerare în toată regula.

Insă d. Toma s'a retras abil dintre bătăuși, lăsându-i să se bată între ei.

Au intervenit jandarmii care au tras cu patul armei în stânga și în dreapta.

Era un spectacol grandios!

Un geam dela întrarea în Palatul Sfatului a fost spart.

Incăerarea a durat vre'o zece minute.

*

Intre timp terminându-se ordinea de zi la Sfatul Negustoresc, d. Botez a apărut în balcon de unde a vorbit mulțimei adunate jos.

Vorbele d-lui Botez erau acoperite în acelaș timp de aplauzele partizanilor și de fluerăturile agenților averescani.

*

D. Cerkez cu grupul său s'a retras la Camera de Comerț unde a cerut ca negustorii să se transforme în agenți propagandiști și a anunțat o întrunire pe Vineri la „Elisabeta".

Apoi toată lumea s'a împrăștiat în liniște.

*

D. Botez a fost condus de membri Sfatului Negustoresc până acasă unde i s'a făcut o mare manifestație de simpatie.

Jandarmii au continuat a veghia în jurul Camerei de Comerț și Sfatului Negustoresc.

Eliberarea celor arestați

Cei doui arestați d. N. Sp. Dobrovici, fost ajutor de primar și Buciuk, care fuseseră reținuți la Prefectura de Poliție, au fost eliberați.

*

Banchetul

Seara la orele 7 a avut loc o consfătuire la Sfatul Negustoresc.

După consfătuire la orele 9 a avut loc un banchet la care au toastat d-nii Zavilovici, Justin Adace, Ilie Mendelsohn, M. Isac Moscovici, Criveanu și Iancu Botez.

L. PAUL

Inchiderea clubului de joc al Sfatului Negustoresc

Un ordin al Prefectului Poliției

Eri după amează, președintele clubului Sfatului Negustoresc din localitate a primit o adresă din partea Prefecturei poliției prin care era înștiințat, că în conformitate cu legea, a dispus închiderea jocurilor la clubul Sfatului Negustoresc.

Prin adresă, se mai arăta că „toți agenți polițienești sunt însărcinați a aduce la îndeplinire cele de mai sus și a cerceta la tot timpul".

Pentru a nu da ocazia deselor descinderi din partea agenților polițienești, președintele Sfatului Negustoresc după o scurtă convorbire cu ceilalți membri ai Sfatului, a răspuns imediat Prefecturei că a luat cunoștință de adresă și a dispus aplicarea ei.

In consecință, la clubul Sfatului Negustoresc era ieri întuneric.

Sentința în procesul fraudelor

de la depozitul de subzistență din Iași

In fața Consiliului de Război din Chișinău s'a judecat Joi, Vineri și Sâmbătă procesul fraudelor de la depozitul de subzistență din Iași.

Au fost trimiși în judecata consiliului, căpitanul Cortez, șeful depozitului de furaje Copou, locot. Coțofide, din serviciu de subzistență al corp. IV armată, sergentul Const. Gheorghiu, secretarul depozitului de furaje și serg. Strul Honig, curier, — primii pentru falș în materie de administrație militară și ultimul pentru falsificarea unui mare număr de bonuri dela reg.7 Roșiori, care se pretindea că au fost date căpitanului Cortez ca să i servească de descărcare pentru furaje achitate antreprenorului Aron Avram (astăzi mort), furaje însă neintrate în depozit.

Acuzații au fost apărați de d-nii avocați din Iași: Leopold Hax, Albert Schreiber, P. Pogonat, Ghimpețeanu și Rodoș.

Sâmbătă la amiază, consiliul după o scurtă deliberare a dat sentința achitând pe primii trei și condamnând cu circumstanțe atenuante, pe sergentul Hönig Strul la o lună închisoare.

Toți martorii acuzărei au fost extrem de favorabili acuzaților punând în relief exagerațiile primelor cercetări.

De notat că d-nii Colonel Ionescu și General Alexandrescu, din direcția Controlului Ministerului de Război, au opinat că acest proces nici nu trebuia să se nască.

*

Așa se întâmplă cu acuzări exagerate și neîntemeiate care merg până acolo că cer judecătorilor să pronunțe pedepse în afară de lege.

P.

Școala Normală „Vasile Lupu"

amenințată

Școala normală „Vasile Lupu", una din instituțiile cu care se mândrește Iașul civilizat și cultural, este amenințată să-și închidă porțile. Din cauze greu de lămurit, cu toate că direcția școlii a făcut nenumărate demersuri, nu s'au adus până acum nici un car cu lemne, nici o cisternă cu păcură.

Cum elevii nu pot învăța în frig și pe întuneric, activitatea instituției este amenințată cu paralizia. Credem că se vor lua urgente măsuri de îndreptare.

La nevoe, vom reveni asupra acestui caz, foarte semnificativ pentru nenorocitele năravuri ale vremii noastre.

Dramă amoroasă

Podul-Iloaie. — Sâmbătă 25 crt. Gh. Codinic pădurarul pădurei Păușești, întâlnind în fața jandarmeriei din Podul Iloaiei pe factorul poștal Al. Cadas, i-a tras două focuri de revolver.

Factorul a fost rănit grav la mână.

Cauzele acestui act ar fi că factorul făcea ochi dulci nevestei pădurarului.

Criminalul și-a tras apoi un foc de revolver. Arma însă n'a luat foc. Jandarmii au arestat imediat pe pădurar, înaintându-l parchetului.

S'au început cercetări.

INFORMAȚII

x INCERCARE DE SINUCIDERE.— In spitalul Sft. Spiridon a fost internat eri soldatul Gh. Alexandru din reg. 7 Roșiori, care fiind la hotel Transilvania din gară a încercat să se sinucidă înghițind o mare cantitate de amoniac.

Cauzele încă nu se cunosc.

x D. Prof. I. Cantacuzino, care a fost victima unui accident de tren în Elveția, a fost adus azi în Capitală cu simplonul.

D-rul Cantacuzino are amândouă picioarele puse în gips.

CURSE DE BICICLETE IN FRANȚA

La Paris au avut loc zilele acestea curse de biciclete originale, la cari au luat parte bicicletele din serviciul marilor magazine.

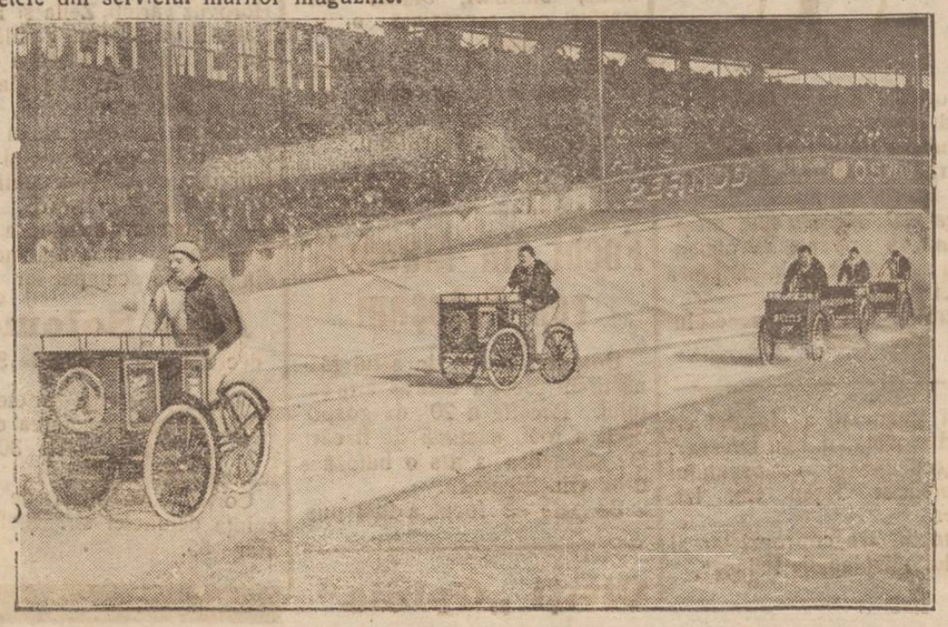

PELAGRA

(Continuare din pag. I-a)

văzute anual 100 000 coroane.

Cât de serioasă-i pelagra ne arată discuția ce-a avut loc în parlamentul Austriac și răspunsul ministrului de răsboi (Amstartz No. 9) după buletinul sanitar.

„Legile votate in diferite provincii ale imperiului au drept scop, ridicarea economică a populațiunei, ca pe această cale boala să fie stârpită dela rădăcină.

Fiind că, pentru pelagros schimbarea mediului este de mare folos, mai ales când e pus în *condițiuni în care poate să fie mai bine hrăniți*, specialiștii sunt de părere că formele inițiale ale pelagrei se vindecă foarte bine la cei inrolați în armată, mai ales când li se dau *suplimente de hrană.*

In ce privește combaterea și vindecarea pelagrei, administrația militară și-a propus să ia următoarele măsuri.

„La alegerea medicilor militari pentru comisiunile de recrutare din regiunile bântuite de pelagră, se va ține seamă de acei medici cari au experiență în diagnosticarea acestei boale. Ca în trecut, se vor trimite și de acuma înainte medici militari să frequenteze cursul de pelagră dela *Roverets.* Se vor publica în curând instrucțiuni asupra pelagrei. Dar și în timpul serviciului activ se va avea în vedere pregătirea recruților pelagroși ce vor fi înrolați în secțiunea debililor și se vor bucura de ușurări de serviciu.

Medicii militari vor ține în evidență pe soldații pelagroș și comandanții trupelor vor fi informați că *nervozitatea ce se observă adesea la acești indivizi precum și tendința la violențe, urmează să fie apreciate ca* **simptome ale boalei.**

In acele cazuri în care părinții tânărului suferă de o formă gravă de pelagră, neputând să câștige pâinea, dispensarea este motivată.

Din cele arătate, rezultă că autoritățile civile și militare lucrează în comun pentru combaterea pelagrei și, după putință, de a obține vindecări. In special în timpul serviciului militar, se va da atențiunea cuvenită acestei boale populare.

*

La noi combaterea pelagrei se rezumă în a distribui pelagroșilor tocmai alimentul care le-a provocat boala, caci din pacate s'au găsit chiar instituțiuni naționale cari, în avantajul lor de câștig, au dat țăranilor pelagroși **porumb mucegăit.**

Una e așa zisul patriotism,— alta sunt ajaceerile.

Dr. ALEX. MANOLESCU

No. 5802
Biblioteca Universității Loco
BIBLIOTECA UNIVERSITĂȚII IAȘI

3 LEI EXEMPLARUL

MERCURI 29 SEPTEMBRIE 1926

OPINIA

ZIAR POLITIC COTIDIAN

ANUNCIURI
se primesc la toate
Agenţiile de Publicitate
şi la
Administraţia ziarului
Iaşi—Str. Gh. Mârzescu 17

M. S. REGINA MARIA cedînd cerinţele modei, s'a tuns băeţeşte.

Majestatea Sa pleacă peste 2 săptămîni în America (Itinerarul în pag. III).

CHEMAREA ŞI AUTORITATEA D-LUI I. BOTEZ

Credinţa mea că d. I. Botez va face epocă la conducerea Camerei de Comerţ de Iaşi, nu se bazează pe vre-o legătură personală cu d. Botez, prin care d-sa să fi câştigat vre-un ascendent asupra mea, prin farmecul calităţilor şi culturei d-sale.

In Februarie trecut, când am sugerat d-lui Em. Lupu ideea de a sfătui pe d. Ştefăniu să cedeze d-lui Botez preşidenţia Camerei de Comerţ, nu vorbisem cu d. Botez despre aceasta şi am lăsat şi după aceasta d-lui Lupu întreaga grijă şi iniţiativa pentru convingerea d-lor Botez şi Ştefăniu. De asemenea în timpul campaniei pentru scaunele de senatori ai Camerelor de Comerţ din Iaşi, n'am luat nici un contact cu d. Botez de şi prin „Opinia" am arătat preferinţa mea pentru D sa.

Chiar acum, în lupta ce o duc contra D-sale şi chemaţi şi cei nechemaţi, prin mijloace curate şi necurate, nu m'am întreţinut cu d-l Botez de cât 5 minute în cabinetul directorilor de la Banca Iaşilor.

In schimb, mă interesez de mai bine de 20 de ani de pe când ca vechiu profesor secundar, distingeam pe colegii mei începători, fraţii Costică şi Ion Botez, de acea ce scrie şi despre activitatea pe care o desfăşoară d. Ion Botez.

După activitatea sa pe terenul cultural şi economic, l'am apreciat pe d. Ion Botez ca cel mai superior din generaţia sa, cu convingerea că nu şi-a dat încă toată măsura pentru că n'a făcut paradă nici o dată de însuşirile sale; nu sa oferit; n'a cerut nimic de cit poate trecerea sa de la învăţământul secundar la Universitate; a aşteptat ca să se facă apel la D-sa. De şi a găsit o satisfacţie în bucătăria economică a d-lui Vintilă Brătianu, a aşteptat aproape cu indiferenţă ca acesta să-l întrebuinţeze în politică.

Li se pare multora curios ca d. I. Botez să ducă de front activitatea literară cu cea economică fără a le amesteca, pentru că la Universitate sau la „Viaţa Românească" d. Botez nu face negustorie, iar la Banca Iaşilor nu face literatură. Explicaţia o găsim în concepţia d-lui Botez despre viaţă în bogatele însuşiri naturale, în educaţiunea din adolescenţa sa.

Nu este un secret pentru nimeni că d. Botez a crescut la şcoala lui C. Stere. Cu Stere d. Botez a intrat ca aripă stângă în partidul liberal unde a rămas, fără a uita însă cele învăţate în şcoală. După şcoala Stere, cele mari politice trebuesc aşezate neapărat pe un substrat economic. Independenţa ţaranului cetăţean nu poate exista fără împroprietărirea acestui ţaran. La vot obştesc, trebue împroprietărire a zis Stere.

Predilecţia pentru problemele economice luate din şcoala, Stere, d. Botez a satisfăcut o şi desvoltat-o graţie cunoaşterei celor mai importante limbi mondiale: engleza, germana, franceza. Nimic din cele importante în viaţa economică mondială, nu este străin de d. Botez.

Toată lumea se ruinează prin empirismul economic al Statelor, aşa numitul protecţionism, prin taxe la export ca şi la import, aşa de flotante şi des schimbate, în cât producţiunea veşnic cu necunoscutul zilei de mâne în spate, este primejduită. Un adevărat balamuc economic.

Se anunţă o conferinţă economică mondială la Societatea Naţiunelor, care să aşeze exportul şi importul statelor şi deci şi producţiunea pe baze cu totul noi. Camerile de Comerţ sfătuitoarele naturale ale guvernelor, sunt chemate la un mare rol. Autoritatea consilierilor lor va eşi exclusiv din competinţa celor ce le dau.

Ion Botez este singur în tot comerţul Moldovei, Bucovinei şi Basarabia în stare să urmărească în lumea întreagă aceste mari probleme şi să le înţăleagă. Numai Botez cu răspunderea conducerii Camerei de comerţ de Iaşi, poate să dee guvernelor noastre consilii cu temei şi autorizate.

Iată de ce ziceam, că la preşidenţia Camerei de comerţ d. I. Botez va face epocă, ce va însemna strălucirea sub o nouă formă a laşului.

A. A. BADAREU

HAOSUL DIN CHINA

INTERNAŢIONALA SOVIETICĂ DĂ ALARMA
DE PERICOLUL UNUI RĂZBOI ANGLO-RUS

Comitetul Internaţionalei a III-a a lansat un manifest către muncitorimea de pretutindeni, prin care acuză Anglia că provoacă tulburările din China pentru a da prilej unei intervenţii europene. Iar această intervenţie este îndreptată de fapt contra Rusiei sovietice. Rusia ar interveni şi dânsa, iar conflictul s'ar transforma într'un război anglo-rus care s'ar întinde în Europa.

Manifestul îndeamnă pe muncitori să se opue la intervenţia în China şi la planurile războinice ale capitalismului britanic.

Internaţionala III este sau naivă, sau mai cu seamă hipocrită. Se ştie, înadevăr, că actualele tulburări din China sunt puse la cale de sovietele ruseşti. Iar apelul de mai sus tinde să angajeze muncitorimea mondială într'o acţiune de sprijin a politicei ruseşti în Orientul-extrem.

Examenele la facult. de drept

O nouă dispoziţie luată de decanatul facultăţei de drept, prevede că acei dintre studenţi cari nu vor avea cel puţin două examene din anul în care sunt înscrişi, nu vor putea, sub nici un motiv, să fie înscrişi în anul următor.

Probabil că această măsură se va aplica şi la celelalte facultăţi.

Note în marginea fuziunei

In fine, mult aşteptata fuziune între partidele ţărănesc şi naţional, s'a înfăptuit. Fără manifestaţiile sgomotoase de altădată, fără prea multe discursuri şi bombasticism, cele două partide ale democraţiei româneşti s'au apropiat încet unul de altul.

Greutatea cu care s'a făcut această operaţie, aminteşte manevrele din gară pentru aşezarea pe acelaşi linie şi legarea a două vagoane. Ceva mai cu viteză dacă vin unul spre altul, în locul unui tren gata de plecare, avem o deraiere. Aşa s'a întâmplat în vara anului 1924, când s'a încercat înfăptuirea fuziunei.

Acum însă sunt alte împrejurări, iar oamenii au mai multă experienţă.

*

D. Maniu s'a arătat mai decis ca de obiceiu. Nu ştim dacă hotărârea aceasta se datoreşte unei convingeri personale adânci, în necesitatea alcătuirii unui mare partid politic, sau invers: dacă perspectiva de a fi şeful acestui mare partid politic nu i-a format convingerea definitivă pentru fuziune.

In orice caz, chiar dacă prin actul îndeplinit de ţărănişti şi naţionali nu se rezolvă decât enigma lui Maniu, şi tot faptul are o deosebită importanţă pentru viaţa noastră politică.

Dar nu ne îndoim că fuziunea va aduce infinit mai mult. E de ajuns să ne gândim la trista poveste a tratatului generalului Averescu cu Italia, ca să înţelegem câtă nevoe este de *un partid puternic şi serios în faţa partidului liberal.*

Nu, oricât s'ar încăpăţina d. Ionel Brătianu să menţină ţara sub regimul unei politici bizantine, România se apropie tot mai mult de occident, o apropie fatal ritmul vieţii europene actuale. Şi cum am schimbat pe rând caftanele, şi cismele cu haine şi ghete nemţeşti, potecile cu drumurile de fier, calendarul oriental cu calendarul occidental, aşa vom fi nevoiţi să ne schimbăm şi năravurile politice. E nevoe în conducerea unei ţări mari ca a noastră de oameni capabili şi cu răspundere. Şi ac ştia nu pot fi găsiţi decât în grupările mari şi serioase.

*

Desăvârşirea fuziunii naţional-ţărăniste are o deosebită importanţă în istoria vieţii noastre politice. Închegarea noului partid, indiferent de serviciile pe care le va aduce în viitor, înseamnă o limpezire şi o simplificare demult dorite.

Fuziunea închee un şir de ani plini de framântări, de deziluzii dureroase pentru democraţia, care credea că îşi poate realiza programul în baza drepturilor câştigate prin veacuri de suferinţă.

Ţară nouă, cu un popor imposibil la politică, România nu poate avea încă partide cu programe stricte. In viaţa noastră politică primul lucru care se cere, e să ştii să faci tranzacţii şi să închei compromisuri. De a războiu şi până azi, partidul naţional şi cel ţărănesc, au făcut şcoală şi au căpătat toată dibăcia cerută.

Astfel se închee prima perioadă care ar merita să rămână în istorie sub numele de „perioada pertractărilor". De acum putem spera mai mult.

I. L.

Din toată lumea

Kaiserul n'are amatori— La Berlin s'au vândut prin licitaţie, câteva autografe ale oamenilor celebri.

Depildă, o scrisoare a poetului Heine a fost cumpărată cu 70,000 lei. Scrisori de ale lui Goethe şi Schiller s'au vândut cu câte 20,000 până la 25,000 lei. Chiar şi o scrisoare lui Ludendorff a găsit cumpărător.

Când a fost vorba însă de vânzarea unui autograf al ex-Kaiserului Wilhelm, toată lumea s'a dat deoparte. Autograful s'a oferit numai cu 8 mărci (400 lei) dar nimeni n'a voit să-l cumpere.

*

Ca să joace şi moşnegii... — La Londra, în toate straturile societăţii a pătruns îndrăcitul dans „charleston". Dar ca să-l poţi juca, îţi trebue tinereţă, picioare tari şi plămâni buni.

Moşnegii nu-s încântaţi de loc. Şi pentru ca să se bucure şi ei de plăcerile dansului, au inventat „noul charleston", simplu şi liniştit. Sălile de dans din Londra sunt invadate de bătrâni care joacă de zor „noul charleston".

*

Bietele societăţi de asigurare! – După dezastrul din Florida, societăţile de asigurare au de plătit sume enorme.

Pentru prăbuşiri de imobile, vor plăti 100 milioane dolari (20 miliarde lei); pentru incendii 7 milioane dolari (1 miliard şi jum. lei); pentru pierderi de automobile 1 milion dolari (20 milioane lei); pentru oglinzi armate vre-o 50 milioane lei.

*

Peşti otrăviţi.— Crescătorul de peşti Gay din Londra a adus 100,000 peşti roşii pe care i-a pus în bazinele sale. Dar alţi crescători geloşi au otrăvit apa. In câteva minute au murit 75,000 peşti, iar ceilalţi erau în agonie. Paguba se ridică la suma de 2 milioane lei.

*

Incendiu uriaş— Un groaznic incendiu a distrus 1500 hectare de pădure, în codrii de pin din Landes (Franţa). Pagubele sunt imense.

ASPECTE

Noua lege a presei

Cunoaştem îndeajuns părerile guvernului asupra libertăţilor cetăţeneşti în genere; din prima zi a venirei lui la putere, cele mai scandaloase abuzuri s'au produs şi bietele principii constituţionale au fost pângărite cu o nepăsare aproape inconştientă.

Arestări ilegale, încălcări de atribuţii, violări de domiciliu, au format şi formează încă sistemul cu care guvernul se menţine la cârma treburilor publice; alegerile generale şi parţiale au dovedit, credem, cu prisosinţă că în materie de libertăţi nu putem aştepta nimic dela partidul care afişează totuşi lozinca „muncă, cinste, legalitate".

Libertatea presei a fost continuu zugrumată; fără a se fi instituit cenzura, ziarele sânt confiscate, ziariştii urmăriţi şi persecutaţi, fiind la discreţia prefecţilor şi a siguranţei.

In asemenea împrejurări, elaborarea legei presei care se pregăteşte în taineţele nu ştim cărei comisiuni a consiliului legislativ, trebue să ne dea de gândit nouă celor cari înţelegem să purtăm condeiul ca o armă împotriva teroarei guvernamentale.

Trebue să ni se comunice din vreme proectul, trebue să-l aducem în discuţie largă a gazetelor şi să oprim, cât mai este vreme, atentatul în contra unuia din cele mai sfinte drepturi ale cetăţeanului, chiar aşa abstract cum nu-l pot înţelege aristocraţii de ultimă oră ai „Cuvântului".

Asociaţiile de presă nu trebue să se ocupe numai de chestia permiselor gratuite pe căile ferate; au datoria să provoace guvernul la discuţie pe chestia noului proect şi să intervină cu autoritatea lor ca libertatea tiparului să rămână neatinsă.

Cât mai este vreme să se înceapă acţiunea de apărare; altfel, într'o noapte, printre două proecte care vor consfinţi cine ştie ce furnituri scandaloase se va vota de parlamentul tuturor îndrăznelelor şi legea presei, ultimul atentat pe care guvernul îl pregăteşte din umbra în care îi place să lucreze.

G. SPINA

POŞTĂ, SAU CE?

Or cât de balcanice ar fi serviciile noastre publice, nu se poate totuşi imagina o dezmăţare ca aceia care se constată deseori la serviciul postal.

Depildă, am reclamat direcţiei generale că jumătate din numerile ziarelor care ne vin din Paris nu mai ajung până la noi. După câteva săptămâni, direcţia ne răspunde că... poşta îşi face serviciul normal. In acelaş timp însă ne-au sosit ziarele având rupt colţul în care se imprimă data de apariţie, pentru a nu se băga de seamă ce numere ni se sterpelesc. Bine înţeles, controlul se poate face imediat. Dar rămâne intenţia frauduloasă a unuia sau mai multor funcţionari care cetesc franţuzeşte pe punga noastră.

Alte cazuri ni sunt semnalate de depoziari. Deseori se sustrag foi de ziar din pachetele expediate. Şi pentruca paguba să nu cadă în seama lor, depozitarii refuză primirea pachetelor la care constată lipsa (numărătoarea se poate face pedeasupra). Astfel păgubim şi noi, păgubesc şi cetitorii noştri din provincie. Nu mai vorbim de foile în abonament care ajung foarte neregulat la destinaţie.

Alt caz ciudat. Am primit plicuri oficiale, scutite de taxă, şi totuşi având aplicat timbrul „taxa de plată". Şi nici macar taxa aplicată regulamentar, ci în sumă fantezistă. Probabil sânt funcţionari foarte deştepţi, care vor să se distreze...

Acestea şi multe altele, denotă o completă lipsă de conştiinţă acelora însărcinaţi cu îndeplinirea unui oficiu public. Nici la triburile africane nu poate exista atâta destrăbălare grosolană. Şi dezordinea creşte fără remediu şi fără sancţiuni.

Mă rog, avem poştă? Sau o instituţie de sinecuri, cu serviciul ad libitum? G.

ALTE CAZURI DE SCARLATINĂ

După cazurile de şcarlatină declarate în străzile Sf. Lazăr şi Nicolina, s'a semnalat azi un caz în str. Arapu 33. Bolnavul, un copil de 7 ani a fost internat în spitalul de Izolare.

GENE TUNNEY

învingătorul lui Dempsey în matchul din Filadelfia.

Dar Dempsey n'a fost doborât prin Knok-out, ci — după 10 rounduri — comisiunea a decis că Tunney a câştigat mai multe puncte decât adversarul său.

IN IAŞUL DE ALTĂ DATĂ [1]).

IAŞUL MUZICAL DE ODINIOARĂ

de *R. SUŢU*

Săli multe de spectacol, nu prea erau mai înainte vreme în laşul nostru. După ce a ars teatrul de la Copou, rămăsese ca sală de spectacol circul Sidoli, sala Pastia şi sala corului metropolitan.

Cântăreţele streine cari ar fi vrut să vină, în trecere, prin laşi, auzind de simplicitatea acestor săli, se hotârau greu, dar până la urmă tot veneau la noi să concerteze.

O celebră cântăreaţă anunţă odată, printr'o telegramă, un concert cu câteva romanţe, între cari şi *Si vous n'avez rien a me dire.* Un glumeţ ieşan i'a adresat imediat distihul: „Si vous n'avez rien a nous chanter, Pourquoi passez vous par ici?"

Şi cântăreaţa... n'a mai venit la laşi.

Totuşi, câte elemente de valoare din streinătate, n'au concertat la laşi, odată şi odată.

Oraşul în care mai de mult a cântat şi celebrul Franz Liszt şi care a compus celebrul său op: *Des bohémiens et de leur musique*, unde şi-a înregistrat impresiunile ce i-au produs muzica lăutarilor ieşeni, laşii noştri a numărat şi profesori mari de muzică, profesori de violină, ca Flechtenmacher, Wiest etc.

In laşii noştri se auzea odinioară, cântându-se pe străzile oraşului său către lucrătorii ieşeni, pe câte un acoperământ de casă, cântece populare, ca:

Frunză verde de lalea
De-ar veni Duminica
Să bem păn ne-om îmbăta
Hai cumătră hai.
Lunea, Marţea, Mercurea
De-ar veni Duminica
Să bem păn ne-om îmbăta
Hai cumătră hai.

Se cânta „Ester" pentru mezzo-sopran, bariton, cor şi orchestră de Titus Cerne. Audiţiunea aceasta a fost executată în unul din concertele corului metropolitan, cu concursul d-rei Alice Holban (mezzo soprano), al lui C. Georgescu (bariton) şi al mai multor profesori şi dilettanţi formând orchestra.

La 2 Aprilie 1880 are loc la laşi prima representaţie cu: „Scara Mâţei", operetă cu muzică de Flechtenmacher.

Se înfiinţează în laşi muzica comunală. După însemnările lui Eduard Caudella, această muzică s'a înfiinţat la 8 Aprilie 1871. Şef al muzicei a fost numit mai întâi Eduard Caudella, care retrăgându-se, a fost înlocuit de P. Benotti, fost profesor la Conservatorul din laşi. Mai târziu muzica comunală cânta în grădina Primăriei, care se afla în dosul berăriei Astoria.

In 1884 are loc la laşi primul concert la laşi al fraţilor Grunfeld.

Acest concert dat în sala teatrului de la Copou, a fost urmat de un altul dat în sala Conservatorului. A fost un adevărat entusiasm în publicul ieşan pentru cei doi fraţi pianistul Alfred şi violonistul Heinrich.

Tot în 1884, Zoe Miclescu dă un concert la laşi, în sala Rosnovanu, la care a dat concurs şi d-na Hartulari, care mai târziu a avut un renume în lumea muzicală, sub pseudonimul de Dacidée.

Zoe Miclescu, dintr'o familie veche moldovană, a fost una din cele mai distinse profesoa-

(Continuarea în pag. IV a

1). Din partea doua care va apare.

La „PRINCIAR“

STRADA LĂPUȘNEANU No. 44

A sosit și s'a pus în vânzare

BERE AZUGA

Astăzi și în fiecare seară renumita orchestră a Fraților Lupu

Febra tifoidă
răspândită prin sifon

Iași, 7 Aprilie

Să știe că în Iași s'au constatat numeroase cazuri de febră tifoidă. Serviciul sanitar, cercetând cauzele care au provocat epidemia, a constatat în urma analizelor făcute, cu sticlele unei fabrici de sifon, conțin bacilii febrei tifoide.

S'au luat măsuri.

„Universul nr. 81 din 9 Aprilie 1926.

UN ISVOR DE SĂNĂTATE...

ce fiecare poate face să răsară într'o clipă în casa lui, dizolvând într'un litru de apă de băut conținutul unui pachet de „Lithinés du Dr GUSTIN“ Alcalina și litinată, spumoasă extrem de răcoritoare, foarte digestivă, apa obținută în chipul acesta este de o eficacitate, care e de prisos ca să mai fie demonstrată, în tratamentul preventiv și curativ al bolelor de **rinichi, basică, ficat, stomac, intestine.**

Reprezentanța Generală și depozit pentru România:
AGENCE GÉNÉRALE FRANÇAISE EN ROUMANIE
STR. ROMULUS, 55

E MARVAN

GARANTAT și SIGUR
Vă bărbieriți de 10 ori
CU LAMA DE RAS
SOLO de LUXE
Vânzarea la toate
Drogheriile și Parfumeriile.
Reprezentanța Generală
Casa de Import
Mr. Gustav Gedaly, *Cernăuți*
str. Urban Jarnik 6

„COMERȚUL FORESTIER“
SOCIETATE ANONIMĂ ROMÂNĂ
IAȘI -- Sediul central str. Ștefan cel Mare 4
(la Banca Româno-Franceză)
Depozit de Cherestea
EN-GROS și EN-DETAIL
STRADA UZINEI No. 23
(vad comercial de cherestea de zeci de ani)
Bogat asortat cu tot felul de materiale lemnoase, servind prompt extrem conștiincios și cu prețuri mai eftine ca oriunde.
Facem mari înlesniri de plată fără nici o dobândă.

Conform art. 23 din legea privitoare la dobândirea și pierderea naționalității române, se publică următoarea cerere de naturalizare, spre știința acelora cari ar voi să facă vreo întâmpinare, potrivit dispozițiunilor art. 23 din zisa lege.

Domnule Ministru,

Subsemnatul Leopold Ecker, supus Austriei, domiciliat în comuna Bucium Județ Iași de profesiune viticultor, fiind venit în România încă din anul 1902, sunt căsătorit în România, am copii internați în școalele Românești, înzestrați cu cultură Românească, și posedând sentimente Românești, legăturile mele sociale și de afaceri fiind absolut legate de această țară Românească.

Cu onoare vă rog ca în baza dispozițiunelor Art. 17 din legea privitoare la „Dobândirea și perderea Naționalității Române“, să binevoiți a dispoza să mi se acorde cetățenia Română.

In acest scop cu onoare anexez următoarele acte:

1). Copia interogatorului Md. L. I. din care se constată că sunt născut la 11 Noembre 1878 în Austria și că sunt venit în țară la 30 Noembre 1902.

2). Declarațiunea de renunțare la supușenia statului Austriac, autentificată de Judecătoria Ocol II rural Iași la No. 347 din 11 Septembrie 1926.

3). Certificatul No. 23273 | 926 a Judecătoriei Ocol II mixt Iași

4). Certificatul No. 37570 | 926 a Trib. secț. I Iași ambele certificate constatatoare că nu am suferit condamnațiuni.

5). Certificatul Primăriei Comunei Bucium din care se constată că am bună purtare în societate.

6). Certificatul Primăriei Comunei Bucium din care se constată că am mijloace suficiente pentru întreținerea mea și a familiei. LEOPOLD ECKER

Se repară Galoși
— la —
Lustrageria Americană
Strada Cuza-Vodă
colț cu str. Săulescu fost Cristal
Mai eftin și mai bine ca în toate părțile.
Guma nu e roșie și ghimpată cu zimți la fel că și galoșii.

Dr. Albert Ficler
Specializat în clinicele și spitalele din *Berlin, Leipzig* și *Frankfurt etc.* în boli de:
Stomac, Intestine și **Ficat**
Boli de Nutriție:
DIABET, (tratament cu *Insulin*) GUTA, ARTERIOSCLEROZA, etc.
ELECTRO-TERAPIE
Cons.: 9—11 si 3—6.
Iași, Str. Lăpușneanu 27

Practicant

se caută la Administrația ziarului. A se prezenta cu oferte scrise, între 5-7 p. m.

SE CAUTĂ un băiat mic cu plată la Librăria Centrală din str. Mârzescu 25.

CALAUZA „SPIRITUALA“ Primul Volum; teorii practice, clare în scurt timp poate învăța oricine sigur, Puterea și Secretele *Spirituale și magnetice*. Prin sugestiune vă veți putea influența, devenind energic, sănătoși, mulțumiți sufletește. Veți putea influența, cuceri, atrage pe cine veți dori să fiți iubiți, stimați, respectați, etc.

Elevii vor putea învăța ușor, nu veți fi timizi nici bolnavi de nervi, anemie, etc. 50 lei volumul, *Spiritist Săvescu, Albinet 37 Iași.*

CAMERĂ MOBILATĂ. cu pensiune, caută student izraelit. A se adresa la ziar sub At.

CASELE din strada Speranței No. 8, se vând cu suma de Lei 900.000, cheltuelile privind pe cumpărător. Se pot vedea între orele 2—5 p. m.

DE INCHIRIAT de la 26 Oct. 1926: 2 prăvălii, 2 camere și bucătărie, 3 camere și bucătărie, 4 camere bucătărie și bae instalată. A se adresa avocat Cristofor Cuza Vodă 42 bis.

DE VÂNZARE un loc viran în cel mai bun centru al orașului în suprafață de circa 700 m. p. pe strada Lascar Catarg No. 43.

A se adresa la d-l Isidor Juster str. I. C. Brătianu 30, sau la Banca Dacia.

DE INCHIRIAT două odăi, o bucătărie, vitraj în față în Str. Muzelor 7 bis.

A se adresa str. Trei Erarchi No. 4.

APEL. Fiind de serviciu în seara de 23 Septembrie la Garderoba Balului Poliției, am dat din greșală altei persoane o pălărie de damă, maro, deschisă, care este a d-rei Melinte din str. Păcurari. Deoarece mi se pretinde 500 lei, rog mult persoana care o are să mi-o aducă la Farmacia Dr. Racovițză, căci sunt om nevoiaș și n'am de unde plăti. *Ioan Sofragiu*

DACTILOGRAFĂ perfectă cunoscând limba română, germană și franceză, caută post. A se adresa la ziar.

DOCTOR
ZENOBIA VITNER
MAMOȘ
Specializată în Paris
în Boli de Femei, Faceri
Consult. 1—4
Strada Cuza Vodă 9, Iași

Fără cadouri însă mai eftin

de cât ori și unde se găsesc caete din hârtie cea mai bună, toate rechizitele școlare precum și registre pentru elevii școalelor comerciale și pentru birouri numai la

Librăria Centrală
din
Str. Gh. Mârzescu 25

O chestiune de onoare

D. Lt. T. Paulian simțindu-se jignit de conținutul articolului „Un răspuns“ din ziarul „Lumea“, a trimis martori d-l i Em. Serghie pe d-nii George Racovitză și Lt. Eugen Drăgule cu. La rândul său d. Serghi: și-a constituit martori pe d-nii Mihai Codreanu și Mihail Borcea.

In urma explicațiunilor date de martorii d-lui Serghie s'a încheiat procesul verbal de mai jos:

Proces-Verbal
No. 1

Astăzi anul una mie nouă sute douăzeci și șase, luna Septembrie, ziua 26 orele 19.30

Noi subsemnații Mihai Codreanu și Mihail Borcea, martorii d-lui Serghie, împreună cu George Racovitza și Lt. Eugen Drăgulescu, martorii d-lui Lt. Paulian, întrunindu-ne la „Jockey-Club“ pentru a tranșa incidentul ivit între clienții noștri, în urma discuțiilor avute, hotărâm următoarele:

1. Luăm act de declarațiunea d-lor Mihai Codreanu și Mihail Borcea, că mandantul lor, nu a avut nici o intenție de a aduce vreo atingere onoarei ori demnității fie personală, fie profesională d-lui Lt. Paulian.

Prin articolul publicat în ziarul „Lumea“ a înțeles numai să polemizeze cu dl. Lt. Paulian pe același ton epigramatic ca și Domnia-sa.

2. Considerăm incidentul închis, nefiind cazul unei eșiri pe teren.

Făcut în dublu exemplar.

Martorii d-lui Em. Serghie:
(ss) Mihai Codreanu
(ss) Mihail Borcea

Martorii d-lui Lt. T. Paulian:
(ss) George Racovitza
Lt (ss) Eugen Drăgulescu

O nuntă originală în Basarabia

Duminică a avut loc în com. Măcărești-Basarabia căsătoria d-lui Gh. Șeptilici învățător de acolo, cu d-ra Bazgan fiica Părintelui Bazgan din Măcărești Românești.

Nuni au fost d-na Otilia Rang și d. Ion Rang din Iași.

Din Iași au participat d-nii: M. Cațichi, prim procuror, G. Cerbu, epitrop, Zane, Frățiță, Bărgăuanu, etc.

Oaspeții au fost întâmpinați la întrarea în sat de un grup compact de călăreți îmbrăcați în haine naționale.

Nunta a luat caracterul unei rumoase manifestați de înfrățire între locuitori, într'u cât au participat câteva sate din împrejurimi.

In sunetele muzicei petrecerea a luat sfârșit a doua zi.

Deschiderea noului an școlar
la liceul M. „Kogălniceanu“

Luni a avut loc în sala de gimnastică a liceului „M. Kogălniceanu“ solemnitatea deschiderei noului an școlar.

Au luat parte toți d-ni profesori în frunte cu d. director Nichita; elevii în număr foarte mare și părinții lor.

Părintele Petrovanu a oficiat slujba religioasă; după care — adresându-se elevilor — ținu o frumoasă cuvântare:

A făcut un apel călduros către elevi, îndemnându-i a se pune serios pe carte, și așa cum generația trecută s'a sacrificat pentru neam, tot așa să facă și tinerele vlastare, propagând cultura în această țară.

D. director Nichita vorbește părinților arătând sacrificiile pe care le face această școală pentru a putea satisface toate nevoile tineretului școlar.

Indeamnă și d-sa pe elevi la o muncă mai serioasă, pentru ca numărul celor repetenți să fie cât mai mic.

Profesorii s'au retras în urmă în cancelarie unde s'a discutat în privința noului an școlar.

S.

Citiți „Opinia“

Hotărârile comitetului
pentru ridicarea unei statui lui G. G. Mârzescu.

Se știe că s'a hotărât ridicarea în Iași a unei statui regretatului Georgel Mârzescu.

Ieri după amiază comitetul de inițiativă s'a întrunit la Palatul Metropolitan, sub președinția I. P. S. S. Mitropolitului Moldovei.

Au participat d-nii Wolanschi, prim președinte al Curței de Apel, N. Petrea, primarul orașului, Eugen Herovanu, decanul Baroului, Crupenschi, Osvald Racovitză și C. Toma.

*

In primul loc comitetul a hotărât lansarea a o mie liste de subscripție.

Apoi s'a luat în discuție locul unde în principiu ar urma să fie ridicată statuia.

O parte din cei prezenți au opinat pentru fața Palatului de Justiție.

S'a hotărât a se cere avizul d-lui arhitect Berindei.

Ședința a luat sfârșit la orele 6 jumătate seara.

Pentru un monument eroilor din Cotnari

Din inițiativa d-lui director al pepinieriei „Paraclis“ din comuna Cotnari *d. Mircea Găgiulescu*,—s'au lansat liste de subscripții pentru ridicarea unui monument al Eroilor Neamului în sus numita comună.

Dat fiind că în această comună și în împrejurimile ei—în timpuri de grele restriște în războiul pentru înfăptuirea României Mari—și-au pierdut viața nenumărați fii ai țărei, și de oarece până în prezent s'a adunat modesta sumă de 10.000 lei— apelăm prin aceasta la toți iubitorii de neam și țară pentru a-și trimite modestul lor obol pe adresa d-lui *Mircea Găgiulescu*, directorul Pepinierei „Paraclis“ comuna Cotnari dela care vor cere în acelaș timp și listele de subscripțiuni.

Războiul, care în furia-i ucigătoare, a secerat atâția frați de ai noștri, *eroii neamului Românesc*, pe care noi, cei care am supraviețuit nu-i vom uita, ajutând cu contribuția noastră la înfăptuirea unei aduceri aminte, pentru acei ce și-au dat viața, în vremuri grele, pentru susținerea patriei.

INFORMAȚII

x D. Nicu Cananău s'a înapoiat astăzi din București. D-sa va convoca pe foștii tachiști pentru a hotărî atitudinea în chestia fuziunii.

x Incepând de astăzi, s'a desființat serviciul de camionaj c. f. r.

Sperăm că măsura aceasta va rămâne în vigoare și după alegerile de la Camera de Comerț.

x PARTIDUL ȚĂRĂNESC, SECTORUL MITROPOLIEI, convoacă pentru astăzi 28 a. c. ora 8 jumătate seara la obișnuita ședință, pe toți membrii sectorului pentru a li se distribui cărți de membru și a li se comunica chestiuni importante.

Se primesc și noi înscrieri de membrii.

x EXPROPRIERILE.— In ziua de 4 Sept. crt. se va face aplicarea cotei pe teren la moșia Coada Stâncei, proprietatea d-lui C. Musceleanu, de către d. inginer Roșca Gh.

Tot în acea zi se va face deslacarea cotei expropiate pe terenul moșiei Buzna proprietatea defunctului B. Uncă, de către d. ing. Popa V. Solon.

In ziua de 6 Oct. se va aplica cota pe terenul moșiei Gropnița proprietatea d-lui Taranu, de către d. ing. Roșca Gh.

x Camera de agricultură secția zootehnică, a organizat pentru ziua de 17 Oct. crt. o expoziție de animale pe platoul dela Copou.

Vor participa crescători de vite din toată Moldova. S'au instituit și premii în bani și medalii.

ULTIMA ORA

ITINERARUL VIZITEI ÎN AMERICA
a M. S. REGINA MARIA

Bucureşti 28.— D. Coolidge, preşedintele Americii a invitat oficial pe M. S. Regina Maria.

După cum se ştie, Majestatea Sa se va îmbarca la Cherbourg, la 12 Octombrie.

Suverana va vizita numeroase oraşe din Statele Unite între care New-York, Washington, Filadelfia, Baltimore, Pitsburg, Cleveland, Detroit, Chigago, San-Francisco, Los-Angeles, Saint-Louis etc.

*

In tot timpul vizitei Suveranei guvernul american va pune la dispoziţie un tren special. Firmele Packard, Cadillac şi altele, au pus la dispoziţie automobile şi camioane pentru serviciul Reginei şi a suitei sale.

La New-York s'a reţinut un apartament în hotelul „Ambasadori".

Cu toate că Regina călătoreşte în mod particular, i se vor face totuşi primiri solemne.

La Washington Regina va fi oaspele preşedintelui Coolidge.

Convocarea Colegiului Universitar
Convocarea a fost cerută de ministrul Petrovici

D. prof. Petru Bogdan, prorectorul universităţei a primit o scrisoare din Karlsbad de la d. I. Petrovici, ministrul instrucţiunei, prin care este rugat de a convoca Marele Colegiu Universitar pentru ziua de 10 Octombrie la care va participa şi d-sa.

Colegiul va avea să discute chestiile privitoare la Universitatea din Iaşi şi implicit şi chestia facultăţei de teologie.

In urma acestei scrisori d. pro rector Bogdan a convocat colegiul pentru ziua sus arătată.

Veniturile Comunei Iaşi puse sub sechestru
Poprirea şi sumelor de la minister.— Portăreii încasează în locul perceptorilor comunali

Pentru a învedera jalnica situaţie în care se află finanţele municipiului Iaşi, duse la ruină de vechea administraţie comunală şi continuată de activitatea celei actuale, vom relata un caz de o excepţională gravitate.

*

Pentru lucrările de reconstruire a pavajelor oraşului, vechea administraţie contractase cu societatea de construcţie şi locuinţe eftine din Iaşi un angajament.

Lucrările fiind terminate, comuna rămăsese datoare numitei societăţi suma de 5 milioane lei pe care cu toate insistenţele societatea nu a putut să le capete, deşi două milioane şi jumătate fusese ordonanţate pentru societate cu multă vreme în urmă.

*

Societatea văzând că pe cale amiabilă nu-şi poate obţine drepturile, s'a adresat tribunalului Iaşi ca pe baza articolului 13 din legea pentru contenciosul administrativ să i se admită înfiinţarea unui sechestru asupra venitului comunei şi în acelaş timp o poprire în mânele ministerului de finanţe asupra sumelor pe care acesta ar trebui să le dea municipiului Iaşi.

*

Tribunalul a încuviinţat cererea societăţei, şi în baza acestei încuviinţări, pe ziua de eri, portăreii s au prezentat la Iaşi locatarii imobilului comunei din str. Cuza Vodă şi Alexandri şi au declarat sechestrate chiriile ce au a plăti comunei, astăzi continuând operaţia la imobilele din str. Brătianu şi Piaţa Sf. Spiridon.

*

Inpotriva jurnalului prin care s'a încuviinţat înfiinţarea poprirei în mânele ministerului de Finanţe, Primăria a făcut contestaţie care se va judeca mâine de către secţia I-a.

Pedeapsa cu moarte în Italia

Roma.— In codul penal italian s'a introdus pedeapsa cu moartea. Pedeapsa va fi aplicată oa în America prin electrocuţiune.

Alt accident de tren
Un lucrător oribil mutilat în Ungheni

Prefectura judeţului a fost azi înştiinţată de un grav accident de tren, întâmplat în gara Ungheni.

Pe când lucrătorul ceferist Chirica Gh. Kopaceschi, vroia să treacă linia ferată, a fost surprins de un tren de marfă, care l'a mutilat oribil.

Jandarmii au deschis o anchetă.

D. Briand
bătut de foc

Paris 28.— La Cotterets, incendiul a distrus 30,000 stoguri de grâu, proprietatea d-lui Briand, ministru de externe.

D. Mitilineu s'a înapoiat
în Capitală

Bucureşti 28.—D. Jean Mitilineu, ministru de externe, a sosit aseară cu simplonul, venind din Elveţia.

D-sa a fost salutat în gară de persoualul ministerului.

Abonaţi-vă la Opinia

Eşuarea tratativelor
dintre patronii şi lucrătorii brutari

Aseară a avut loc la Primărie o şedinţă la care au participat d-nii primar Petrea, ajutori de primar Gheorghiu şi Niculi şi câte o delegaţie de patroni şi lucrători brutari.

Aceasta în scop de a se aplana cunoscutul conflict pe chestia lucrului de noapte precum şi a salarizărei.

*

Delegaţia lucrătorilor brutari a arătat necesitatea desfiinţărei lucrului de noapte, după regulele higienice şi pentru a avea o pâne bună şi fără lipsă la cântar.

Patronii din contra s'au plâns că în cazul când s'ar desfiinţa lucrul de noapte s'ar produce o criză de pâne. Iaşul consumă zilnic 60,000 de pâni, lucrându-se şi ziua şi noaptea. Deci rămânând numai lucru de zi, se vor putea face numai 30,000 de pâni şi astfel oraşul va simţi lipsa alimentului primordial.

*

In urma celor expuse de ambele delegaţii, s'au început tratativele pentru aplanarea conflictului.

Insă timp de o jumătate de oră nu s'a putut ajunge la nici o înţălegere.

Aşa că s'a hotărât ca conflictul să fie din nou cercetat în delegaţia permanentă împreună cu medicul şef al oraşului şi inspectorul muncei.

Rep.

Alegătorii Camerei de Comerţ şi Industrie

sunt învitaţi a lua parte la intrunirile pe sectoare care vor avea loc Marţi 28 Sept. 1926 ora 8½ seara

Pentru alegătorii dela Comisia I-a la Teatrul Liric
" " " " II-a la Şcoala Evreiască No. 1, din Podul Roş
" " " " III-a la Hotel Binder
" " " " IV-a } Sala Ghelzer strada
" " " " V-a } Elena Doamna

Vor lua cuvântul mai mulţi oratori

Atacere de spionaj

Varşovia 28.— Din ordinul Statului major, a fost arestat eri fostul căpitan din armata rusă Vladimir Malov, actualmente director al pădurilor contelui Smoliski.

Malov a funcţionat în serviciul statului-major polonez şi este bănuit de divulgare de secrete de stat.

REGALIŞTII CONDUC OPOZIŢIA IN GRECIA
Ei obţin amânarea alegerilor

Atena 28. — Generalul Metaxas, şeful regaliştilor, a fost însărcinat de opoziţie să la contact cu primul ministru Condilis.

Metaxas a cerut retragerea guvernului şi adoptarea sistemului plural în alegeri.

Cererea a fost respinsă, ea fiind anti-constituţională. In adevăr, prin noua constituţie se prevede regimul electoral proporţional.

S'a convenit însă ca alegerile să fie amânate cu 14 zile.

INFORMAŢII

x **Publicaţiuni interzise.** — Ministerul de interne a interzis răspândirea prin ţară, a următoarelor publicaţiuni: „O călătorie pe lumea cealaltă", „M rala naturei", „Catechism de morală raţionalistă", „Foame vândută" şi „Ciuma religioasă", publicate în biblioteca „Revista ideei" din Bucureşti.

x D. N. Gheorghiu, ajutor de primar făcând o inspecţie a constatat că măcelarul Neculai Tudose din str. Păcurari, vindea carnea cu un preţ mai mare decât cel fixat.

In consecinţă d. Gheorghiu i-a retras autorizaţia pe câteva zile.

x Duminică a avut loc alegerea noului comitet de conducere a societăţii „Jubileul Carol I". Au fost desemnaţi d-nii: V. Tomescu, preşedinte, I. Niculi şi Th. Pavelescu, vicepreşedinţi, C. Buzoianu, V. Murgulet, Al. Mihailescu, C. Leţcăneanu, membrii, Gh. Apostol şi Gh. Nernică, controlori.

x Direcţiunea Şcolilor Comerciale Superioară şi Elementară de fete din Iaşi aduce la cunoştinţă că deschiderea cursurilor ambelor şcoli va avea loc în ziua de 20 Octombrie a. c. ora 8 dimineaţa în noul local din strada Tăutu No. 16 (casa fost Wurmbrandt).

Examenul de bursă pentru toate clasele şcoalei Comerciale Elementare de fete din Iaşi, va avea loc în ziua de 5 Octombrie a. c. ora 8 dimineaţa în localul nou din strada Tăutu No. 16 (casa fost Wurmbrandt).

x D. primar Petrea a luat dispoziţia ca de acum înainte, în lipsa d-sale să fie reprezentat la comună de către ajutorul Gh. Tutoveanu.

x In zilele de 16 şi 17 Octombrie se va juca la Sidoli revista „Treanca-fleanca" datorită cunoscutului humorist Ion Pribeagu, în două acte şi un prolog.

Revista aceasta a obţinut la Buc reşti un succes formidabil fiind jucată de 115 ori.—Principalele roluri vor fi susţinute de Niculescu-Buzău cu întreaga falangă de artişti cu care a fost jucată la Bucureşti.

x *Pentru chiriaşi.* — Primăria Municipiului Iaşi aduce la cunoştinţa chiriaşilor de imobile din acest oraş ca mai înainte de plata chiriei către proprietari să se prezinte la Percepţia Centrală a Primăriei şi să achite taxele imobilului ce locuesţe ca apă, canal, gunoi, Metraj, incendiu etc. cunoscând că în cas contrar vor fi urmăriţi pentru taxele datorite de imobile, conform legei de urmărire.

Cea mai bună dovadă că la magazinul de băuturi spirtoase

Iancu Solomon
din str. Gh. Mârzescu 15

se găsesc numai vinuri naturale este faptul că după inspecţia făcută de către d-nii medici ai oraşului, îi s'a eliberat certificatul de mai jos:

CERTIFICAT

Subsemnatul Medic al Circ. III oraşul Iaşi, motivat de cererea înregistrată sub No. 423 din 17 | 9 a. c. certific prin aceasta că vinurile albe luate de noi de la D-l Iancu Solomon, deb tant de băuturi spirtoase din Str. Gh. Mârzescu 15, cu procesul verbal (B) No. 575 din 1 | 9 a. c. şi trimise la analiza Institutului de Chimie din Iaşi au fost găsite regulamentare cu buletinul de analiză No. 632 din 11 | 9 a. c.

Drept care i s'a eliberat prezentul certificat după cererea petiţionarului.

Iaşi, 17 Septembrie 1926.

No. 657

Medic Circ. III
(ss) *Dr. Iamandi*

Veniţi deci cu încredere, căci veţi căpăta vinurile cele mai bune.

Iancu Solomon

Cabinetul Dentar
S. SIROTA GROSU
Strada Anastasie Panu No. 17
(Piaţa Halei).
Execută lucrări în platină, aur şi cauciuc, dinţi albi fără placă, extracţiuni şi plombe fără durere
Consult. dela 10 dim. până la 7 seara
PREŢURI REDUSE
Pentru săraci gratis zilnic

Blănăria
LUPU FELDMAN
Strada Cuza Vodă 42
peste drum de Camera de Comerţ a adus un mare transport BLĂNĂRIE şi vinde cu preţuri extrem de reduse.

ANA ŞERMAN
strada Sf. Andrei 53
Atelier de croitorie de damă.
Primeşte comenzi.

Criza poloneză
Parlamentul va fi dizolvat?

Varşovia 28.— D. Bartel a primit însărcinarea de a forma guvernul.

Probabil că d. Bartel se va prezenta Joi în Parlament.

Dacă parlamentul va da din nou vot de blam unor miniştri, el va fi dizolvat, iar noile alegeri vor avea cel mai târziu în Mart.

Sondă incendiată
Formidabilă explozie la Conţeşti

Bucureşti 28.— Aseară la ora şase jumătate un violent incendiu s'a declarat la sonda No. 7 a societăţii „Unirea" dela schela Conţeşti-Buşteneri. Incendiul a provenit de la nişte scânteie care au aprins motorul.

S'a produs o detunătură grozavă, iar regiunea a fost zguduită pe o rază de doi kilometri, ca un adevărat cutremur de pământ.

Cinci lucrători cu grave arsuri au fost internaţi la spital. Starea lor este alarmantă.

După câteva ore, focul a putut fi localizat. Pagubele sunt foarte mari.

Sosirea prof. Jean Cantacuzino

Bucureşti 28. — Prof. Jean Cantacuzino, a sosit în capitală cu Simplonul, fiind însoţit de d. dr. Ionescu-Mihăeşti.

Pe peronul gării a fost primit de miniştrii Văleanu şi Tranculaşi, prof. Mina Minovici, dr. Bălăcescu şi alţii.

D. Cantacuzino era bine dispus. Cu ambele picioare în ghips, a fost pus pe o brancardă şi dus la locuinţa sa din piaţa Lahovari 2.

Ciocniri la Viena

Viena 28.— O sângeroasă ciocnire de stradă s'a produs între social-democraţi şi catolici.

Sunt şase grav răniţi.

Poliţia a risipit pe manifestanţi.

Mari fraude la un depozit al Statului
Directorul se sinucide în drum spre parchet

Bucureşti 28.-S'au descoperit mari fraude la depozitul de armăsari al Statului din Sâmbăta de Jos.

D. Harechiade, directorul depozitului, a fost chemat la parchet pentru a da lămuriri. In drum spre parchet, Harechiade şi-a tras un glonte de revolver în inimă, rămânând mort pe loc.

Autorităţile au sigilat casa de bani a depozitului şi au ridicat arhiva. Sunt iminente câteva arestări.

Şedinţa Consiliului Eparhial al Moldovei

Astăzi dimineaţă a avut loc o şedinţă a Consiliului Eparhial, secţia Administrativă.

Consiliul a fost prezidat de I. P. S. S. Mitropolitul Pimen.

Au participat toţi protopopii judeţelor, aparţinând Adunărei Eparhiale precum şi P. S. S. Vicarul Mitropoliei.

Deasemenea au participat şi Pr. Consilieri Referenţi Vasilovschi, Dron şi Ciceroane Iordăchescu, (secţia culturală).

*

Şedinţa a început la orele 10 şi a luat sfârşit la orele 1 p. m.

Consiliul a rezolvit mai multe cereri de cântăreţi precum şi horotoniri de preoţi din întreaga eparhie.

Un buget mărit pe 1927
— Se sporesc considerabil toate impozitele —

La ministerul finanţelor se lucrează la întocmirea bugetului pe 1927.

Din lucrările efectuate până acum reese că cheltuelile vor fi cu mult sporite faţă de cele existente, bugetul trebuind astfel să fie majorat la circa 42 miliarde lei, dela 29 miliarde.

In vederea acoperirei acestei importante diferenţe, ministerul finanţelor lucrează la un proect de lege pentru mărirea impozitului agricol şi cel pe clădirile urbane.

Proectul mai cuprinde şi o dispoziţiune privitoare la modificarea perceperii impozitului pe lux şi cifra de afaceri — impozite, cari printr'o decizie a ministerului, s'a hotărât să se încaseze direct de la producători, iar nu de la negustori, cum se proceda până acum.

Tot în vederea sporirei veniturilor statului se vor spori taxele pe succesiuni precum şi cele de timbru şi de înregistrare. In acest scop se studiază principile legii timbrului întocmită sub trecuta guvernare.

STIRI DIN TARĂ SI STRĂINATATE

Viaţa Universitară

Plecarea D-lui Mesnard

Aflăm dintr'un izvor sigur deşi numai oficios, că tânărul lector francez al Facultăţei de Litere din Iaşi, Dl. Mesnard—ale cărui conferinţe în iarna trecută asupra literaturei franceze a secolului al XVIII lea, au fost atît de gustate de elita intelectuală a laşului—va ceda locul său pentru a nu se mai întoarce în mijlocul nostru.

Plecarea D-lui Mesnard, care a ocupat cu atîta succes delicata misiune ce-i fusese încredinţată de către guvernul francez, va fi regretată de studenţimea Facultăţei noastre de Litere, de prietenii Universităţei, şi de membrii cercului „Luteţia", şi ne facem interpreţii întregului laşi cultural aducând omagiul nostru erudiţiei profesorului francez, fineţei spiritului său şi simpatiei pe care l-a manifestat-o întotdeauna naţiunei române, simpatie pe care sperăm că ne o va păstra.

Căci nu uităm că Dl. Mesnard, încă înainte de a veni între noi, a studiat limba română şi s'a familiarizat cu literatura noastră; am dori ca atâtea cunoştinţe, dobândite după atâtea sforţări, să nu rămâe neutilizate din cauza unei despărţiri atât de neprevăzute şi de neprielnice.

După cât aflăm, succesorul D-lui Mesnard a fost deja desemnat în persoana unui profesor agregat ce a ocupat până acum un post la Universitatea din Upsala. Alegerea a fost în aşa fel făcută, zice-se, ca noul conferenţiar să ne îndulcească regretul de a fi lipsiţi de D-nul Mesnard, cu care ne deprinsesem atât de mult şi care a adus servicii atât de eminente.

Arestarea unui comerciant din Iaşi

In jurul încăerării dela Sfatul Negustoresc

Am arătat ieri pe larg încăerarea şi incidentele de Duminică, din faţa Sfatului Negustoresc.

Se ştie că comisarul Mircescu a fost lovit.

Pe lângă arestarea d-lor Dobrovici şi Buciuk care în urmă au fost eliberaţi, ieri dimineaţă poliţia a făcut o nouă arestare.

Astfel din ordinul prefectului de poliţie a fost arestat comerciantul M. H. Zavi ovici din str. Ştefan cel Mare.

El este învinuit că ar fi lovit pe comisarul Mircescu.

După amează d. C. Toma a intervenit pe lângă Parchetul general şi primul procuror, iar în urmă d. Zavilovici a fost eliberat.

Invăţătorii din jud. Iaşi

încă nu şi-au primit salariile

In tren, un grup de învăţători foarte agitaţi discutau, protestau, gesticulau. Unii îşi arătau coatele sdrenţuite—alţii îşi arătau pingelele ghetelor în care apa intrase din belşug. Un bătrân se plângea că a hotărât să cerşească bunăvoinţa câtorva săteni mai bogaţi din sat pentru a-l împrumuta cu ceva gologani ca să-şi poată înscrie copiii la şcoli.

Atras de zgomot, am căutat a fi cât mai aproape şi o mică anchetă din viaţa învăţătorilor mi-a întărit cele scrise şi strigate că învăţătorii români duc viaţa de mizerie.

Cu un salar de mizerie care nu le ajunge de azi pe mâine o duc foarte greu apostolii de la care neamul şi ţara aşteaptă atât de mult.

Dar totul pare că e vitreg acestei clase de funcţionari.

Până şi umilul lor salariu nu li-i dat la timp. Să se ştie că învăţătorii au primit salarul de vacanţă la 5 lulie (pe lulie şi August) şi cum toţi sunt extrem de nevoiaşi de mult acest salar s'a dus... Azi e în 28 Sept. şi nici gând să se facă statele de salar al învăţătorilor. Şi aceasta era cauza agitaţiei şi revoltei grupului de învăţători din tren. Mulţi au de dat copii la şcoli secundare. Mulţi au avut copii la concursuri. Cu ce să-şi poată satisface atâtea şi atâtea nevoi? Pentru toţi vine toamna cu bagajul ei de nevoi. Ce se fac aceşti umili servitori ai catedrei când desnădăjduiţi se întorc pe la casele lor, cu sufletul strivit de dureri şi plin de revoltă!

Toţi funcţionarii statului au luat sporurile pe lunie şi August deşi mici (321 lei) aceste sporuri totuşi nici azi nu sunt date învăţătorilor.

D-l Revizor Şcolar ar trebui să ia măsuri de urgenţă ca cel puţin — până la 1 Octombrie să fie achitate salariile şi sporurile cuvenite învăţătorilor.

Credem că d-nul revizor C. Florea fost învăţător eri şi învăţător mâne, va lua măsuri, va împăca pe supăraţi şi va proceda cât mai neîntârziat să se achite salariile învăţătorilor din jud. Iaşi.

Aceasta spre binele şcoalei şi a bunului mers al învăţământului. *Rep.*

Piaţa Valutară

Leul la Paris a cotat ieri 18 la Zurich 2,62 jnm.

Devizele în Capitală au notat: Francul francez 3,50; francul belgian 5,30; francul elveţian 37,25; lira engleză 960, dolarul 198; lira italiană 7,35; coroana cehă 5.84; Rentenmark 47.

STADIUL GREVEI DE LA BUHUŞI

CINE A RELUAT SERVICIUL

EŞUAREA TRATATIVELOR DINTRE GREVIŞTI ŞI DIRECŢIE

100 JANDARMI LA FAŢA LOCULUI

Greva dela Buhuşi, continuă.

In ziare s'a relatat că mulţi lucrători au reluat lucrul.

Adevărul este că n'au reluat lucrul decât lucrătorii domiciliaţi în Tg. Buhuşi, care n'au alt mijloc cu care să-şi întreţie viaţa.

Menţin însă greva, lucrătorii care locuesc în împrejurimi. Aceştia având a se ocupa şi cu lucrul câmpului au refuzat să primească orice fel de concesiuni, menţinând în întregime cererile lor,—între care sporul de salar de 50 la sută şi 8 ore de muncă.

Toate încercările înspectorilor regionali din Bacău, secretarului general de la ministerul Muncei şi a reprezentanţilor autorităţilor locale, au rămas fără de folos.

Greviştii se menţin în hotărârile luate—de a nu ceda fără complecta satisfacere, a doleanţelor lor.

In cele din urmă, Direcţia în unire cu reprezentanţii Ministerului muncei au fost nevoiţi să dee un Comnnicat prin care consideră demisionaţi pe grevişti, nu mai acorda sporurile propuse să-şi reia libertatea de acţiune, pentru a angaja alţi lucrători.

*

Intru cât spiritele sunt agitate, pentru a se evita un conflict sângeros au fost aduşi pentru menţinerea liniştei, din Piatra Neamţ şi Bacău, o companie de jandarmi, cu trei ofiţeri.

Deasemenea şi rândurile poliţiei au fost îngroşate.

Se pare însă, că cu toată îndârjirea unora din lucrători — greva să ia zilele acestea sfârşit.

AS.

D. AVERESCU LA REGE

Consiliul de miniştri.— Convocarea ziariştilor

Bucureşt 28.— Eri dimineaţă d. general Averescu a plecat la Sinaia, unde a fost primit în audienţă specială de Suveran. D. Averescu a făcut o lungă expunere asupra tratatului italo-român.

Regele a reţinut la dejun pe d. general Averescu.

*

Aseară a avut loc un consiliu de miniştri sub preşedenţia d-lui gen. Averescu.

Primul ministru a făcut o expunere asupra vizitei sale în Italia, înştiinţând colegii că a pus în curent pe Suveran cu condiţiile tratatului italo-român.

*

Astăzi dimineaţă, preşedintele consiliului a invitat pe reprezentanţii presei, cărora le va face un expozeu asupra tratatului italo-român.

Bestialitatea unui tată vitreg

Un tată îşi siluieşte fiica zilnic, timp de un an jumătate

Un proces scabros a venit spre judecare în faţa Tribunalului secţia I.

Iată despre ce este vorba:

Acum vre'o patru ani maistrul tâmplar A. G. din str. Uzinei, fiind văduv s'a căsătorit cu o femeie ce avea o fetiţă de cinci ani.

După un an şi jumătatea dela căsătorie, tatăl neglijându-şi nevasta şi-a găsit să se „distreze" cu fetiţa care împlinise şapte ani.

Aşa încât zilnic el avea raporturi sexuale cu copila soţiei lui, care nu îndrăznea să spuie nimic mamei.

Şi astfel a trecut mai bine de un an în care timp tatăl avea raporturi cu copila sa, aproape zilnic, însă raporturi incomplecte.

*

Intr'o bună zi mama prinse de veste şi ducând fata la medicul legist al Parchetului s'a constatat că nefericita fetiţă a fost atinsă de blenoragie.

Pe baza certificatului medical mama fetiţei a făcut o reclamaţie la Parchet, cerând cercetarea cazului.

In urma instrucţiei, prin ordonanţa definitivă se dovedesc faptele, pe care le arătăm mai sus şi inculpatul este trimes în judecată pentru atentat la pudoare.

*

In faţa secţiei I a Tribunalului, d. avocat Camil Gârcineanu din partea pârâtului a cerut să producă unele dovezi.

Tribunalul a admis şi procesul a fost amânat pentru ziua de 1 Aprilie 1927. *L. Paul.*

Reintegrarea d-lui Grigore Teodoru

Se ştie că în contra încuirei ilegale din calitatea de Epitrop la Sft. Spiridon, d. Gr. Teodoru a făcut recurs în contencios care s'a judecat zilele trecute la Curtea de Apel secţia I.

Aseară Curtea pronunţându-se a dispus reintegrarea d-lui Grigore Teodoru, ca epitrop al Sft. Spiridon.

Sinuciderea din Bârlad

Bârlad.— In dimineaţa de 25 pe la orele 10 jum. Varvara Salahor în etate de 19 ani, s'a sinucis cu un foc de revolver în cap.

Sinucigaşa originară din Chişinău, se afla aici la ruda sa d Căpitat farmacist Zosima cu domiciliul în str. Regală.

Ne lăsând nici o scrisoare, nu se poate şti cauza care a determinat-o la acest act disperat.

Dânsa a mai încercat să se sinucidă la Chişinău, acum un an, tăindu-şi vinele de la mână. Parchetul a autorizat înmormântarea.

SANDU

Câteva declaraţii ale d-lui A. C. Cuza

D. A. C. Cuza, întâmplător, faţă cu un cunoscut, a făcut câteva declaraţiuni, ce merită a fi înregistrate.

*

Intrebat de temeinicia zvonului, că d. Stere, va fi reintegrat la Universitate, d. Cuza a răspuns:

„—Svonul este lipsit de temeinicie, câtă vreme e ştiut că la aceasta se opune d. general Averescu, cu îndârjire". —

*

In ceia ce priveşte conflictul cu d. Zelea Codreanu, d. Cuza a răspuns:

—„N'am avut nici o ceartă, dar de sigur, nu puteam tolera, ca după 40 ani de luptă, să fiu încălecat de d. Codreanu".

*

In fine la o ultimă întrebare în ceia ce priveşte formarea unui guvern antisemit d. Cuza a răspuns:

— „Aceasta e o chestie ce depinde şi de... Vodă. Noi suntem mulţumiţi de o camdată, că împreuaă cu prietenii vom putea da lupta în parlament pentru afirmarea principiilor noastre".

Protestul d-lui Botez

contra samavolniciilor poliţieneşti de Duminică

Ieri, d. prof. I. Botez a expediat următoarea telegramă:

Domnului Ministru de Interne
Bucureşti

Am onoare a vă face cunoscut că oraşul Iaşi nu se mai bucură de protecţia Constituţiei şi a legilor ţării, în ce priveşte libertăţile publice.

Azi, Camera de şedinţe a Sfatului Negustoresc a fost invadată de o companie de jandarmi, fără măcar a păstra un pretext formal de legalitate; şi negustori, care fac cinste oraşului nostru, au fost târâţi în ghionturi pe străzile Iaşului, ca să fie aruncaţi în închisorile Poliţiei. Ceiace se petrece acum în Iaşi, cred că întrec chiar şi imaginaţia Dv. poetică.

I. BOTEZ

Senator al Camerelor de Comerţ, Circumscripţia Iaşi

A murit Rudolf Eucken

Renumitul filozof german d-rul Rudolf Eucken, care a fost profesor de la 1874 până astăzi la Universitatea din Iena, a murit zilele trecute în vrâstă de 80 ani.

In ultimul timp, Eucken se îmbolnăvise de bronco-pneumonie.

In 1908, Rudolf Eucken a obţinut premiul Nobel pentru literatură. Când Germania a intrat în războiu, bătrânul filozof a prezis pericolul la care se expunea patria sa, de oarece conducătorii neglijaseră factorul psihologic în întrepinderea lor şi ridicaseră împotriva imperiului întreaga opinie mondială.

In româneşte s'au tradus câteva din lucrările lui Eucken, între care „Preţul şi semnificaţia vieţii".

INFORMAŢII

x **Pentru alegătorii Camerei de Comerţ şi Industrie:**

Se aduce la cunoştinţă alegătorilor Camerei de Comerţ şi Industrie că eliberarea cărţilor de alegători se face de către comisariatele de poliţie respective între orele 9—12 a. m., şi 4—6 p. m., în fiecare zi.

Alegătorii vor prezenta pentru eliberarea cărţei, Buletinul Biuroului Populaţiei.

x *D. general Averescu a înştiinţat pe Suveran că în cursul lunei Octombrie va sosi în Capitală o delegaţie de italieni în frunte cu generalul Badoglio şi d. Grandi subsecretar de stat la externe, care vor răspunde vizitei d-lui Averescu în Italia.*

In acelaşi timp, această misiune va invita în mod oficial familia noastră regală să viziteze Italia, ca oaspeţi ai regelui Italiei.

x Comitetul eforiei şcolare de la Conservatorul de muzică, a fost convocat pentru mâne seara Mercuri la orele 9.

La ordinea zilei: primirea elevilor în căminuri, cereri de scutiri de taxe etc.

x Credem că cetitorii au rectificat singuri greşala de tipar din articolul „Fuziunea Naţional-ţărănistă" din „Opinia" de ieri, cetind „d. Maniu va fi la locul sau în cele *temporale*" în loc de „în cele temporare".

x D. Pompilian arhitectul şef al ministerului instrucţiunii publice, a sosit în localitate, în vederea recepţionării unor noi localuri de şcoală.

x HOŢ PRINS. —La brutăria din str. Anastasie Panu, s'a comis eri un furt.

Prin spargerea uşei podului unde dorm lucrătorii, un necunoscut le-a furat eri noapte toate hainele de Duminică, o armonică şi bani.

Cu toate cercetările făcute hoţul n'a putut fi prins, când eri după amează un lucrător uitându-se cu atenţie prin pod, găsi ascuns într'o ladă un individ.

Arestat s'a dovedit a fi un cunoscut client al poliţiei Al. Crişu din Cozila-Fălciu.

Intru cât se crede că ar fi şi autorul furtului de haine, individul a fost dus la secţie şi pus în cercetare.

x **Mişcare între administratorii financiari.** — D. D. Râpeanu, administratorul financiar al judeţului Vaslui a fost mutat la R.-Sărat. In locul său a fost numit d. P. Bănică, dela Orhei.

D. N. Steriu a fost mutat de la administraţia financiară Fălciu la Covurlui. Ca administrator financiar la Fălciu a fost numit d. I. Popiceanu, dela Ciuc.

România
Tribunalul Judeţului Iaşi
Secţia 3-a Comercială
Sub Preşedenţia D-lui V. Iorga
Judecător
D-l G. Dimitriu Jud. supleant
Şedinţa din 12 Mai 1926
PROCES-VERBAL
TRIBUNALUL
Pe baza Art. 695 şi următorii din Cod. Com.

Hotăreşte

Declară în stare de faliment pe Firma A. Alpern şi I. Merlaub şi pe componenţii ei A. Alpern şi Merlaub comercianţii din Iaşi str. C. Negri No. 22.

Numeşte Sindic pe D-l Jude Sindic al Tribunalului Iaşi.

Ordonă aplicarea sigiliilor pe întreaga avere a falitului cu care se deleagă pe D-l Judecător Sindic al Trib. Iaşi.

Fixează provizor epoca încetărei plăţilor la 16 Iulie 1924.

Stabileşte termenul de 25 Mai 1926 până când creditorii sunt obligaţi să prezinte la secretariatul Sindicului declaraţiile de creanţele lor.

Fixează termenul de 5 Iunie 1926 orele 13 când va proceda la încheerea procesului verbal de verificarea creanţelor lor.

Ordonă numitului falit ca până în termen de trei zile să prezinte bilanţul şi registrele sale comerciale.

Ordonă tot odată şi arestarea conponienţilor firmai şi anume: A. Alpern şi I. Merlaub.

Această sentinţă se va executa provizoriu.

Se vor îndeplini dispoziţiunile art. 709, 710 şi 943 din cod. com. şi conform art. 712 cod. comp. se va comunica o copie Domnului Prim Procuror şi D-lui Jude Sindic al Tribunalului.

Cu drept de opoziţie şi apel înlăuntrul termenului prescris de art. 711 din cod. com.

Dată şi pronunţată în şedinţă publică astăzi 12 Mai 1926.

ss). V. IORGA
ss). G. DIMITRIU
Grefier, (ss) H. Mustăreţ

Conformă, N. Constantinescu

România
Grefa Trib. Iaşi Secţia III-a

Legalizează prezenta copie fiind conformă cu originalul.

Grefier I. Popovic.

No. 12180 — 1926 Iunie 5

In Iaşul de altă dată

(Continuare din pag. I-a)

re de piano de la Conservatorul nostru, iar mai târziu de la Conservatorul din Bucureşti.

Pe la pensionatele de fete din Iaşi, la producţiile ce aveau loc, corurile intonau cântece populare, cari luau un farmec cu totul particular modulat de drăgălaşele voci ale coriştelor, ca de pildă:

Cucuruz cu frunza'n sus
Sărut ochii cui te-a pus!

Şi faimosul Hübsch a trecut pe la noi. Tot am auzit mereu vorbindu-se de „Ţara lui Hübsch". Cine era şi de ce i se pomeneşte din când în când numele?

Eduard Hübsch era născut în Ungaria. S'a consacrat cu totul muzicei, studiind violina şi compoziţia. După ce a fost concertmeister la Hamburg, Hübsch făcu parte din orchestra operei din Viena.

Venit la Iaşi ca şef de orchestră a unei trupe de operă italiană, se stabili aici şi fu numit şef de muzică militară, iar la suirea pe tronul României a prinţului Carol de Hohenzolern, Hübsch a fost numit inspector general al muzicelor militare din ţară, cu gradul de maior. Muzicile noastre militare sunt organizate de Hübsch. Mai târziu a fost numit şef de orchestră al teatrului naţional din Bucureşti.

De câte ori venea la Iaşi, pieptul îi era plin de decoraţii române şi străine. Aşa îi plăcea să se plimbe pe străzile oraşului nostru. Era foarte spiritual şi îi plăcea să spue anecdote, aşa în cât toată lumea nu ştia şi nu cunoştea de cât pe Hübsch, cu anecdotele şi spiritele lui: era doar ţara... lui Hübsch.

Muzică clasică era în toi la Iaşi. Primele serate au fost organizate de Eduard Candella, în 1883 şi principalii interpreţi la aceste serate au fost la violina I Eduard Candella, la violina II G. Fotino, la violă L. Brill, la violoncel A. Meissner şi la piano E. Weitzecker.

Rudolf Sutu

DOCTORUL
R. DAMSKER
Str. Cizmăriei No. 17
(PIAŢA HALEI)
Consultă zilnic între orele 8—11 a. m. şi 2—5 p. m.
pentru **Boli Interne Sifilis şi Genito-Urinare**

DOCTOR
Tr. Mihailescu
asistent universitar
chirurg secundar gynecolog la spit. Maternitatea
BOLI DE FEMEI, GENITO-URINARE-SIFILIS
Str. Lăpuşneanu No. 18, etaj
Telefon No. 164
Consult. 1—3

Elevi la învăţătura tipografiei se caută la Tipografia H. Goldner.

Biblioteca Universitatii Loco
BIBLIOTECA UNIVERSITATEA IAȘI

XII No. 3803

3 LEI EXEMPLARUL

JOI 30 SEPTEMBRIE 1926

Lei 100 ... an
„ 500 .
„ 300 ...

OPINIA

ZIAR POLITIC COTIDIAN

ANUNCIURI
se primesc la toate
Agenţiile de Publicitate
şi la
Administraţia ziarului
Iaşi—Str. Gh. Mârzescu 17

De ce guvernul
nu impiedică suirea leului ?

„După strângerea recoltei în fiecare an guvernul român îşi redobândeşte credinţa în viitorul leului" *The Economist.*

Leul este, în momentul de faţă, într'o continuă urcare. Fenomen—nu mai poate fi un paradox a o spune—cu desăvârşire supărător pentru economia ţărei. In fiecare toamnă, de la războiu încoace, moneda noastră are o tendinţă marcată spre suire : este epoca în care producătorul nostru agricol vinde cereale în străinătate ; în fiecare primavară, din contra, leul scade în mod simţitor : la acea vreme, România a isprăvit să vândă şi cumpără din străinătate toate fabricatele ce-i sunt necesare în special pentru viitoarea recoltă. Este uşor de văzut că un astfel de proces este o vastă şi grosieră tragere pe sfoară din care interesele româneşti ese din ce în ce mai compromise. In adevăr, noi suntem nevoiţi de mai mulţi ani încoace să vindem ieftin şi să cumpărăm scump.

Să ilustrăm faptele băbeşte. Cooperativa unui sat din România îşi face socoteală că are nevoie de medicamente străine, de obiecte de fer, etc. ce se pot găsi pe piaţa mondială contra unei valori de 2000 frc. elveţieni. Foarte bine, — vă zice — cooperativa va aştepta până la cea mai apropiată recoltă şi va vinde un vagon de grâu în valoare tocmai de 2000 frc. elveţieni pentru a dobândi, în schimb materialele de care are trebuinţă. In fapt însă şi în condiţiile normale, operaţia — a ci veritabil schimb în natură— va îmbraca un aspect mult mai complex. Cooperativa va trebui să vândă vagonul de grâu contra un i valori în lei şi va dispune de aceşti lei pentru a-şi procura materialele străine. In momentul vânzărei grâului, cumpărătorul străin va ţine limbagiul următor reprezentantul i Cooperativei : „Vagonul dumneavoastră de grâu valorează 2000 frc. elveţieni; eu vă plătesc acest preţ în lei. Or, după cursul actual leul face. 2.80 centime elveţiene, astfel că consimt să vă plătesc pe vagon suma de lei 71,420. Ah ! dacă leul ar avea acum în Octombrie cursul scăzut din luna trecută, desigur că vi s'ar cuveni mult mai mult " „Infine, afac rea s'a făcut, vagonul a fost vândut, grâul expediat, recepţionat, preţul plătit ; dar în interval au trecut, de obicei, câteva luni. Cooperativa se gândeşte acum să cumpere în străinătate produsele de care are nevoe ; în momentul cumpărărei acestora, furnisorul străin va ţine la rândul său limbajul următor : „Produsele pe care le aţi comandat în antrepozitele mele val reză 2000 de frc. elveţieni. Dumneavoastră nu posedaţi decât lei ? Nu'i nimic, faceţi plata în moneda ţărei dumneavoastră. După cursul actual, leul face 2,20 centime elveţiene, astfel că facem contractul la suma de lei 90 900. Ah ! dacă leul ar avea astăzi cursul favorabil din Octombrie trecut, nici vorbă că aţi debursa mult mai puţin".

Rezultatul : o cantitate de marfă în valoare de 2000 frc. elveţieni ne produce şapte zeci şi unu de mii de lei când vrem s'o desfacem şi ne costă nouă zeci de mii de lei când vrem s'o cumpărăm în străinătate.

Morala fabulei : un popor, care înţelege astfel comerţul internaţional, nu poate decât să acumuleze pierderi peste pierderi şi să meargă la ruină.

Soluţiile : dna Dl. Vintilă Brătianu ar conduce în acest moment treburile ţărei cu miopia îndărătnică ce-l caracterizează, n'ar exista decât o soluţie pur teoretică ; aceia după care fiecare particular, renunţând la concursul perturbator al Statului, s'ar sprijini pe propria sa iniţiativă şi ar face plăţi în străinătate în momentul chiar— pe cât posibil—în care preţul vânzărilor sale. Sistemă pentru mii de motive, inaplicabilă în mare parte, dar la care n'ar fi rău, în măsura mică în care se poate înfăptui, ca spiritul omului de afaceri să se obicinuiască a tinde.

Dar nu uităm că astăzi interesele economice ale ţărei sunt conduse de o minte ageră şi limpede care merită toată încrederea.

D. Manoilescu nu se poate iluziona asupra faptului că suirea actuală a cursului leului este momentană şi provizorie. Experienţele dureroase au dovedit că Statul nu poate sui, când poftesţe, cursul leului. Fie ! Dar contrariul nu este adevărat.

In momentele actuale, Statul, prin oficiul Băncei Naţionale, ar putea să desfacă lei în masă pe pieţele străine, astfel ca ofertele crescânde de lei să compenseze creşterea cererilor.

N'ar trebui mai mult ca urcarea cursurilor să fie oprită. Această operaţie, care ar avea drept efect, dobândirea unui stoc de divize străine la dispoziţia Băncii Naţionale, s'ar complecta de la sine cu operaţia inversă. In cursul verilor, atunci când leii inundă pieţele străine, Statul ar realiza devizele străine şi ar aspira grămezile de lei pribegi în pivniţile Băncii Naţionale. Cererile de lei s'ar intensifica odată cu ofertele. Şi, în tot cursul anului, leul ar avea un curs stabil. N. D.

ASPECTE

După campionatul de box...

Ori cât am încerca să pătrundem misterul care dă pentru atâta lume farmec sălbătăciei luptelor de box, mărturisim că nu ne lămurim de loc. Pricepem toate absurdităţile sportive, dar boxul refuzăm să-l apropiem de noi.

Ce reprezintă, pe ring, doui monştri diformi cari, cu labele ridicol înmănuşate, îşi aplică sute de lovituri ? Ce senzaţie poate produce gâfâiala acestor monştri transpiraţi, aţâţaţi ca nişte tauri de urletele unei mulţimi inconştiente până la crimă ?

Inţelegem exercitarea pumnilor pentru eventualitatea parării unui atac, atunci când mânuirea revolverului ar fi imposibilă ; înţelegem antrenament în această direcţiune pentru perfecţionare. Dar luptele de box rămân un spectacol de supremă barbarie.

Ultimul match dintre Dempsey şi Tunney a adunat zeci de mii de spectatori cari s'au pasionat, cari pentru pumnii unuia, cari pentru ai celuilalt. Sute de mii de dolari au strâns ambii combatanţi, în afară de celebritate.

Tunney, învingătorul, a fost proclamat cetăţean de onoare al oraşului New-York ; atâţia savanţi cari s'au sacrificat pentru binele omenirei, târziu, după ani de muncă şi grele experienţe, au căpătat aceeaşi distincţie pe care în câteva minute a obţinut-o graţie pumnilor săi învingătorul Tunney ; noi socotim că ar fi o datorie morală pentru acei savanţi să renunţe la distincţia care îi aşează alături de un reprezentant al brutalităţii.

Dar matchul acesta a desvăluit încă o parte a curioasei mentalităţi americane : Tunney era soldat în marină ; în urma victoriei asupra lui Dempsey, a fost avansat dintr'odată locotenent, dovedind o foarte primejdioasă cale de avansare în armata liberei republici a Statelor-Unite !

E foarte trist că în anii radiofoniei şi ai celorlalte invenţiuni ale spiritului, instinctele brutei omeneşti pot găsi, nu numai aprobare, dar şi glorificarea unanimă. G. SPINA

COMUNA
ÎN DECONFITURĂ

Precedenta şi actuala administraţie municipală au dus Iaşul în deconfitură. Nu numai că primăria nu mai este capabilă să satisfacă nevoile oraşului, dar s'a ajuns până acolo că veniturile comunale au fost sechestrate de creditori.

A căzut asupra celei de a doua Capitale năpasta unor edili care n'au ştiut să chiverniséască avutul obştesc, să realizeze veniturile şi să onoreze obligaţiile. Iar în acest timp, oraşul a rămas sfârmat, murdar, oriental, ameninţat de molime.

Cu toate păcatele lor, ieşenii nu meritau totuşi atâta mizerie şi ruşine.

Din toată lumea

Ruperea unui gheţar.— Lângă Saint-Moritz (Elveţia) s'a rupt o pungă de ghiaţă, pe o lungime de 2 km. O enormă masă de apă, cu pietre şi pământ, s'a năpustit în vale, spre băile Lavet, rupând un dig şi făcând însemnate stricăciuni.

*

Divorţ princiar.— La tribunalul din Potsdam este în curs de judecată divorţul dintre prinţul Eitel Friedrich şi soţia sa prinţesa de Odenburg, — după 20 ani de căsnicie !

Prinţul Eitel, al doilea fiu al ex-Kaiserului, are vârsta de 48 ani ; iar soţia lui e cu patru ani mai mare.

*

Progresele T. F. F.— In Franţa se fac experienţe cu un nou aparat de telegrafie fără fir, deosebit de important. Prin noua invenţie se evită influenţa ulburărilor atmosferice asupra transmisiunei undelor electrice, şi mai cu seamă se asigură secretul comunicaţiei prin t. f. f.

*

Un cartofor ghinionist.— Bogătaşul ungur Ştefan Toth a pierdut în cărţi, într'o singură seară, la un casino din Budapesta, formidabila sumă de 10 miliarde coroane.

Acest caz excepţional este viu comentat în cercurile budapestane.

*

Turneu de tennis.— Suzana Lenglen, celebra jucătoare pe tenis, se află în drum spre America unde este angajată la un turneu de tennis pe timp de patru luni.

Primul match va avea loc la Madison Square Garden (New-York).

*

Automobilele în Franţa. — După o ultimă statistică, Franţa posedă actualmente peste 800,000 automobile de tot felul — ceia ce revine cam la un automobil la 50 oameni.

Recordul îl bate Statele-Unite unde circulă un automobil la 4 oameni.

Actualităţi politice

Modalităţile fuziunei

Oficioasele ţărăniste şi naţionale ne dau precizări suficiente asupra modalităţilor fuziunei. Se pare însă că—contrar primelor transmisiuni telefonice—prezidarea organizaţiilor judeţene se va împărţi la ambele nuanţe, în toate provinciile ţării,—cu preponderenţa ţărăniştilor în vechiul regat şi Basarabia, şi cu preponderenţa naţionalilor în Ardeal, Banat şi Bucovina.

De altfel, în această chestie a mai rămas câmp deschis pentru pertractări.

D. dr. Lupu

In comitetul executiv ţărănist, singurul vot contra fuziunei a fost al d-lui dr. Lupu.

Intrebat de ziarul „Adevărul" dacă înţelege să întreprindă o acţiune separată, dr. Lupu a declarat :

— „Hotărât, nu ! Ceeace mă preocupă e să oferim ţării darul pe care ni-l cere : al unui partid puternic, solidar, unitar şi disciplinat. Nu vom întreprinde nici o acţiune izolată".

D. Iorga

Din scrisoarea d-lui Iorga reesă că d-sa ar fi acceptat fuziunea sub şefia d-sale şi cu locuri preponderante pentru amicii săi personali.

D. Iorga e dispus să mai discute chestia în congresul partidului. Dar deocamdată se şi anunţă tratative între iorghişti şi averescani.

Unii spun că un punct de întârire a fuziunei ar fi tocmai neparticiparea d-lui Iorga.

X.

In pag. III-a

Ultima Oră
telegrafică şi telefonică

Valul de scumpetie

de pr. N. HODOROABĂ

Ne ameninţă un nou val de scumpetie.

De la războiu încoace, pe fiecare an, scumpetia a tot crescut ca iarba după ploaie. Deşi leul e în continuă creştere—cotat la Paris 19,25 iar la Zurich 2.75 —totuşi noi nu simţim nicidecum consecinţele acestei urcări de mult aşteptată ; ba, dimpotrivă, în loc să se ettenească viaţa, cum e de dorit, ea mereu se scumpeşte. Plătim unele articole tot ca pe vremea când leul stagna la 6—7 bani, dacă nu şi mai mult !.. Scumpetia e ca o furtună în creştere ; deşi cerul se însenineză—se urcă leul—totuşi valurile mării cresc.

Vin unul după altul tot mai mari şi mai ameninţătoare...

Iată, acum se prăvale peste noi, cu proporţii mult mai mari, un nou val de scumpetie... Pentru bogătaşi, pentru cei cu venituri frumoase, pentru acei ce învârtesc afaceri veroase, această nouă urcare a preţurilor trece aproape neobservată.

Sărăcimea, muncitorimea, salariaţii de toate gradele, pensionarii şi toţi acei deprinşi să trăiască cinstit, simt pe zi ce trece cum li se îngreuiază povara din spate...

Politicianii şi economiştii ne-au tot cântat la urechi, că, de îndată ce se va urca leul, viaţa se va eftini. Suntem şi noi pe calea realităţilor, vedem urcarea leului, facem ochii mari, ca să zărim şi efteşugul vieţii, dar pace ! Viaţa se scumpeşte...

Suntem ţara lemnului şi plătim peste *un leu* kgr. de lemne ! Suntem ţara grâului şi plătim o pâne care n'are un kgr., *12 lei*, deşi grâul se oferă pe piaţă cu 6 lei kgr. Avem turme nenumărate de oi şi plătim de pe acum *60 lei* kgr. de brânză ! In câteva zile caşul s'a urcat cu *12* lei, adică de la 48 la 60 ! Avem fabrici de postav şi plătim stofa ca pe cea venită de peste graniţă ! Avem fabrici de zahăr şi recoltă de sfeclă abundentă şi plătim zahărul mai scump de cum ne-ar costa cel din import ! Avem fabrici de hârtie şi plătim cartea de şcoală care era 80 de bani cu *100 de lei !* Avem din belşug sare şi petrol şi le plătim scump de tot... Nu importăm vite, căci suntem ţară agricolă, dar plătim un kgr. carne de porc cu *50 de lei* şi cea de vită cu *35 lei* kgr ! !

Toată lumea strigă, protestează şi apoi, se ogoieşte ; deschide punga şi plăteşte, căci n'are în cotro, căci trupul se cere îmbrăcat şi stomacul umplut...

(Continuarea în pag. IV-a)

Inarmarea navală a Germaniei

Prin tratatul de pace s'a interzis Germaniei de a-şi menţine armată teritorială. In schimb nu s'a precizat interdicţia în ce priveşte flota de războiu. Anglia a socotit că,—după confiscarea flotei nemţeşti—nu mai este primejdie în privinţa aceasta.

Dar germanii sânt oameni muncitori, perseverenţi şi cu multe resurse.

In timp ce Germania îşi creiază o flotă aeriană de comerţ formidabilă (care uşor poate fi transformată în instrument de războiu), îşi reconstitue an cu an flota marină. Săptămâna trecută s'au ancorat la Wilhelmshaven încă două torpiloare, care vin să sporească unităţile de luptă ajunse de pe acum în număr apreciabil

CONCURS ORIGINAL DE FRUMUSEŢA

La Los Angeles (Statele-Unite) a avut loc un original concurs de frumuseţă, după „linia spatelui". Juriul va stabili care femee are spate mai frumos.

RUBRICA LITERARĂ

„A trecut pisica"
O poveste de dragoste trăită

Vocea povestitorului de lângă mine amuţise. Mai vibrau în urechea mea ca, un ecou, ultimele sale cuvinte : „drama aceasta este cauza, că nu voiu mai putea iubi niciodată", — şi pe urmă o tăcere adâncă. O tăcere ca în zilele senine de vară în spre amurg, când natura îmbătată de soare şi de propria-i frumuseţe, pare că se reculege.

Eram în crângul vieţi mele de la Mroslava, pe iarbă şi priveam înaintea mea. Deodată privelişteа i comparabilă, Copoul cu viile sale şi Păcur riul dispărură din faţa ochilor mei, făcând loc unui întins vast de zăpadă. Un clinchet de clopoţei şi ca o săgeată străbătând pajiştea albă, o troică rusească se opri în faţa Mânăstirei T. de lângă Moscova. Din troică să coborâră o femee îmbodolită în blănuri şi doi tineri.

Starеţul mânăstirei le ieşi spre întâmpinare şi cu multă afabilitate le ură „bună sosire" şi în timp ce doamna se scotorosea de blănuri, o întrebă cu multă blândeţă : „Soţul dvoastră, Constantin Serghievici e bine, Maria Nicolaevna ?"

Tânărul, ce o ajuta, să-şi scoată paltonul, răspu se în locul ei, că Maria Nicolaevna fusese bolnavă o lună la Sanatoriul din Moscova şi întremându se îşi exprimase dorinţa unei plimbări cu sania ; şi că Constantin Serghievici r ţinut de ocupaţiile sale la Moscova (era unul din cei mai mari avocaţi de acolo) o încredinţase ca de obiceiu în paza lui. Starеţul care îi cunoştea bine pe toţi, aprobă cu blândeţă. „Doar eşti ca un fiu pentru Constantin, Alexandru Carpovici ; tatăl dumitale este cel mai bun prieten al său ; are dreptate să se încreadă în d-ta".

După ceia, Maria Nicolaevna se simţi obosită şi rugă pe starеţ să le permită să rămâe la Monăstire pe noapte, cu toate împotrivirile celor doi tineri ce doreau să petreacă seara la Moscova. Maria învinse ; unul din tineri plecă şi Alex. Carpovici fu forţat de poliţeă să rămâe spre a nu lasa singură pe Maria.

Se retraseră de vreme în odăile lor alăturate. Alexandru Carpovici plictisit că fusese forţat să rămâe, fuma tolănit într'un jilţ. Deodată un ţipet uşor şi cineva îl chemă. Se sculă repede şi după ce bătu la uşa Mariei fără a primi nici un răspuns, o deschise uşor. Pe jos o formă albă în nesimţire, se aplecă şi o ridică pe Maria în braţele sale robuste, ca să o puie pe pat. Mare îi fu însă mirarea când simţi pe buzele lui două buze calde. Buimăcit, tânărul o convinse pe Maria să se culce, să se liniştească, să ia un calmant, şi să cheme pe Starеţ. Maria îl rugă, să nu supere pe nimene, că îi este mai bine şi se prefăcu, că adormise. In vârful picioarelor Alexandru se retrase în odaia lui şi abia adormise de câteva clipe, când i se păru că aude un sgomot în odae. Deschise ochii şi văzu în faţa lui cea mai desăvârşită statue de marmoră albă ; Maria Nicolavna fără voaluri !..

Indignat Alexandru imploră pe Maria, să se retragă în ca-

(Continuarea în pag. IV-a)

Nu lăsaţi avutul în voia soartei

ASIGURAŢI-VA

la „ASIGURAREA ROMANEASCA“

Societate Anonimă Română de Asigurări Generale

IAŞI str. Lăpuşneanu 17--19

INTREBUINŢAŢI NUMAI

LAMA de ras

SOLO DE LUXE

Vânzarea în toate
Drogherile şi Parfumeriile.
Reprezentanţa Generală:
Casa de Import

Mr. Gustav Gedaly, *Cernăuţi*, str. Urban Jarnik 6

Atenţiune MAREA ŞI VECHEA

FABRICĂ de BOIANGERIE INDUSTRIALA

şi *Revopsire de Haine şi Blănuri* precum şi *Spălătorie Chimică*

MARTIN BUCHOLTZER

IAŞI, Str. Păcurarî No. 105, Instalaţie proprie

aduce la cunoştinţa onor. *Public şi clientelei* pentru *sezonul de toamnă şi iarnă* este asortată cu *culori veritabile* pentru *revopsitul Stofelor, Blănurilor, Mătăsuri* etc. cât şi pentru *Boiangeria Industrială,* deasemenea recomandă *Spălătoria Chimică* pentru *curăţit* orice *Tualete, Haine bărbăteşti, Uniforme şcolare, oftereşti, Mantale de pluş, Mănuşi, Perdele, Stofe de mobile* etc.

Atrag atenţiunea onor. public şi onor. clientelei, că mai mulţi *clienţi* de ai mei au fost induşi în eroare de un *Birou de Boiangerie* de concurenţă situat tot în str. Lăpuşneanu casele fost *Dr. Konya,* şi deci pentru a nu se mai da loc la erori intenţionate precizez că biurourile mele de Primire sunt 1) *in strada Lăpuşneanu No. 25 casele* fost *Mavrocordat,* 2) în str. *Cuza-Vodă No. 6 în rând cu Prefectura Poliţiei* şi al 3) *în strada Anastasie Panu No. 76,* unde sunt instalate în vitrine şi se pot vedea clişeele *Fabricei mele.*

Liceul de Domnişoare

„Mihail Kogălniceanu“

IAŞI, Strada Căpitan Păun No. 8

Inscrieri în clasa I fără examen de admitere.

Examenul de admitere în clasa a V-a în şcoală pentru elevele şcoalei.

Inscrieri şi informaţiuni cu începere **dela 1 Iulie** în toate zilele de lucru dela 10—12 a. m. în cancelaria şcoalei. Prospecte la cerere.

DE VÂNZARE, o casă în str. Ghica Vodă No. 31. Patru odăi şi dependinţe. Construcţie nouă. Se poate vizita între 2-4 p. m.

DE VÂNZARE două maşini de scris „Remington“ în perfectă stare, scris vizibil. Inf. Ornicăria Enghel str. Lăpuşneanu No. 29.

DE INCHIRIAT de la 26 Oct. 1926: 2 prăvălii, 2 camere şi bucătărie, 3 camere şi bucătărie, 4 camere bucătărie şi bae instalată. A se adresa avocat Cristofor Cuza Vodă 42 bis.

DE VÂNZARE un loc viran în cel mai bun centru al oraşului în suprafaţă de circa 700 m. p. pe strada Lascar Catargi No. 43.

A se adresa la d-l Isidor Juster str. I. C. Brătianu 30, sau la Banca Dacia.

DE VÂNZARE un loc de circa 400 m. p. cu una pivniţă pietruită, situat în stradela Drăghici No. 4.

A se adresa M. Mihailescu, Pungeşti—Vaslui.

DE VÂNZARE prin licitaţie publică în pretorul Tribunalului Iaşi Secţia III-a în ziua de 29 Septembrie 1926 orele 12 din zi. Imobilul proprietatea soţilor Maria şi Theodor Ghiurtz, 1) compus din 4 camere construcţie din cărămidă acoperită cu tablă, 2 cerdacuri de lemn, 2 subsoluri de piatră şi una pivniţă pietruită. 2) Una clădire în lungime de 20 metri ce serveşte ca local de moară, construită din chirpici pe temelie de piatră şi acoperită cu tablă. 3) Una şură magazie construită din scânduri. 4) Un teren în suprafaţă de 7830 m. p. Insialaţie de apă în curte, tramvai, lumină şi canal în faţa casei.

Doritorii de a cumpăra acest teren şi imobil se pot adresa până în ziua licitaţiei proprietarilor în Iaşi str. Sărărie No. 1,

CAMERĂ MOBILATĂ. cu pensiune, caută student izraelit.

A se adresa la ziar sub At.

Practicant

se caută la Administraţia ziarului. A se prezenta cu oferte scrise, între 5-7 p. m.

SE CAUTĂ un băiat mic cu plată la Librăria Centrală din str. Mârzescu 25.

AVIZ. Şcoala normală „V. Lupu“ are nevoie de circa 2—3 vagoane de grâu. Amatorii sunt rugaţi a face ofertă pe adresa şcolii.

CASELE din strada Speranţei No. 8, se vând cu suma de Lei 900.000, cheltuelile privind pe cumpărător. Se pot vedea între orele 2—5 p. m.

DE INCHIRIAT două odăi, o bucătărie, vitraj în faţă în Str. Muzelor 7 bis.

A se adresa str. Trei Erarchi No. 4.

Nu uitaţi!

şi nu părăsiţi convingerea că

Iride

şi **Super-Iride** sunt cele mai bune, mai eftine şi mai căutate **vopsele de stofă.**

De vânzare la toate magazinele de încredere din Iaşi şi din toată ţara.

Fratelli Gabbiani
Bucureşti

Dr. Albert Ficler

Specializat în clinicele şi spitalele din *Berlin, Leipzig* şi *Frankfurt etc.* în boli de:

Stomac, Intestine şi **Ficat**

Boli de Nutriţie:

DIABET, (tratament cu *Insulin*) GUTA, ARTERIOSCLEROZA, etc.

ELECTRO-TERAPIE

Cons.: 9—11 si 3—6.
Iaşi, Str. Lăpuşneanu 27

In chestia construcţiei Palatului Camerei de Comerţ

Răspuns la acuzaţiile gazetei „Sfatul Nostru“

Primim:

Domnule Director,

Am onoare a vă ruga să binevoiţi a publica în apreciatul D-tră ziar următoarele:

In numărul de azi al ziarului local „Sfatul Nostru“ apare fără semnătură sub titlul „Panamaua Palatului zidit de Camera de Comerţ“ un articol în care pe bază de *informaţii neexacte* se insinuiază că la lucrările de construcţie ale Palatului Camerei de Comerţ a căror conducere o aveam în calitate de reprezentant al Societăţei „Edilitatea“ din Bucureşti aşi fi obţinut preţuri mai mari,—dublate şi triplate chiar, — pe baza legăturilor de rudenie ce le aveam cu unul din vice preşedinţii de atunci ai Camerei de Comerţ Dl. Ilie I. Mendelsohn.

In interesul adevărului ţin să precizez următoarele cu privire la aserţiunile din acel articol:

1) Nu este adevărat că pentru vopsitul cu ulei al stucaturei de ipsos ar fi fost prevăzut preţul de 380 lei în devizul licitaţiei şi s'ar fi plătit Soc. Edilitatea lei 966,— pe m.p. cum scrie anonimul redactor al anonimului ziar „Sfatul Nostru“. — Este adevărat că pentru vopsitul cu ulei al stucaturei s'a plătit Societăţei Edilitatea preţul de lei 90,— m.p. (a ticolul 83 din situaţia definitivă).

Pentru tavanele stucate din ipsos, adăugate în urmă, deci neprevăzute în devizul licitaţiei, s'a plătit preţul de lei 966 pe mp., preţ extrem de avantajos pentru Camera de Comerţ. Somez pe D-l redactor anonim să ceară oricărui antreprenor serios ofertă pentru acest fel de lucrare şi se va convinge că nu Camera de Comerţ are a se plânge de acest preţ ci mai degrabă Societatea Edilitatea.

2) Privitor la furnitura geamurilor pentru vitrine am de lămurit următoarele:

Preţul de lei 1600,— de care vorbeşte articolul Sfatul Nostru era prevăzut la art. 78 pentru geamurile dela uşile interioare, aşa s'a şi plătit Soc. Edilitatea această furnitură (art. 103 din situaţia definitivă).

Pentru geamurile de cristal bisotate ale vitrinelor s'a plătit Soc. Edilitatea suma de 51.048,25 ceia ce corespunde pentru cantitatea de 28,82 m.p. la preţul de lei 1771, pe m.p. (art. 105 din situaţia definitivă) Deci dublarea preţului la 3.000 lei, care scandalizează pe anonimul redactor al Sfatului Nostru provine dintr'o greşală de aritmetică, rezultatul probabil al febrei electorale. Furnitura am făcut-o prin Fabrica de Oglinzi Ilie I. Mendelsohn pentrucă oferta D-lui Vice Preşedinte al Camerei de Comerţ şi Industrie, pe atunci necunoscut mie, *era cea mai avantajoasă.*

Pentru lămurirea completă a „panamalei“ dela Constr. Palatului Camerei de Comerţ recomand D-lui redactor al „Sfatului Nostru“ care mărturiseşte singur că nu se poate descurca în dosarele lucrării, să numească o comisiune de *oameni specialişti* pentru cari aceste dosare vor fi foarte clare dar... cari din nenorocire vor găsi altceva decât „panamale“.

Şi mă întreb de ce în locul acestui mijloc simplu şi definitiv de a desvălui această panama D-l redactor al „Sfatului Nostru“ preferă calea insinuărilor calomnioase şi a afirmărilor neexacte?

Mulţumindu-vă D-le Director pentru ospitalitatea ce aţi binevoit a acorda articolului meu, vă rog să primiţi asigurarea distinsei mele stime.

Ing. E. Calmanovici

Iaşi, 23 | IX 926.

Conform art. 23 din legea privitoare la dobândirea şi pierderea naţionalităţii române, se publică următoarea cerere de naturalizare, spre ştiinţa acelora cari ar voi să facă vreo întâmpinare, potrivit dispoziţiunilor art. 23 din zisa lege.

Domnule Ministru,

Subsemnatul Leopold Ecker. supus Austriei, domiciliat în comuna Bucium Judeţ Iaşi de profesiune viticultor, fiind venit în România încă din anul 1902, sunt căsătorit în România, am copii internaţi în şcoalele Româneşti, înzestraţi cu cultură Românească, şi posedând sentimente Româneşti, legăturile mele sociale şi de afaceri fiind absolut legate de această ţară Românească.

Cu onoare vă rog ca în baza dispoziţiunelor Art. 17 din legea privitoare la „Dobândirea şi perderea Naţionalităţei Române“, să binevoiţi a dispoza să mi se acorde cetăţenia Română.

In acest scop cu onoare anexez următoarele acte:

1). Copia interogatorului Md. L. I. din care se constată că sunt născut la 11 Noembre 1878 în Austria şi că sunt venit în ţară la 30 Neombre 1902.

2). Declaraţiunea de renunţare la supuşenia statului Austriac, autentificată de Judecătoria Ocol II rural Iaşi la No. 347 din 11 Septembrie 1926.

3). Certificatul No. 23273 | 926 a Judecătoriei Ocol II mixt Iaşi

4). Certificatul No. 37570 | 926 a Trib. sect. I Iaşi ambele certificate constatatoare că nu am suferit condamnaţiuni.

5). Certificatul Primăriei Comunei Bucium din care se constată că am bună purtare în societate.

6). Certificatul Primăriei Comunei Bucium din care se constată că am mijloace sufici nte pentru întreţinerea mea şi a familiei. LEOPOLD ECKER

Două interesante matchuri de foot-ball

Hacoah—Macaby 2—1

Duminică 26 Sept. au avut loc la parcul sportiv „Regele Ferdinand“ două interesante matchuri de foot-ball.

Primul s'a dat între echipele eşene: „Hacoach“ şi „Macaby“.

După o luptă interesantă de mai bine de o oră, rezultatul primei reprize este favorabil Macabeiştilor: *1—0.*

In a doua repriză clubul „Hacoach“ iese triumfător: *2—0.*

In timpul jocului s'au remarcat shoot-urile d-lor: dela „Macaby“: Weiss, Naum, Freitag şi Grunfeld; iar de la „Hacoach“ au fost şase elemente din Chişinău, graţie cărora aceştia au şi eşit învingători.

Arbitrajul d-lui Semell, corect

Rezultatul final a fost 2—1 în favoarea clubului „Hacoach“.

*

Sporting—Victoria 3—1

Al doilea match s'a dat între echipele: „Sporting“ (Paşcani), şi „Victoria“ (Iaş).

Jocul se menţine câtva timp la centru, şi însfârşit *Bartolomeu* (înaintaş central) în posesia balonului, dă primul gol „Victoriei“,

Cupă puţin timp, „Victoria“ capătă încă un gol; şi repriza întâia se isprăvi cu 2-0 pentru „Sporting“.

In repriza doua jocul merge foarte iute. *Constantinescu* (V.) dă „Sportingilor“ golul de onoare pentru clubul său; şi jocul se sfârşi.

Arbitrul, d. Gropper, corect.

Au dat schoot-uri frumoase d-nii dela „Sporting“: Bartolomeu, Melciu, Taciuc şi Baraş; iar de la „Victoria“: Constantinescu, Ganbe, Străjescu şi Nicolau.

Jocul s'a sfârşit cu 3-1 în favoarea „Sportingilor“.

SOREL

x *Conferinţă.*— In cursul săptămânei acesteia va sosi în localitate d. Dr. I. Pistiner, fost deputat socialist de Cernăuţi, care va ţine o conferinţă despre „Socialismul şi problema minorităţilor“.

RUBRICA DE ŞAH

Redactată de A. LERNOVICI

(15)

Problema No. 23

de Gh. rasim Cristoferatos, Focşani (in dii)

Negru 10 figuri: Re6, Da2, Te1 şi e2, Cb3, Nd8 şi e8, Pc5, d7 şi e7.

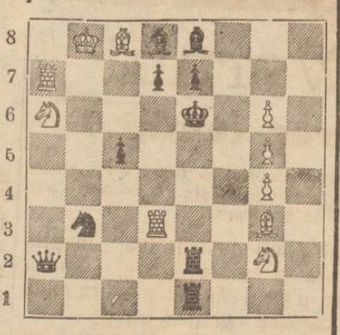

Alb. 10 figuri: Rb8, Ta7 şi d3, Ca6 şi g2, Nc8 şi g3, Pg4, g5 şi g6.

Mat în 2 mutări

*

Problema No. 24

de Gohn (Deutscheschachzeitung)

Negru 5 figuri: Rd5, Pd6, e5, f6 şi f7.

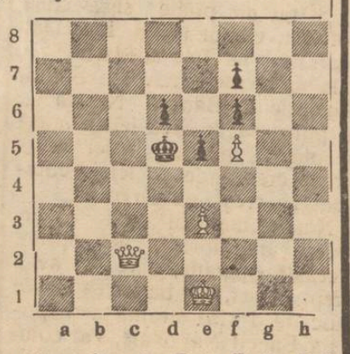

Alb 4 figuri: Re1, Dc2, Pe3 şi f5.

Mat în 4 mutări.

*

Stiri: Turneul internaţional dela Hanovra jucat între 7—17 August s'a terminat cu victoria lui Niemzowitch cu 6 jum. puncte din 7 partide jucate, II. A. Rubinştein, III. F. v. Holzhausen, IV. Mieses şi Saemisch.

— Matchul între Germani şi Elveţia la care au luat part câte 9 jucători, care s'a jucat a Fribourg în Brisgau în zilele de 4 şi 5 August s'a terminat cu victoria Germaniei cu 11 puncte faţă de 7.

— Turneul de la Livorno (Italia) s'a terminat cu următorul rezultat: I. Rosseli del Turco. II. J. Davidson. III. Saccon. IV. Calapso.

*

— Se aduce la cunoştinţă Cercurilor de Şah că concursul naţional ce urma să aibă loc la 26 Septembrie la Sibiu, s'a amânat. Data se va anunţa la timp.

ŞCOLARE

Noui numiri în învăţământul secundar regiunea Iaşi

Au fost numiţi în învăţământul secundar următorii profesori:

Const. Antonescu la geografie, şcoala Normală Botoşani.

Ion Capverde limba latină şi germană, gim. din Tg. Frumos.

Sibi Alice limba engleză şcoala „Oltea Doamna“ Iaşi.

Maria Gazdaru, l. română la Vaslui.

Virginia Marino, l. germană la liceul de fete din Botoşani.

Alexa Ortansa l. germ, liceul de fete Botoşani.

Pr. Sotir Simion, religia la şcoala Normală din Botoşani.

Nicolau Matei, l. latină liceul Internat Iaşi.

Butureanu Valeriu, l. latină şi germană la liceul din Vaslui.

Jocevici, geografie şi istorie la şcoala comercială din Botoşani.

Mezrobeanu Anton, geografie şi istorie la gim. din Tg. Frumos.

Marcel Olinescu, desemn şi caligrafie la şcoala comercială din Botoşani.

Corneliu Gheorghiu, gimnastica la şcoala normală „Vasile Lupu“ din Iaşi.

Valtimescu Vasile prof. de gimnastică la liceul din Soroca.

--CITIŢI „OPINIA“--

Facultatea de Filosofie şi Litere din Iaşi

1) Inscrierile la examenele parţiale pentru sesiunea Octombrie a. c. se fac pe cerere-formular pentru fiecare obiect în parte, până la 30 Sept. între orele 5—7 p. m. Studenţii se vor prezenta la secretariat cu următoarele acte. a) Caietul de cursuri, e) Cartea de student, c) formularul complectat conform instrucţiunilor.

2) Examenele parţiale se vor ţine între 5—20 Octombrie.

3) Inscrierile la examenele de de licenţă se vor face între 1—5 Octombrie.

4) Examenele de licenţă se vor ţine între 5—30 Octombrie.

Taxele sunt aceleaşi caşi în sesiunea lunie 1926.

5) Inscrierile studenţilor noi în Facultate se fac între 1—20 Octombrie a. c.

Aatele de înscriere sunt următoarele: a) Diploma de bacalaureat în original, b) Extractul de naştere, c) Certificatul de naţionalitate, d) Recepisa de plata taxei de frequenţă de 20 lei la una din percepţiile din ţară şi e) una fotografie mărimea 5 jum. 8 pentru cartea de student.

Taxele ce se percep de facultate sînt următoarele: a) Una sută lei taxa pentru cămin, b) 50 lei taxa de înscriere în Facultate şi c) 30 lei taxa de bibliotecă.

6) Reînscrierile studenţilor vechi se vor face între 1—30 Octombrie.

Taxele sînt aceleaşi caşi pentru studenţii noi, mai puţin taxa pentru cămin.

INFORMAŢII

x Primăria Municipiului Iaşi ne mai dispunând de terenuri parcelate, pentru a putea satisface noi cereri de împroprietărire, aduce la cunoştinţă publicului că nu se mai primeşte nici o cerere pentru solicitări de parcele.

x D. Cardaş, brigadier silvic care a tras 3 focuri de armă contra factorului din Podul-Iloae (în împrejurările relatate la timp), a fost înaintat parchetului Iaşi.

Judecătorul de instrucţie a pus pe Cardaş în libertate provizorie. Cercetările continuă.

x Suntem rugaţi să atragem atenţia primăriei că în şoseaua Naţională în dreptul casei cu No. 107 se depun toate gunoaiele din oraş, formându-se astfel un focar de infecţie.

Oare alt loc nu se găseşte pentru depunerea gunoaielor?

x D. Lascar Negănessu, fost intendent al Camerei de Comerţ (congediat de d. Cerchez) nu poate macar să-şi încaseze salarul pe ultimile 15 zile servite.

Este a doua nedreptate care se face unui fost slujbaş corect şi muncitor.

x Postul de provizor al Căminului liceului „Naţional“ este vacant. Doritorii de a ocupa acest post se vor adresa direcţiunii liceului până în ziua de 4 Octombrie.

x D. N. Dobrovici ne arată că este absolut inexact că d sa ar fi lovit pe d. comisar Mircescu în timpul incidentelor petrecute Duminecă la Sfatul Negustoresc.

x Echipa teatrului Naţional din localitate în frunte cu d na Agatha Bârsescu s'a reîntors din turneul întreprins în principalele oraşe din Moldova şi Bucovina.

Pretutindeni artiştii noştri au întâmpinat un strălucit succes moral şi material.

x Şcoala Comercială Superioară de fete din Iaşi anu ţă că primeşte înscrieri până în ziua de 5 Octombrie a. c. iar concursul, dacă va fi nevoe va avea loc în ziua de 10 Octombrie.

x D. Şt. Zanvel inspectorul învăţământului particular, a început inspectarea şcolilor.

Ieri a inspectat şcoala Reuniunea Femeilor Israelite, unde a constatat totul în regulă.

x Ieri s'a lucrat la inspectoratul şcolar din localitate la distribuirea orelor suplimentare din învăţământul secundar din întreaga regiune.

ULTIMA ORA

D. IORGA NU RECUNOAŞTE
VALABILITATEA
CONVOCĂRII CONGRESULUI PARTIDULUI NAŢIONAL
Hotărârile acestui congres vor fi nule

Bucureşti 29.— D. Nicolae Iorga a trimis d-lui Iuliu Maniu o scrisoare care începe cu expresia : „Scumpe d-le Maniu".

Apoi urmează o ironie la adresa convocării congresului :

„D. Lugoşanu (spune scrisoarea) în calitate de „secretar politic" al partidului naţional, fără să-l fi însărcinat nimeni în formă legală, — îmi comunică un bruillon de convocare a congresului partidului".

*

Mai departe, d. Iorga scrie că de oarece delegaţia permanentă nu a elaborat statutul partidului şi cum n'avea calitatea de a convoca congresul, acest congres nu poate reprezinta partidul naţional. iar hotărîrile pe care le va lua vor fi nule.

*

„Toţi acei care au simţul dreptăţii şi legalităţii vor fi alături de mine", — spune d. Iorga.

D-sa subliniază încă odată că nu poate primi propunerile de fuziune aşa cum au fost făcute de ţărănişti.

*

D-l Iorga încheie ironic, spunând d-lui Maniu :

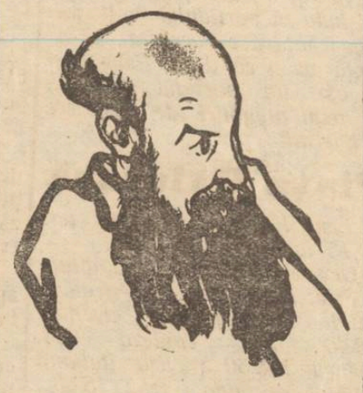

„Primiţi încredinţarea sentimentelor care corespund acelora ce mi-ţi păstrat totdeauna".

Prin urmare d-l Iorga poate fi socotit ca eşit din partidul naţional.

CRIZA MINIERA
DIN ANGLIA

Londra 29.— In Camera Comunelor, primul ministru d. Baldwin, a criticat atitudinea proprietarilor de mine care au respins propunerile convenabile ale lucrătorilor.

Apoi, ministrul de interne a arătat că în ultima săptămână s'au intentat 309 procese pentru dezordine şi au fost condamnaţi 212 acuzaţi.

ALT INCENDIU LA GALAŢI
LA DEPOZITUL DE MAŞINI C. F. R.
Doi pompieri răniţi

Galaţi 29.— Un violent incendiu s'a declarat aseară la depozitul de maşini c. f. r. secţia atelierului de material (în str. Depoului).

S'au produs câteva explozii care au provocat panică în întreg cartierul.

Cu prilejul lucrărilor de localizare, doi pompieri au fost grav răniţi.

Pagubele sunt importante.

GENERALUL AVERESCU VREA
un acord al partidelor
El asigură că până în Decembrie se va ajunge la amiciţie cu Rusia

Bucureşti 29.—In unele cercuri politice se afirmă că d. general Averescu va face un demers oficial pe lîngă şefii partidelor de opoziţie, propunându-le să renunţe la interpelări în parlament, în chestia tratatului cu Italia.

*

In schimb, d. Averescu va da informaţiuni secrete despre unele fapte foarte importante şi asigură că pînă la sfîrşitul lunei Decembrie, Sovietele vor declara că nu mai fac obiecţii în chestia Basarabiei, ci vor căuta să lege amiciţie cu România.

*

In întrevederea pe care o va avea cu şefii de partide, d. Averescu va cere un acord al partidelor cu durata limitată până la finele lui Decembrie, când Rusia va recunoaşte alipirea Basarabiei şi Italia va ratifica tratatul din Paris.

D. Averescu crede că o discuţie prematură în parlament, în această privintă ar avea consecinţe rele pentru politica externă a ţării

GUVERNUL GREC A DEMISIONAT
PREŞEDINTELE CONDURIOTIS AVIZEAZĂ

Atena 29.— Comandantul garnizoanei din Atena s'a prezintat

D. Condariotis

ieri preşedintelui Condariotis şi i-a comunicat că doreşte să se clarifice situaţia politică. Armata nu mai vrea să se facă politică, ci se va supune necondiţionat şefilor de partide.

*

La consfătuirea de ieri a şefilor de partide, nu s'a putut lămuri situaţia, de oarece republicanii nu s'au înţeles cu regaliştii.

*

Aseară, primul ministru Condilis şi-a înaintat demisia.

Amiralul Conduriotis, preşedintele republicei, a rămas să avizeze.

Legăturile ruso-ungare

Budapesta 29.— Primul ministru contele Bethlen, va semna în curând tratatul comercial ruso-ungar.

Tratatul va fi ratificat în Octombrie.

Vizita regală

Paris 29.— Regele Alexandru al Jugoslaviei a făcut o vizită d-lui Doumergue, preşedinte e republicei.

D. Doumergue a înapoiat vizita în aceiaşi zi.

Remaniere ministerială

Bucureşti 29.—Se anunţă că în curând vor ieşi din guvern d-nii Lapedatu şi Berlescu.

D. general Averescu va lua interimatul finanţelor, pentru a lăsa mâna liberă d-lui Manoilescu să-şi aplice programul financiar.

Se crede că în locul d-lui Berlescu va fi numit d. Papacostea titular la industrie şi comerţ.

Rostul convocării parlamentului spaniol
O FABRICĂ DE OAMENI POLITICI
DECLARAŢIILE LUI PRIMO DE RIVERA

Madrid 29.—Primo de Rivera a declarat ieri presei că voeşte să convoace un parlament care să fie compus din cei mai aleşi şi mai pricepuţi cetăţeni ai ţării.

Acest parlament va avea o

Primo de Rivera

durată de 3 ani şi va avea sarcina să restabilească echilibrul bugetar, şi să realizeze reforma constituţională.

Vor fi votate şi câteva legi principale, între care legea presei.

In aceşti 3 ani, parlamentarii vor învăţa arta de a conduce guvernele. Şi numai după aceia, el, Primo de Rivera, va demisiona din fruntea statului şi se va retrage din politică, destinându-se numai carierei militare.

Dl. Scarlat Rosetti
a intrat în convalescenţă

Dorohoi 29.—Dintr'o telegramă primită aici, reiese că în starea sănătăţei d-lui Scarlat Rosetti, (aflat încă la spitalul din Piatra Neamţ dela nenorocitul accident), s'a produs o îmbucurătoare ameliorare, d-sa aflându-se de fapt în cenvalescenţă.

Amestecul ruşilor în China

Londra 29.— Se anunţă că o comisiune specială al Statului Major al armatei roşii, a plecat la frontiera Mandciurtei, pentru a observa evenimentele militare din Chîna, şi a pregăti concentrarea trupelor ruseşti la graniţă.

Alte arestări
în jurul fraudelor de la Sâmbătă de jos

Bucureşti 29. In urma sinuciderii lui Harichiade, directorul depozitului de armăsari din Sâmbătă de jos, — a fost arestat ieri casierul Chiriţă Dumitrescu şi negustorul Cazan din Făgăraşi, care aproviziona depozitul cu furaj.

Ei sunt învinuiţi de frustarea Statului.

Se afirmă că Harichiade n'ar fi fost vinovat, şi el s'a sinucis din cauza negligenţei care s'a constatat sub administraţia sa.

De ce a fost arestat Dumini

Viena 29. — „Neues Wiener Tageblatt" află din Roma că a provocat mare senzaţie arestarea agentului poliţienesc Dumini, asasinul lui Matteotti.

Dumini a fost arestat pentru că a insultat grav pe Mussolini.

Şefi de autoritate
arestaţi pentru orimă

Bucureşti 29.—In Vulcăneşti (Prahova), primarul C. Ionescu, notarul A. Iordache şi şeful de jandarmi Anghel, fiind beţi, au arestat pe cizmarul I. Răznoveanu şi l-au bătut până ce nefericitul a încetat din viaţă.

Criminalii au fost arestaţi.

Îmbunătăţiri la închisoarea Galata
Succesul campaniei ziarului nostru

Campania dusă de ziarul „Opinia", cu privire la iadul de la Galata, a obţinut doritul succes.

La temniţă urmează a se introduce îmbunătăţirele cerute de direcţia regională sanitară.

Inregistrăm dar cu o deosebită satisfacţie faptul că direcţia generală a închisoarelor, a remis direcţiei penitenciarului sumele necesare pentru a se aduce îmbunătăţirele cerute.

De acest fapt a fost oficial înştiinţată şi direcţia regională sanitară.

Notam, că la cererea direcţiei sanitare şi a presei, pentru asanarea temniţei s'a asociat cu autoritate şi d. Volanschi, distinsul prim preşedinte al Curţei de Apel.

PIAŢA CEREALELOR LA DOROHOIU

Dorohoi.— Tranzacţiunile sunt aproape inexistente. Magaziile din oraş sunt pline şi aşteaptă numai cumpărători, cari nu există însă. Expediţiuni pentru porturi nu convin din cauza spezelor de transport, care se urcă la 20 la sută din valoarea mărfei, (orz, ovăs). Agricultorii sunt dezolaţi. Criza de numerar se resimte din ce în ce mai mult.

Se oferă preduse cu următoarele preţuri :

Grâu 65,000-70,000, Orz 30,000, Ovăz 30,000, Fasole 40,000, Porumb 40,000.

AUR.

INFORMAŢII

x **Se ştie că distribuirea cărţilor de alegător pentru Camera de Comerţ, se face prin comisariatele de poliţie.**

Insă după cum era de prevăzut negustorii întîmpină dificultăţi la ridicarea cărţilor, sub diferite motive.

Uneori chiar se refuză eliberarea.

Astăzi dimineaţă faţă de protestele comercianţilor, d. Ioan Botez, preşedintele Sfatului Negustoresc, s'a prezentat d-lui Corjescu, prefectul poliţiei explicându-i cele ce se întâmplă.

Prefectul de poliţie şi a dat cuvântul de onoare că va dispune eliberarea cărţilor fără nici o dificultate.

Aşteptăm efectul „cuvîntului de onoare".

x In baza unui denunţ, s'a ordonat o anchetă la serviciul de aprovizionare al liceului militar din Iaşi.

x Sindicatul Funcţionarilor Com. din Str. Lunga 7, aduce la cunoştinţa funcţionarilor organizaţi şi neorganizaţi că: Şedinţele de breaslă să ţămâna'e care se ţineau obişnuit în fiecare Marţi, vor fi ţinute de aci înainte Joi.

Invită totodată funcţionarii de a veni în număr cât de mare la şedinţa de breaslă a acestei săptămâni, (la 30 Sept. ora 8½ seara) având să se discute chestiuni importante.

x D. dr. Vasiliu, medic şef al judeţului, restabilit, a reînceput de eri inspecţiunele în judeţ.

x Şefii de lucrări, asistenţi şi preparatorii universitari sunt rugaţi a lua parte la întrunirea ce va avea loc *Joi, 29 Septembrie, ora 3 după amiază*, în Amfiteatrul de zoologie al Facultăţii de Ştiinţe. Se va discuta chestia sporului nou.

x La Facultatea de Ştiinţi din Iaşi este liberă Conferinţa de Optică şi Acustică (Fizică Experimentală şi teoretică). Doritorii de a ocupa această conferinţă vor adresa cererea lor însoţită de lucrări la Decanatul Facultăţei de Ştiinţi, până la 15 Octombrie a. c.

Curs Comercial

D-nii Comercianţi, industriaşi, Funcţionari, D-rele şi tineri indiferent de vârstă cari vor să dobândească cunoştinţe temeinice pentru a putea conduce singur registrele Comerciale şi a le încheia, pot învaţa în timp foarte scurt contra unui foarte modest onorar adresându-se numai la specialistul şi cunoscutul

PROFESOR
M. MESCHER
STR. PETRU RAREŞ 19
în curtea caselor Klepper, col. cu strada Arcu
în dosul Poştei Centrale.
Inscrieri se primesc zilnic între 10—12 şi 4—5 p. m,

Licitaţie

In ziua de 5 Octombrie a. c. ora 12 a. m. va avea loc la Secţia III-a Trib. Iaşi, vânzarea imobilului Carol şi Leia Aberman din str. Ştefan cel Mare No. 30, conform cererei creditorilor ipotecari.

DOCTORUL
R. DAMSKER
Str. Cizmăriei No. 17
(PIAŢA HALEI)
Consultă zilnic între orele 8—11 a. m. şi 2—5 p. m.
pentru **Boli Interne Sifilis şi Genito-Urinare**

ECOURI

— Elevii nereuşiţi la examenul de admitere în şcoala comercială superioară, precum şi cei respinşi la examenul de admitere în cl. V-a liceală, se pot înscrie fără examen în cl. I la Şcoala comercială superioară ce funcţionează în localul Liceului de băeţi „M. Kogălniceanu" Str. Roseţti No. 8.

— Vechiul testament în românește e un mare eveniment literar. Dl. *Carol Drimer* a tradus direct din ebraică această operă uriaşă. Fiecare carte din această monumentală lucrare e însoţită de un studiu de dl. Drimer după 217 autori. Până în present au apărut „Eclesiastul" şi „Ester" (Purim).

Vom reveni.

— *Dacă voiţi să faceţi economie* cumpăraţi *cărţile şi toate rechizitele* şcolare numai la *Librăria „Educaţia Românească"* Str. Ştefan cel Mare 35 colţ Str. Gh. Mârzescu, unde se vinde cel mai ieftin şi oferă cadourile cele mai elegante.

— D-l G. Nica, profesor, str. Muzelor 12, dă lecţiuni Elevilor şi Elevelor din clasa III-a comercială elementară şi curs seral spre a putea da examen să intre în clasa I-a Comercială Superioară de Băeţi şi Fete curs de zi. Preţul 600 lei lunar. Fiind 6 obiecte de învăţat, lecţiunile au început chiar de pe acum şi după complectarea locurilor nu se va mai primi nici un elev. Cine învaţă 4 ani curs de zi se poate înscrie la Academia Comercială.

Pentru Elevii şi Elevele de curs secundar predă lecţiuni de partea literară şi ştiinţifică cu 600 lei lunar. Pregătiri de 2 clase şi diferenţă.

— La **Librăria Centrală** din Strada Gh. Mârzescu se cumpără toate rechizitele şcolare mai eftin ca ori unde.

INSERŢIE

Subsemnata Sofia Zaharia, debitantă din str. Anastasie Panu 21, aduc la cunoştinţă că din greşală s'a publicat în ziarul „Lumea" că spargerea debitului meu de tutun, s'a întâmplat ziua. La orele unu noaptea am fost sculată de către paznicul societăţii „Paza cetăţenească" la care sunt abonată, şi înştiinţată că debitul meu a fost prădat, lucru constatat şi de d. subcomisar Dăscălescu.

Prin faptul că furtul s'a întâmplat noaptea, şi nu ziua, societatea la care sunt abonată este responzabilă de daune.

Sofia Zaharia

DOCTOR IN MEDICINĂ
M. WECHSLER
Specializat în Franţa în
ARTA DENTARĂ
Boli de gură şi de dinţi
Consult. 9-12 şi 2-7 p. m.
IAŞI, Str. Ştefan cel Mare 13
Casele Leon Mayer

DOCTOR
L. HEITEL
MAMOŞ
De la clinicile din Berlin, Viena Frankfurt
Boli de femei şi naşteri
Str. Săulescu 2 (alături de Biserica Talparari)
Consultaţiuni 3—6 p. m.
Intru săraci gratis zilnic.

MIRCEA C. SERION
DOCTOR IN DREPT
AVOCAT
Birou de Notariat
Str. Muzelor 4

„INLESNIREA" ::::: **IAŞI** :::::
Str. Ştefan cel Mare 11
(în curte) Telefon 362

Asortat cu tot felul de mărfuri ca : Manufactură, Stofă, Haine gata, Incălţăminte pentru Doamne, Domni şi copii, Lingerie, Zefiruri, Sifoane, etc. etc., vinde contra casa şi cu înlesniri de plată IN RATE LUNARE cu preţuri minimale.

Birourile de încasarea ratelor deschise în toate zilele de la ora 8—1 a. m. şi 3—8 p. m.

CITIŢI „OPINIA"
şi-o răspândiţi

·STIRI DIN TARĂ · SI STRĂINATATE·

Declaraţiile d-lui gen. Averescu

Declaraţiile absolut banale ale d lui general Averescu, în chestia tratatului cu Italia, nu se remarcă decât prin mărturisirea naivă a d-lui prim ministru că d-sa nici n'a voit să pue în discuţie chestia ratificării tratatului Basarabiei. Discuţia a fost deschisă de d. Mussolini.

Prin urmare, d. Averescu nu socoate de nici o importanţă tratatul din Paris prin care se dă alipirei Basarabiei şi o întărire diplomatică internaţională.

Totuşi, d. Averescu se contrazice la finele declaraţiilor d-sale, şi afirmă cu satisfacţie că Italia va face curând ratificarea dorită. Da ... sânt lucru i secrete, care nu se pot divulga şi deci ţara trebue să facă credit... competinţei diplomatice a d-lui general.

Sistem învechit de a evita controlul cetăţen sc asupra actelor de guvernământ.

Valul de scumpetie

(Continuarea din pag. I-a)

Care să fie cauzele acestui nou val de scumpete? a) *In primul rând Statul.* Intr'o noapte a urcat tariful pe C. F. R., numai cu sută la sută !! Ce să mai umble cu 20—40 la sută ?! Cu târaita se dau doar numai sporurile la funcţionari !! b) *Specula.* Aceasta merge mână în mână cu scumpetea, ca două linii de tramvai, paralele. Speculanţii de toate categoriile s'au înfruptat la câştiguri mari, ca hrăntorii la stup. c) *Administraţiile comunale.* De când politica a pătruns în toate cabinetele, nici pe la comună nu se mai face gospodărie aşa cum ar trebui. De punga noastră a cetăţenilor nu-I doare nici pe stat nici pe funcţionarii puşi să-i pună speculei botniţă pe bot...

d) *Indolenţa noastră.* Ne mulţumim numai cu protestul. Plătim cât ni se cere. N'avem curajul să luăm pe speculanţi de guler, căci la piaţă toată lumea că năvală şi e grăbită. Simţim că ne zdrobeşte scumpetea şi totuşi răbdăm şi ne resemnăm ca nişte copii politicoşi şi fricoşi...

Pr. N. Hodorcabă.

In jurul agitaţiilor negustoreşti

Prefectul de poliţie cu câţiva comisari, daţi judecăţei.— Reclamaţia la Procurorul General

In urma samavolniciilor de Duminică, când s'a ţinut urmat adunarea generală a Sfatului Negustoresc, d. Ioan Botez în calitate de preşedinte al Sfatului a făcut o reclamaţie procurorului general în care arătând cele petrecute în ziua de 26 Septembrie, cere să fie daţi judecăţei d-nii :

Căpitan Corjescu prefectul, poliţiei, Liceanu inspector de poliţie; comisarii Mircescu, Căpriţă şi Filon şi un locotenent de jandarmi pedeştri din comp. aşi.

In reclamaţie, d. Botez arată cum au pătruns jandarmii în localul Sfatului în frunte cu un ofiţer şi cu Comisarul Mircescu.

Faptele arătate constituiesc— spune reclamaţia— un veritabil abuz de putere săvârşit de agenţii forţei publice prin violarea domiciliului, prin distrugere, samavolnicie, maltratare şi arestare ilegală a asociaţilor Sfatului Negustoresc.

*

Din partea şi pentru Sfatul Negustoresc d. Ioan Botez s'a constituit parte civilă cu suma de 300.000 lei, chemând tot odată şi pe d. Ministru de Interne ca răspunzător de daune.

Fuziunea la Dorohoi

Dorohoi. — Din sursă bine informată putem anunţă că între conducătorii organizaţiilor naţionaliste şi ţărăniste din Dorohoi s'a convenit, în prealabil, ca, conducerea partidului fuzionat s'o aibă : Domnul N. Iorga, în calitate de Preşedinte de onoare şi Domnul Alex. Răuţa ca Preşedinte activ.

Aur.

ACCIDENT MORTAL
IN ZORLENI-TUTOVA

Bârlad.— Femeia Marghioala Ioyu, din Comuna Zorleni, eri după amează pe când venea de la câmp în un car cu fân, a căzut jos din car lovindu-se la cap.

Din cauza loviturei, a încetat din viaţă imediat.

SANDU

NOUI CAZURI DE SCARLATINA IN IAŞI

In judeţ epidemia se întinde.— Necesitatea măririi spitalului de izolare

CE NE SPUNE D. DR. TĂNĂSESCU, MEDICUL ŞEF AL ORAŞULUI

Epidemia de scarlatină declarată la Iaşi acum o lună, nu s'a stins încă definitiv.

Din contra, zilnic serviciul sanitar este înştiinţat de noui cazuri.

Ieri au fost internaţi la spitalul de izolare încă trei bolnavi şi anume Avram Aron din str. Sf. Andrei, Feiga David din str. Mlaştinei, şi Ioan Andronic din str. Vasile Conta.

Deasemenea din judeţ au fost aduşi la spitalul de izolare patru bolnavi de scarlatină din Sineşti, unul din Miroslava. unul din Bălţaţi, doui din Erbiceni şi doui bolnavi din Lungani.

*

Intrucât epidemia de scarlatină a produs oare care îngrijorare în rândurile populaţiei neam adresat d-lui dr. Tănăsescu distinsul medic şef al oraşului care ne-a declarat cele ce urmează :

In spitalul de izolare se află astăzi internaţi 76 bolnavi de scarlatină, dintre care 51 sunt din oraş, iar restul din judeţ.

Până în prezent nu s'a declarat nici un caz de scarlatină în şcoli şi chiar dacă s'a declarat vre'un caz între elevi, aceasta a fost înainte de deschidarea şcoalelor.

In cazul când epidemia va continua tot aşa, prezintă oare care îngrijorare cu toate măsurile luate de serviciul sanitar.

*

Tot în privinţa epidemiei de scarlatină, interlocuitorul nostru ne-a mai declarat că spitalele din Podul-Iloaie şi alte centre din judeţ nu sunt suficiente pentru izolarea cazurilor.

Chiar zilele acestea serviciul sanitar al judeţului a cerut ca să se mai primească în spitalul de izolare din Iaşi încă vre-o 25-30 de bolnavi de scarlatină, care nu mai încap în spitalul din Podul Iloaie.

Se pune întrebarea dacă n'ar fi cazul să se închirieze o casă într'o stradă mai lăturalnică, care să fie ataşată spitalului de izolare.

Iar în judeţ vor trebui înfiinţate infirmerii care să aibă misiunea de a lua primele măsuri pentru izolarea cazului declarat.

Febra tifoidă

— „In tot cursul lunei Septembrie s'au declarat 11 cazuri dintre care şase au fost vindecate şi numai 5 mai sunt în spital.

Deşi numai 11 cazuri, totuşi situaţia nu este normală.

Am afişat sfaturi pe care populaţia trebuie să le urmeze.

D. dr. C. Tănăsescu a terminat subliniind că de două săptămâni nu s'a mai declarat nici un nou caz de scarlatină la orfelinatul evreesc din str. Mârzescu.

L. Paul

D. Dr. Slătineanu la Paris

O ştire sosită eri din Paris anunţă că d. dr. Slătineanu, rectorul Universităţii ieşene a sosit zilele acestea în capitala Franţei.

De la plecarea din ţară, d. dr. Slătineanu a stat tot timpul în Elveţia, lângă d. prof. dr. Cantacuzino.

Acum după ce d. dr. Cantacuzino a fost adus în ţară, rectorul Universităţei noastre a plecat la Paris. Concediul d-sale este nelimitat.

Furt la hotelul Bulevard

Un pasager jefuit de 15.000 lei

Basarabeanul Bern Beiblit din Atache-Soroca, a reclamat poliţiei, că a fost victima unui îndrăzneţ furt.

Pe când dormea în una din odăile hotelului, i s'a furat din buzunar un portofel cu 15.000 lei.

Furtul s'a întâmplat în cursul nopţei.

Din cercetările făcute se pare că furtul a fost făptuit de un alt pasager, cu care victima împărţise odaia. Acesta, a părăsit hotelul în zorii zilei. El este originar din Ploeşti.

Poliţia s'a pus pe urmele lui.

Citiţi „Opinia“

INFORMAŢII

x *Din Roma se anunţă că suveranii jugoslavi vor vizita capitala Italiei în April viitor. Apoi în cursul lunei Mai, suveranii italieni vor înapoia vizita la Belgrad şi de acolo vor veni la Bucureşti.*

x *Se stie că în comitetul executiv ţărănist care a decis fuziunea, s'au făcut anumite rezerve privitor la persoana d lui Pelivan şi a altor fruntaşi din Chişinău ai partidului naţional.*

In legătură cu aceasta, se anunţă acum că d-nii Pelivan şi Bogos, din partidul naţional, au făcut pregătiri de înscriere la liberali.

Piaţa Valutară

Leul la Paris a cotat ieri 18,15 la Zurich 2,62 jnm.

Devizele în Capitală au notat : Francul francez 5.65 ; francul belgian 5,45; francul elveţian 38,40 ; lira engleză 964, dolarul 198,50 ; lira italiană 7,65 ; coroana cehă 5.88 ; Rentenmark 47,25.

x Tribunalul secţia I a judecat eri în cotinuare procesul de rezilierea contractului cu Sfatul Negustoresc.

Din lipsă de timp a fost ascultat un singur martor şi procesul a fost amânat pentru ziua de 12 Octombrie.

x In privinţa situaţiei de la şcoala normală Vasile Lupu d. Lucian Roiu, inspector şcolar a plecat aseară la Bucureşti şi va interveni pe lângă Minister pentru a pune la dispoziţia şcoalei suma necesară, pentru ca şcoala să poată funcţiona.

x Curtea de Apel cercetând eri cererea Ministerului de Industrie, a preschimbat termenul de judecată a recursului în contencios al Consiliului dizolvat al Camerei de Comerţ, pentru ziua de 5 Octombrie.

x Aseară au avut loc întruniri în diferite cartiere.

Au vorbit prefectul de poliţie, primarul, d. Cerkez, Ad. Lobel, Matache Georgescu şi alţii, îndemnând pe comercianţi să voteze lista d-lui Cerkez.

x Tribunalul secţia I-a a respins eri ambele cereri introduse de un grup de comercianţi pentru suspendarea adunărei generale a Sfatului Negustoresc şi instituirea unei comisii interimare.

x Inspectoratul şcolar a fixat ziua de 2 Octombrie pentru concursul la posturile vacante de învăţători şi învăţătoare din cuprinsul judeţului Iaşi.

x *Traficul cu stupefiante.* — La Bucureşti a fost arestat voiajorul Abramovici, acuzat de trafic cu stupefiante (morfină, cocaină etc.)

E vorba de o întreagă bandă de traficanţi şi sunt iminente senzaţionale arestări. Este urmărit şi un farmacist din Capitală.

x D-na Wilson, soţia defunctului preşedinte american, a părăsit ţara prin Constanţa ducându-se la Constantinopol.

x CRIMINAL ARESTAT—Din satul Prisăcani dispăruse de câtva timp, săteanul Gr. Castia autorul unei fioroase crime şi unor furturi.

Ieri, şeful postului de jandarmi respectiv, trecând într'o plăiaş pe str. Ştefan cel Mare zări un podar, a cărui figură îi era cunoscută.

Vroind să-l observe mai de aproape, podarul o rupse de fugă.

Jandarmul se luă după el şi cu ajutorul sergentului de poliţie, reuşi să-l aresteze.

Abia atunci s'a constatat că podarul nu era decât criminalul urmărit de jandarmii din Prisăcani.

x Ieri a fost înaintat Parchetului Berman Cazacu, un cunoscut pungaş de buzunare.

El a fost arestat tocmai când sustrăgea o pungă cu bani femeii Aneta Deliu din Şorogari.

Fără cadouri însă mai eftin

de cât ori şi unde se găsesc caete din hârtie cea mai bună, toate rechizitele şcolare precum şi registre pentru elevii şcoalelor comerciale şi pentru birouri numai la

Librăria Centrală

din

Str. Gh. Mârzescu 25

DOCTOR

E. GHELMAN

Specializat la Viena

Boli de Piele şi de păr Sifilis şi Venerice

Tratamentul radical a blenoragiei acute şi cronice prin Uretroscopia (Iluminatul canalului uretral) Electrolyza, galvanocaustica, vaccinoterapia.

Str. GANDU No. 1 vis-a-vis de Cinema Elisabeta

Intrarea prin stradela Talpalari.

Consult. : 9-10 a. m. şi 2-7 p. m.

Duminică 11—12 a. m.

RUBRICA LITERARA

(Continuare din pag. I-a)

mera ei ; dar ce valoare avea morala unui tânăr frumos de 22 ani asupra unei femei de 26 ani plină de viaţă şi măritată cu un soţ de 54 ani !

— „Scuzaţi-mă, Doamnă G.“ îmi spunea vocea tremurătoare a lui Alexandru Carpovici, „cu toată dojana, ce-mi o făceam în partibus, că nu trebue să trădezi pe prietenul familiei, pe Constantin, dar Maria era atât de perfectă ca forme plastice şi albeaţa ei întrecea pe a zapadei. Şi neavând virtutea lui Iosef din Beblie, căzui în ispită“.

Desdedimineaţă, profitând de somnul Mariei, Alexandru părăsi în galop Monăstirea, trimeţând o telegramă lui Constantin Sergievici să vie să-şi ia nevasta, căci dânsul trebue să fie neapărat la Moscova.

Timp de 5 zile, deşi Alexandru, când locuia în Moscova lua masa la Const. Sergievici, nu dădu de loc pe acolo. Plictisit de scrisorile Marei şi auzind că Constantin va veni personal să vadă ce e cu el, tărâtul luă o deciziune bruscă. Se îmbracă cu uniforma cea de mare ţinută a Şcoale de Cadeţi, şi se prezintă ceremonios, cerând o audienţă lui Const. Sergievici. Avocatul îl îmbrăţişă cu multă dragoste şi râzând exclamă : „Ce e cu tine Şura ? ai venit oare, să faci o cerere în căsătorie ?-Musia (către Soţia sa) uită-te la el, ce slăbit şi palid e ; şi tremura când m'a sărutat ; nu e aşa ? îi vom da tot concursul, să se însoare cu fata, pe care o iubeşt !“

Maria privea cu un surîs de de sfinx şi nu spunea nimica.

„Şampanie, strigă Const. Sergievici, să bem în sănătatea iubitei lui Alexandru Carosovici“.

Şi după ce ciocniră paharele, luă pe Maria în braţe şi saltând'o ca pe un copil, exclamă :

„Iţi doresc, să-ţi iubeşti logodnica, cum iubesc eu pe Maria şi să-te facă fericit, cum mă face Maria pe mine“.

— „Asta-i prea mult, nu mai pot tăcea !“ Strigă Alexandru aruncând cupa de şampanie pe masă.

Maria puse degetul ei frumos pe buze, făcându-i semn, să tacă. Imediat fumurile şampaniei îi trecură lui Constantin şi privindu-i serios şi lung pe amândoi, întrebă : „Ce s'a întâmplat ? aveţi amândoi o atitudine ciudată, a trecut oare pisica printre voi ?“

Maria ca o pisicuţă să alipi blând de Constantin, şoptindu-i :

— Nu uita, că mergem la operă în astă seară ; trăsura aşteaptă de mult“...

Eşind de la operă, Maria trase aproape cu forţa pe Alexandru, să se urce în cupeu cu ea în timp ce Constantin rămăsese cu a patra persoană care-i însoţise.

Pe drum Maria îi spuse lui Alexandru :

— „Am vrut să vorbesc cu tine, înainte de a ajunge acasă, ce ai de gând, să faci ? vino-ţi în fire. Voiu fi mâne la tine la ora 2“.

— „Nu mai pot îndura tortura aceasta“ răspunse Alexandru, a cărui concepţie de loialitate şi cavalerism erau la apogeu la 22 de ani ; trebue să divorsezi de Constantin şi să fii soţia mea, căci te iubesc ca un turbat.

Dar să accept să fiu complicele tău şi să l înşel atât de nedemn pe un om atât de bun, îmi este imposibil : remuşcările mă chinuesc“.

Cum sosiră acasă, Constantin spuse serios : „Ai ceva să-mi spui, Al xandru Carpovici ; treci în birou la mine. „Şi cum Maria dorea să intre şi ea : „Nu ; avem ceva serios de vorbit, în tre patru och “.

Timp de o jumătate de oră, băurăm şampanie, fără să rostesc vre un cuvânt Constantin rupse tăcerea :

„Iţi ordon Alexandru, să-mi spui adevăru.“.

Alexandru povesti totul şi luând vina asupra sa din cavalerism, declară „că e gata să ia pe Maria de soţie“.

Alexandru se aştepta la orice din partea lui Constantin ; să-l lovească, să-l înjure ; dar rămase uluit când, după câte-va murmure ca „ticăloşii“ ! şi eu care îi iubeam pe amândoi ca pe copiii mei şi aveam încredere în ei“, — văzu pe Constantin în genunchi la picioarele lui, care'l ruga, plângând, să i o lese, să nu i-o răpească : „Gândeşte-te, Şura, Maria e tot pentru mine, ea e viaţa mea, scopul pentru care trăesc şi muncesc. Ce voiu deveni fără ea ? Este tinereţa ta ce o ademeneşte ; ştiu, su t un laş ; aşi primi să continue să mă înşele, dar nu pot fără ea ; fie-ţi milă, nu o îndemna să se divorţeze de mine“.

Alexandru sărută cu respect mânele bătrânului prieten : „Fii liniştit, plec la Petrograd mâne dimineaţa şi nu mai pun piciorul la Moscova“,

*

La Petrograd, Alexandru ca student bogat şi fiu unic, poseda un apartament de 6 odăi, luxos mobilate ; avea servitori, trăia pe picior mare. Intorcându-se într'o seară acasă beat, (luase acest obiceiu ca să uite pe Maria) valetul îi spuse misterios, că două persoane, sosite cu trenul de la Moscova, îl aşteptau în salon de la ora 5 ; le servise ceai şi zăcuscă, dar acele persoane, ce păreau foarte triste, nu au vrut să guste nimica.

Deschizând uşa de la salon, lui Alexandru îi trecu beţia ca prin minune, când văzu adormiţi fie-care într'un fotoliu, cu figurile palide şi chinuite pe Maria Nicolaevna şi Const. Sergievici.

Alexandru ridică pledul căldut de pe genunchii Mariei, o învăli, depuse un sărut pe mâna ei şi eşi în vârful picioarelor ; adună în grabă puţină lenjerie şi părăsi casa, dând ordin la servitori, să aibă grijă de musafiri, să-i trateze ca pe oaspeţi de seamă, dar să nu le spuie cumva că el se află în Petrograd.

Şi dânsul să retrase la un prieten.

După o lună, într'o seară, se întâlni pe stradă cu Constantin grozav de îmbătrânit.

—„Şura, vino la tine acasă ; te aşteaptă de o lună ; eu ţi-am adus'o, eu ţi-o dau ; nu mai putea fi trai între noi !... Admir loialitatea ta, te desleg de cuvântul tău, fă-o fericită“.

Totuşi Alexandru nu se duse acasă şi 3 săptămâni după aceia, primind o scrisoare de adio de la Maria, în care îi spunea, că să întoarce la Const. Sergievici, de oare ce vede că el nu o mai iubeşte,—reveni acasă. Deschise uşa cu un passe-partout, intră fredonând în salon şi nu avu timpul decât să deschide braţele pentru a primi o formă palpitandă, era Maria, care însă de data aceasta leşina cu adevărat.

*

Trăiră 2 ani împreună, vis de dragoste şi iubire.

„Ce pereche potrivită şi fericită“ spunea lumea. Totuşi Maria plângea câte odată în ascuns, când primea scrisori de la Constantin, iar Alexandru era amărît de scrisorile tatălui său ce-l dojenea că a stricat căminul celui mai bun prieten al familiei.

De la o vreme începu să iasă singur sările şi să se îmbete ; dragostea lui pentru Maria era aceiaşi, însă scrisorile tatălui său îi treziră remuşcări. Maria nu se plângea nici odată, ci din contra îi spunea că-i este recunoscătoare pentru fericirea ce i-a procurat-o.

Intr'o seară, Alexandru veni acasă târziu de tot. Găsi pe Maria în salon, culcată pe un scaun. Prins de remuşcări, se apropie să-i sărute mâna. Mâna era de gheaţă. O strigă, o scutură ; zadarnic.... Pe cov r un tub de Veronal, gol.

Nefericita fu transportă imediat la un Sanatoriu ; Constantin anunţat prin tel gramă sosise de urgenţă ; toate somităţele medicale încercară zadarnic să o salveze. Ambii barbaţi erau la picioarele patului. Deodată Maria deschise ochi ei frumoşi, privi pe Alexandru cu o imensă patimă şi d sperare ; apoi pleapele se închiseră pe vecie.

— „Privirea aceia, doamnă G.“ îmi spuse Alexandru C rpovici „nu o voiu putea uita până la moarte. Mi-a împietrit inima şi mi-a înghe ţat sufletul pentru totdeauna“.

Un bufnit de plâns se auzi lângă mine.

Oare eram şi eu printre eroii povestei ?

.. Dar o voce de copil şopti: „Dudue Nana, nu mergem acasă? Era ziua mea Gaby, cemi aminti astfel că sunt la Miroslava şi că farmecul unei poveşti de acum 15 ani este ca al unei flori vestejite şi nu are efect decât asupra unor suflete romantioase...

CLEO

Abonaţi-vă la Opinia

şi-o răspândiţi